

AGROMELU

de Martín Facundo Lizaso

CATÁLOGO



REMATE 2024

• VIERNES, 7 de JUNIO 2024 •

TV + STREAMING





Magna[®]
CABAÑA

POTENCIÁ
TU GENÉTICA

www.tekna1.com.ar



Desde hace 10 años multiplicando la genética superior.

AGROMELU

Siempre evolucionando junto a Agromelu.



La ganadería vive en nosotros.



@invitroargentina

www.invitroargentina.com





beck totalflex



Conocé la
nueva línea
Beck Total Flex

CAPACIDAD:
20 MIL
MANEJOS/AÑO

REPRESENTANTE OFICIAL EN ARGENTINA Y URUGUAY

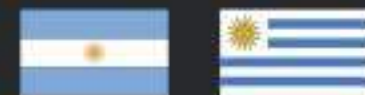

+54 9 2326 490890
+54 9 2364 65 6397
info@beckhauser.com.ar
www.beckhauser.com.ar

beckhauser.ar
beckhauser.ar
beckhauser-argentina

¡Escaneá el QR
y encontranos!



CONDICIONES COMERCIALES

Hemos decidido mantener la **MODALIDAD VIRTUAL** para nuestro remate anual 2024, el **VIERNES 7 DE JUNIO A LAS 13:30 HS POR CANAL RURAL Y STREAMING, DESDE SAN ANTONIO DE ARECO**. Pero queremos seguir estrechando vínculos, conocernos más, intercambiar ideas, hablar de vacas, compartir un día bien ganadero, y recibirte con mucho afecto. Nos encantaría que te puedas tomar un tiempo y venir a visitarnos. **Contactanos!**

PURO DE PEDIGREE: 10 CUOTAS FIJAS EN PESOS SISTEMA DE PRE-OFERTAS.

3% de descuento en el precio final del lote para todos los Oferentes que participen de la PRE-VENTA.

4% de descuento en el precio final del lote para el Oferente que haga la primer pre-oferta de cada lote.

6% de descuento en el precio final del lote para el Oferente que termine con la pre-oferta más alta del lote (mientras que haya más de un Oferente)

8% de descuento en el precio final del lote para el Oferente que haga la primer pre-oferta y termine con la pre-oferta más alta del lote (mientras que haya más de dos Oferentes en ese lote).

LAS PRE-OFERTAS NO SON TRASLADABLES, ENTRE LOTES DE LA MISMA CATEGORÍA

VISITANOS EN EL CAMPO Y GANÁ!

APROVECHA EL BENEFICIO DE ELEGIR EN EL CAMPO y OBTENER 4% ADICIONAL EN TU PRE-OFERTA EN PURO DE PEDIGREE.

VIENTRES LIZASO CERTIFICADOS: 5 CUOTAS FIJAS EN PESOS SISTEMA DE PRE-OFERTAS.

3% de descuento en el precio final del lote para todos los oferentes que participen de la PRE-VENTA.

5% de descuento en el precio final del lote para el Oferente que termine con la pre-oferta mas alta del lote (mientras que haya más de un Oferente)

LAS PRE-OFERTAS NO SON TRASLADABLES ENTRE LOTES.

FLETES GRATIS PARA P. PEDIGREE / VIENTRES LIZASO CERTIFICADO 300 KM.

CONTACTOS:

Martín F. Lizaso	+54 2314 511-549
Facundo Lizaso	+54 11 2727-5693
Marcos Achaval	+54 11 4477-8347
Carola Ballester	+54 2314 511-843
Juan P: Colombo	+54 11 5007-3335
Facundo Rivolta	+54 11 5347-6973
Leandro Illa	+54 2266 531-375
Hernán Vasallo	+54 11 5875-6782
Nico Rissi	+54 2314 537-093



Colombo y Magliano S.A.
Consignatarios

www.agromelu.com.ar

www.colomboymagliano.com.ar



AGROMELU

www.agromelu.com.ar

LA HISTORIA DE UN LEGADO



Tres generaciones en la crianza del Angus Colorado

AGROMELU, cabaña de **Martín Facundo Lizaso**, es continuación de la que iniciara mi abuelo, en el año **1936**, con la adquisición de los primero Aberdeen Angus colorados puro de pedigree, dos toros, (el Salvaron y el Silver Duke), y **40** vacas, en la liquidación de la cabaña La María Luisa de los señores Knight y Porteous en Bonifacio, Partido de Guamini. En esos momentos el “colorado” era rechazado por los cabañeros, es así como en USA se los conocía como “The cattle which nobody wanted” (la hacienda que nadie quería).

En los años siguientes se importaron sucesivamente del Reino Unido el Defender of Fordhouse en **1947** y posteriormente el Red Panther of Cropwel en **1961**.

Las primeras apariciones en certámenes fueron las que se llamaron, sucesivamente, exposiciones de Novillos Gordos, novillos terminados con la inclusión del block test. Habiendo ganado estos concursos durante varios años consecutivos, como consecuencia de la excelencia de la carne de nuestros Angus colorados, se preguntaron si serian capaces también de producir los mejores toros, para padres de esos novillos. Así fue como en **1966** se efectuó el primer remate de la cabaña y a la fecha ya tenemos realizados **130** remates institucionales, siendo una de las pocas cabañas en la Argentina que tiene la satisfacción de haber realizado remates institucionales en forma ininterrumpida durante los últimos **56** años.

LA HISTORIA DE UN LEGADO

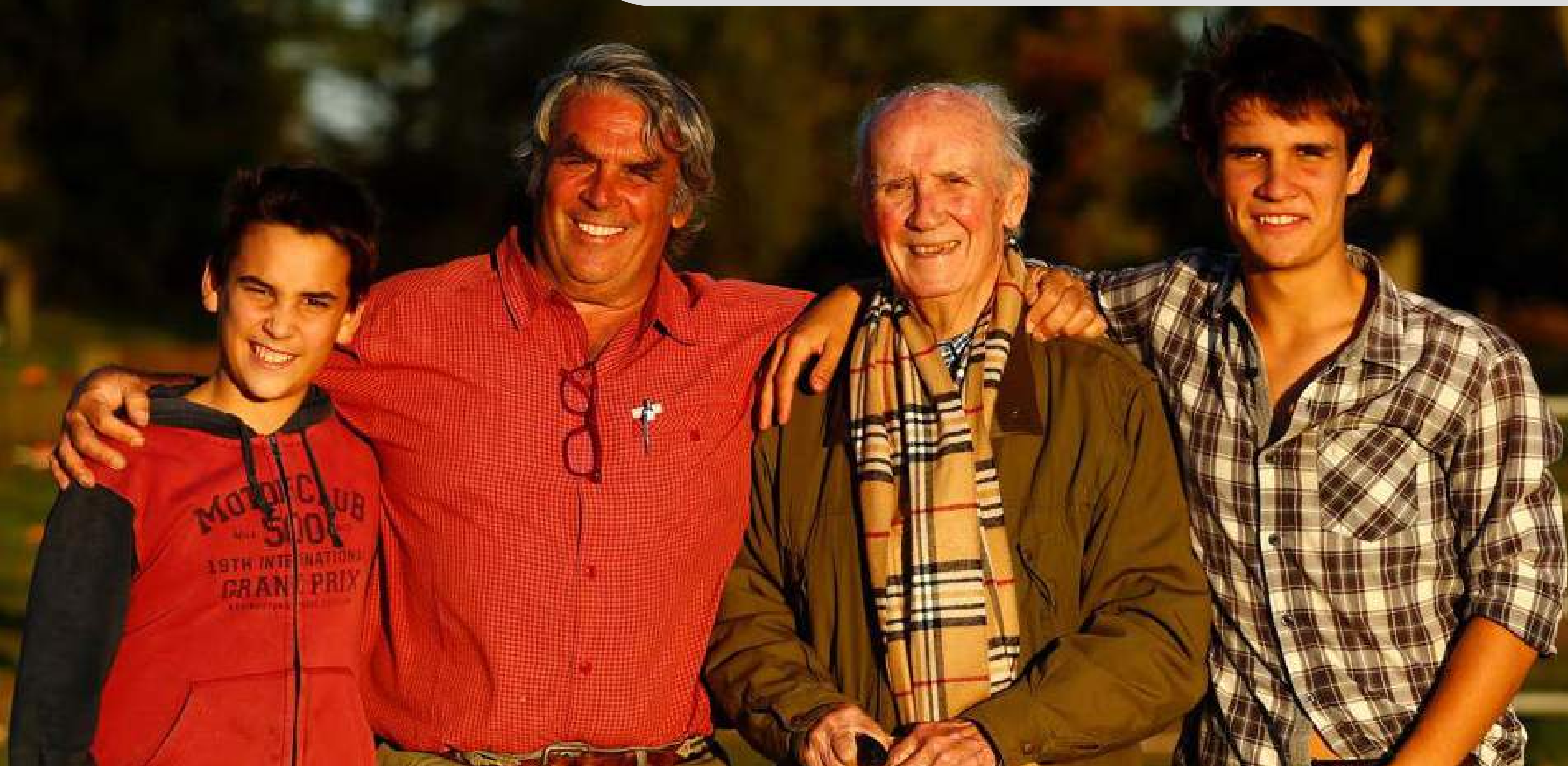

En **1973** nace Agromelu, desprendimiento del tronco original, Gure Echea. Desde **1974** fuimos activos participantes en las exposiciones que organizaba la Asociación Argentina de Angus. Dos veces el primer puesto, seis el segundo del premio Gallardete y la mayoría de los toros Doble A marcaron otra etapa en el Angus Colorado.

También en las Pruebas de producción que organizó la Sociedad Rural Argentina fuimos galardonados en varias oportunidades. En **1977** se visita Estados Unidos por primera vez, recorriendo durante cuarenta y cinco días numerosas cabañas. La primera consecuencia fue la importación de semen del toro Choctaw Chief, el toro de mayor difusión en ese país y Canadá, y seguramente quien tuviera mayor influencia en el desarrollo del Angus Colorado. En sucesivos viajes se concretan importaciones, tanto de semen, de embriones, como animales en pie, con criterio muy restringido de manera de acentuar e incorporar características que potenciaran el proyecto selectivo.

Fuimos pioneros en el uso de la información desde 1966, con la visita desde **USA** del Dr. Robert Debacca, en que se inició el trabajo con el **INTA** Balcarce y luego GAP se fue incorporando creciente cantidad de datos. Se realizaron las primeras imágenes ecográficas de carcasa en el año 1990 con la colaboración del Ing. Fernando Lagos, también asumiendo la innovación en este rubro. Seguramente habrá pocos catálogos que ofrezcan mayor variedad de información, que aseguren un complemento

AGROMELU

www.agromelu.com.ar

LA HISTORIA DE UN LEGADO



confiable para una buena compra.

También la incorporación del Angus negro significó un importante paso en la evolución del trabajo en la cabaña. Su objetivo fue crear nuevas líneas dentro del Angus colorado.

Es así como luego de haber producido los mejores novillos y producir los mejores toros que los generaran, empezamos a desarrollar activamente el puro de pedigree para así de esta manera producir los mejores padres para los rodeos puro controlado.

Basándonos en los tres pilares básicos de cualquier selección poblacional, **FERTILIDAD, ADAPTACIÓN AL MEDIO y MADUREZ SEXUAL TEMPRANA** es que llegamos a esta genética consistente en el tiempo, sólida y basada en criterios de selección precisos y confiables que han destacado nuestros productos a lo largo de tantos años. Las ventas de semen en el país como en el exterior así como las exportaciones de embriones constituyen una nueva etapa.

En un nuevo viaje a **USA** en el año **2000** se incorpora semen de Glacier Marías, Grand Canyon, ambos aportando sus características distintivas, como también la incorporación de un embarque de embriones consecuencia de un convenio con dos cabañas clásicas y de primer nivel, **Blue Ridge Red Angus** y **Glacier Red Angus**, con las que se compartía plenamente los

LA HISTORIA DE UN LEGADO



criterios selectivos

Las actuaciones más destacadas en Puro de Pedigree comenzaron cuando una vaquillona de nuestra cabaña fue Reservada Gran Campeón Hembra en la Exposición Rural de Palermo de 1987 y también obtenemos el Reservado Gran Campeón Macho en la Exposición Rural de Palermo en **2006**. Últimamente, en Palermo obtuvimos el Reservado Campeón Ternero Mayor, la 3er mejor Vaquillona Intermedia, la 3er mejor Vaca con Cría, Campeón Senior, 3er mejor Macho 2 años Mayor.

En la Exposición Nacional del Ternero Angus en Azul la cabaña ganó el Reservado de Gran Campeón Macho, lote Reservado Gran Campeón Macho, el lote Gran Campeón y Reservado Gran Campeón Hembra, la Reservada Gran Campeón Hembra en dos oportunidades. En la Nacional Angus también se obtuvo el Gran Campeón Macho de la Exposición.

En la Exposición Angus de Otoño **2004** obtuvimos el Reservado Gran Campeón Macho en lote, Reservado Gran Campeón Hembra en lote, 2do Mejor toro Puro de Pedigree en lote y Premio al mejor conjunto de tres macho y tres hembras, el lote Gran Campeón Hembra y la Reservada Gran Campeona Hembra de la Exposición, y la 2da mejor hembra en lote de la exposición. Todos estos premios obtenidos durante los cuatro años de competencia activa en el circuito de Exposiciones Angus, entre **2003** y **2006**, nos permitieron estar entre las 3 primeras cabañas

LA HISTORIA DE UN LEGADO



del año en la competencia Puro de Pedigree, esto es el Premio Banderín.

Otra distinción muy apreciada por nosotros, fue la designación de nuestro director técnico, Martín Facundo Lizaso, como jurado de la raza Angus en la Exposición de ESTEIO (Brasil) en 2004 y 2006; en la Exposición de la RURAL en Palermo en 2008, 2009 y 2014 (raza Shorthorn) y 2011 (raza Hereford); en la Exposición Nacional Angus en 2003 y 2009; en la Exposición Angus de Otoño 2005 y 2008 como también en numerosas exposiciones regionales del país.

Fue también reconocida con el Premio a la Excelencia Agropecuaria (Banco de Galicia) como mejor Emprendimiento Ganadero en el año 2008.

A partir de **2019**, hemos creado el grupo **LIZASO CERTIFICADO**, integrado por clientes de muchos años. La intención es que cada uno de ellos pueda generar mejores negocios, captar valor agregado como consecuencia de su trabajo genético y el uso de nuestra genética, posicionamiento y mayor difusión de la marca y el sueño de constituirnos en un gran centro de negocios del Angus Colorado, no sólo para la Argentina, sino para Latinoamérica y el mundo. En los 4 años de vida que tiene el proyecto, hemos vendido en nuestro remate anual de junio, entre 650 y 800 vientres certificados, de 14 o 15 clientes de la cabaña. El año 2020, es un año de tremendos cambios, asociados a la pandemia, y fuimos los primeros en tomar la decisión de hacer nuestro remate anual de reproductores, en forma virtual. Todo un

LA HISTORIA DE UN LEGADO



gran nuevo desafío, que hoy, luego de transcurrido el año, parece una anécdota, pero no lo es. No existían en la Argentina, remates de reproductores en forma virtual.

También el **2020** es el año, donde el proyecto **AGROMELU DEL NORTE**, en sociedad con David Lacroze, explota. Hacemos nuestro 1er remate anual, con 1000 vientres Brangus colorados, numero inédito para cualquier cabaña y para la raza Brangus. En el 2021, incorporamos nuestro primer remate de toros. Es un proyecto tremendamente explosivo, con una proyección de ventas de **250** toros y **2000** vientres, bajo el paraguas de la marca **AGROMELU**

En el año **2023**, hemos acordado un convenio con la familia Bordaberry, en la República Oriental del Uruguay. Estamos enviando embriones para vender la producción de toros y vientres, en el vecino país, con la marca **AGROMELUY**. Esto es un nuevo desafío y proyecto de seguir posicionando marca, ya no sólo cubriendo gran parte del territorio nacional, sino también ampliándolo a los países vecino

Esperamos seguir desafiándonos y reinventándonos, de manera de poder seguir estando a la altura del legado que nos dejaron nuestros antecesores, que iniciaron hace **88** años.

AGROMELU

www.agromelu.com.ar

CON TRASCENDENCIA

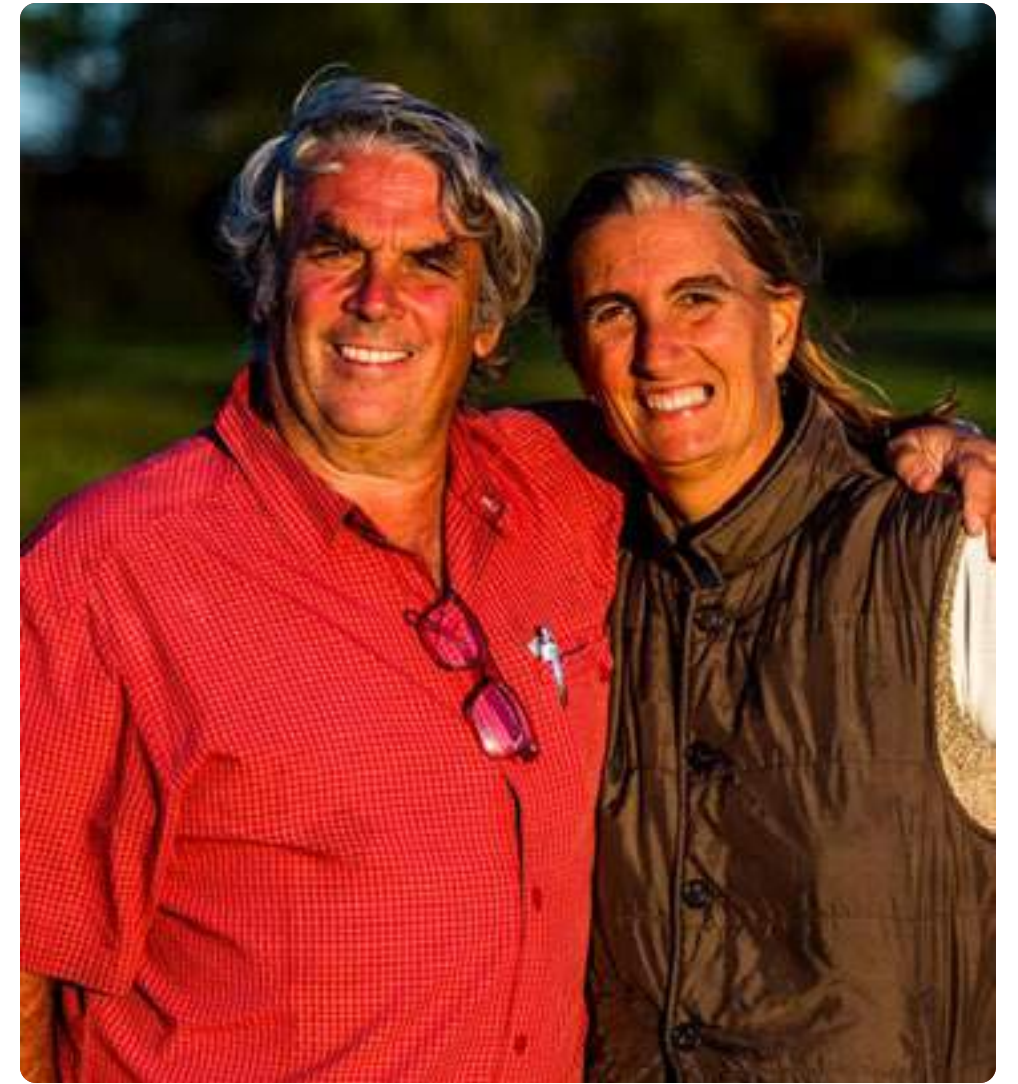



NUTRICIÓN LÍQUIDA A BASE DE AZÚCARES SIMPLES

QLF[®]
by  Nutrefeed



AGROMELU



REMATE 2024

MACHOS

PUROS PEDIGREE



LOTE 01

**UTILIZADO EN SERVICIO PLANTEL VERANO 2024.
TREMENDO TORO PADRE.**

LINK A VIDEO

**TOP 1% PARA DESTETE Y FINAL + PRECOCIDAD + LECHE
+ AOB + ENGRASAMIENTO.**

LOCO DE GUERRA - RP 6304

PEDIGREE

RED U-2 RENOWN 193C



AGROMELU 5866 FUTRE T/E

AGROMELU 4257 PAGA DOBLE-T/E-

AGROMELU 6304 LOCO DE LA GUERRA

LSF TBJ TABASCO 5830C

AGROMELU 5653 FORFAIT - FIV--

AGROMELU 4981 ALZADA-T/E-

DATOS DE PRODUCCIÓN

DESTETE			POST-DESTETE		
P. AJ	G.D.	I.C.	P. AJ	G.D.	I.C.
314,3	1,283	126,4	706,5	1,188	116,1



FUTRE, su padre.

EPD'S CRÍAS

	Crías	PN	DT	P.DT	LCH	CE	AOB	GD	GC	GDI	% CM
Propio	-	1,8	16,9	51,0	3,7	1,6	2,2	0,40	0,32	(0,04)	0,2
Padre	31	2,1	9,9	29,3	(3,3)	1,4	2,2	0,42	0,95	0,04	(0,4)
Madre	2	0,1	9,2	38,4	7,2	1,3	-	-	-	-	-
TOP	95%	1%	1%	15%	15%	25%	20%	60%	70%	25%	



RP 5653 FORFAIT, su madre.



LOTE 02

UTILIZADO EN SERVICIO PLANTEL INVIERNO 2023.

LINK A VIDEO

PRECOCIDAD + TREMENDO POTENCIAL DE CRECIMIENTO + PESO AL NACER MODERADO.

LIMPIADOR - RP 6288

PEDIGREE

RED U-2 RENOWN 193C



AGROMELU 5866 FUTRE T/E

AGROMELU 4257 PAGA DOBLE-T/E-

AGROMELU 6288 LIMPIADOR

RUBETA 4444 QUEBRANTADOR-T/E-

AGROMELU 4697 SOBRADA-T/E-

AGROMELU 3097 DICHOSA

DATOS DE PRODUCCIÓN

DESTETE			POST-DESTETE		
P. AJ	G.D.	I.C.	P. AJ	G.D.	I.C.
308,2	1,296	124,0	676,4	1,116	111,2

HBA: 889596

FN: 24/2/22

ADN: -

PN: 36,0

PA: -

FS: 4,5

CE: 42,0



FUTRE, su padre.



RP 4697 SOBRADA, su madre.

EPD'S CRÍAS

	Crías	PN	DT	P.DT	LCH	CE	AOB	GD	GC	GDI	% CM
Propio	-	1,2	14,8	45,7	(1,8)	0,7	-	-	-	-	-
Padre	31	2,1	9,9	29,3	(3,3)	1,4	2,2	0,42	0,95	0,04	(0,4)
Madre	7	1,2	8,8	28,4	(0,4)	0,6	0,1	(0,17)	(0,04)	(0,02)	0,3
TOP	95%	2%	2%	90%	85%	-	-	-	-	-	-



LOTE 03

ÁREA OJO DE BIFE + CALIDAD DE RES + ENGRASAMIENTO MUY LINDO BIOTIPO + MUCHA CLASE.

LINK A VIDEO

DESTETE + PESO FINAL + APTITUD MATERNA + PRECOCIDAD.

MACRO- RP 6400

PEDIGREE

RED U-2 RENOWN 193C



AGROMELU 5866 FUTRE T/E

AGROMELU 4257 PAGA DOBLE-T/E-

AGROMELU 6400 MACRO

ESENCIAL 37 ARQUIMEDES-T/E-

AGROMELU 5725 GAMBETA T/E

AGROMELU 4415 REMOSADA-T/E-

DATOS DE PRODUCCIÓN

DESTETE			POST-DESTETE		
P. AJ	G.D.	I.C.	P. AJ	G.D.	I.C.
325,7	1,351	120,7	658,4	1,008	101,3

EPD'S CRÍAS

	Crías	PN	DT	P.DT	LCH	CE	AOB	GD	GC	GDI	% CM
Propio	-	0,7	9,0	45,3	5,7	1,4	2,4	0,24	0,80	(0,03)	0,0
Padre	31	2,1	9,9	29,3	(3,3)	1,4	2,2	0,42	0,95	0,04	(0,4)
Madre	3	0,3	10,2	24,7	6,5	1,3	-	-	-	-	-
TOP	85%	20%	5%	3%	25%	25%	45%	15%	70%	40%	

HBA: **894669**

FN: **2/9/22**

ADN: **E31129 SNP 24**

PN: **42,0**

PA: **-**

FS: **3,9**

CE: **43,5**



FUTRE, su padre.



RP 5725 GAMBETA, su madre.



LOTE 04

**COMBINA GRANDES DATOS DE CARCASA.
FÁCIL ENGRASAMIENTO + MARMOLEADO + MINORISTA.**

LINK A VIDEO

**TREMENDO POTENCIAL DE CRECIMIENTO + APTITUD
MATERNA + PRECOCIDAD.**

MAL DE OJO - RP 6440

PEDIGREE

LUQUENSE 1911 ENTRADOR -T/E-



BAJO FÉRTIL FROILÁN

FERVILL SUPERADA TINTA

AGROMELU 6440 MAL DE OJO

RED TER-RON SANTANA 73C

AGROMELU 5929 GASOLERA

AGROMELU 4077 TAPE RED BULL

DATOS DE PRODUCCIÓN

DESTETE			POST-DESTETE		
P. AJ	G.D.	I.C.	P. AJ	G.D.	I.C.
333,7	1,398	123,7	748,9	1,258	115,2

EPD'S CRÍAS

Crías	PN	DT	P.DT	LCH	CE	AOB	GD	GC	GDI	% CM
Propio	-	0,8	4,8	24,2	4,7	1,6	0,7	0,24	0,11	0,00 (0,2)
Padre	-	-	-	-	-	-	-	-	-	-
Madre	2	0,9	8,6	38,1	9,5	1,4	1,5	0,12	0,35	0,01 0,1
TOP	90%	60%	40%	10%	15%	70%	45%	80%	50%	55%

HBA: **894655**

FN: **10/10/22**

ADN: **E31144 SNP 10**

PN: **40,0**

PA: **-**

FS: **4,5**

CE: **42,5**



ENTRADOR, su abuelo paterno.



RP 5929 GASOLERA, su madre de ternera..



LOTE 05

**IMPACTANTE POR DONDE SE LO MIRE!!!!
UNA MONTAÑA DE CARNE. UN VERDADERO TORO PADRE**

[LINK A VIDEO](#)

**DESTETE + CRECIMIENTO + HABILIDAD MATERNA
+ PRECOCIDAD + CALIDAD DE CARCASA.**

CAUDILLO - RP 6334

PEDIGREE

RED U-2 RENOWN 193C



AGROMELU 5866 FUTRE T/E

AGROMELU 4257 PAGA DOBLE-T/E-

AGROMELU 6334 CAUDILLO

TRANQUERAS 289 BRIG BRUTAL-T/E-

AGROMELU 5095 ALMIRADA-T/E-

AGROMELU 2815 BOLEADA-T/E-

DATOS DE PRODUCCIÓN

DESTETE			POST-DESTETE		
P. AJ	G.D.	I.C.	P. AJ	G.D.	I.C.
355,1	1,462	131,6	698,7	1,041	107,5

EPD'S CRÍAS

	Crías	PN	DT	P.DT	LCH	CE	AOB	GD	GC	GDI	% CM
Propio	-	2,0	12,7	33,0	0,8	1,7	1,3	0,09	0,29	(0,02)	0,2
Padre	31	2,1	9,9	29,3	(3,3)	1,4	2,2	0,42	0,95	0,04	(0,4)
Madre	8	0,5	7,0	34,0	5,3	1,5	-	-	-	-	-
TOP	100%	5%	20%	55%	10%	50%	70%	60%	85%	25%	

HBA: **892859**

FN: **10/7/22**

ADN: **E29273 SNP 36**

PN: **48,0**

PA: **-**

FS: **4,3**

CE: **46,0**



FUTRE, su padre.



RP 5095 ALMIRADA, su madre.



LOTE 06

LINK A VIDEO

SERVICIO 15 MESES + CALIDAD DE CARCASA + CORTES MINORISTAS.

LORO - RP 6340

PEDIGREE

AGROMELU 5422 ENTRIPADO T/E



AGROMELU 5958 GARUFA

AGROMELU 3885 FRANCACHONA-T/E-



AGROMELU 6340 LORO

SIX MILE RUGER 221X

AGROMELU 5843 FURQUISTA T/E

AGROMELU 2903 CANCHERA

DATOS DE PRODUCCIÓN

DESTETE			POST-DESTETE		
P. AJ	G.D.	I.C.	P. AJ	G.D.	I.C.
262,6	1,108	97,3	569,9	0,931	87,7

HBA: **893003**

FN: **12/7/22**

ADN: **E29275 SNP 11**

PN: **30,0**

PA: **-**

FS: **3,2**

CE: **41,0**



GARUFA, su padre.



RP 2903 CANCHERA, su abuela materna.

EPD'S CRÍAS

Crías	PN	DT	P.DT	LCH	CE	AOB	GD	GC	GDI	% CM	
Propio	-	(0,5)	(0,7)	10,1	(0,4)	0,6	0,1	(0,07)	0,05	0,06	0,2
Padre	2	(0,3)	2,2	6,6	2,0	0,7	-	-	-	-	-
Madre	2	(0,3)	(1,3)	(0,3)	(4,7)	1,0	-	-	-	-	-
TOP	25%	90%	80%	75%	90%	80%	90%	85%	15%	25%	



LOTE 07

RENDIMIENTO + CALIDAD DE CARCASA.

LINK A VIDEO

TREMENDO POTENCIAL DE CRECIMIENTO + PRECOCIDAD + TAMAÑO MODERADO.

MACACO - RP 6372

PEDIGREE

ISOLET DOC HOLLIDAY 49 QUEBRACHO-T/

LASPENCAS 728 CUCHU 42

MALELE 42 BRIGADIER 6488 T/E

AGROMELU 6372 MACACO

AGROMELU 5182 CHIRIPA-T/E-

AGROMELU 5861 GALANTINA

AGROMELU 4347 RABIOSA



HBA: **894964**

FN: **24/8/22**

ADN: **E31119 SNP 11**

PN: **40,0**

PA: **-**

FS: **3,8**

CE: **45,0**



ANGLO, su padre.



RP 5861 GALANTINA, su madre.

DATOS DE PRODUCCIÓN

DESTETE			POST-DESTETE		
P. AJ	G.D.	I.C.	P. AJ	G.D.	I.C.
267,5	1,093	99,2	589,4	0,975	102,3

EPD'S CRÍAS

	Crías	PN	DT	P.DT	LCH	CE	AOB	GD	GC	GDI	% CM
Propio	-	1,0	15,6	51,0	0,5	1,0	2,4	0,03	0,23	0,01	0,5
Padre	-	-	-	-	-	-	-	-	-	-	-
Madre	1	(0,1)	13,0	29,1	4,8	1,0	-	-	-	-	-
TOP	95%	1%	1%	60%	50%	25%	75%	70%	45%	10%	



LOTE 08

CALIDAD DE CARCASA + ENGRASAMIENTO.

LINK A VIDEO

PESO AL NACER MODERADO CON ALTO CRECIMIENTO + PRECOCIDAD.

MACHOTE- RP 6398

PEDIGREE

ISOLET DOC HOLLIDAY 49 QUEBRACH Powered by Neogen GeneSeek

LASPENCAS 728 CUCHU 42

MALELE 42 BRIGADIER 6488 T/E

AGROMELU 6398 MACHOTE

CASAMU 3090 ARECUTRAN ALCA ALU

AGROMELU 5887 GANADORA

AGROMELU 4059 MALANDRACA-T/E-



HBA: 894966

FN: 1/9/22

ADN: E31128 SNP 10

PN: 38,0

PA: -

FS: 4,3

CE: 42,5

DATOS DE PRODUCCIÓN

DESTETE			POST-DESTETE		
P. AJ	G.D.	I.C.	P. AJ	G.D.	I.C.
317,7	1,360	117,8	687,6	1,121	105,8

EPD'S CRÍAS

Crías	PN	DT	P.DT	LCH	CE	AOB	GD	GC	GDI	% CM	
Propio	-	(0,1)	7,5	39,3	1,0	0,9	1,4	(0,05)	(0,10)	0,08	0,4
Padre											
Madre	1	1,0	11,6	38,9	(1,7)	1,0	3,0	0,19	0,24	0,03	0,3
TOP	45%	30%	10%	50%	70%	50%	85%	90%	10%	15%	



ANGLO, su padre.



RP 4059 MALANDRACA, su abuela materna.



LOTE 09

SOLIDEZ EN LINEAS DE BAJO PESO AL NACER. FORMADOR CON MADRE ANGURRIA. IMPACTANTE FENOTIPO CON MUCHA CLASE

LINK A VIDEO

SERVICIO 15 MESES + CRECIMIENTO MODERADO + HAB. MATERNA + PRECOCIDAD + ENGRASAMIENTO.

LUCARDA - RP 6336

PEDIGREE

ESENCIAL 37 ARQUIMEDES-T/E-

AGROMELU 5678 - FIV T/E

AGROMELU 4913 UPA-T/E-

AGROMELU 6336 LUCARDA

AGROMELU 5108 ANGURRIA

AGROMELU 5997 GRELA T/E

AGROMELU 3817 FANTASÍA-T/E-

ANGUSGS
Powered by Neogen GeneSeek

APTO
15
MESES

HBA: 892858

FN: 11/7/22

ADN: E31108 SNP 11

PN: 30,0

PA: -

FS: 3,2

CE: 45,0

DATOS DE PRODUCCIÓN

DESTETE			POST-DESTETE		
P. AJ	G.D.	I.C.	P. AJ	G.D.	I.C.
231,6	0,960	85,8	613,2	1,157	94,3



FORMADOR, su padre.



RP 3817 FANTASÍA, su abuela materna.

EPD'S CRÍAS

Crías	PN	DT	P.DT	LCH	CE	AOB	GD	GC	GDI	% CM
Propio	- (0,4)	5,7	15,6	1,2	1,7	0,9	0,35	0,69	0,07	(0,5)
Padre	88 (0,7)	2,0	12,4	1,2	1,2	2,3	0,35	0,52	(0,03)	(0,2)
Madre	1	0,7	6,5	14,5	1,3	(1,0)	(0,20)	(0,03)	0,07	0,3
TOP	30%	50%	65%	50%	10%	65%	30%	20%	15%	75%



LOTE 10

CALIDAD Y RINDE DE CARCASA.

LINK A VIDEO

15 MESES + CRECIMIENTO POSTERIOR + HABILIDAD MATERNA + PRECOCIDAD.

LUMEN - RP 6344

PEDIGREE

ESENCIAL 37 ARQUIMEDES-T/E-

AGROMELU 5678 - FIV T/E

AGROMELU 4913 UPA-T/E-

AGROMELU 6344 LUMEN

AGROMELU 2894 BRUJO-T/E-

AGROMELU 6037 GUINDA T/E

AGROMELU 4201 PAJARILLA-T/E-

ANGUSGS
Powered by Neogen GeneSeek

APTO
15
MESES

HBA: **892856**

FN: **16/7/22**

ADN: **E31109 SNP 11**

PN: **29,0**

PA: **-**

FS: **4,8**

CE: **40,5**

DATOS DE PRODUCCIÓN

DESTETE			POST-DESTETE		
P. AJ	G.D.	I.C.	P. AJ	G.D.	I.C.
289,8	1,242	107,4	613,5	0,981	94,4

EPD'S CRÍAS

Crías	PN	DT	P.DT	LCH	CE	AOB	GD	GC	GDI	% CM	
Propio	-	(0,7)	5,9	25,6	2,0	0,8	1,7	0,05	0,12	0,02	0,1
Padre	88	(0,7)	2,0	12,4	1,2	1,2	2,3	0,35	0,52	(0,03)	(0,2)
Madre	1	0,5	12,3	32,3	3,3	0,7	1,9	0,21	0,48	0,25	0,0
TOP	20%	50%	35%	35%	75%	40%	75%	80%	35%	35%	



FORMADOR, su padre.



RP 6037 GUINDA, su madre (20 meses).



LOTE 11

**UTILIZADO EN SERVICIO PLANTEL VERANO 2024.
UN TORAZO POR DONDE LO MIREN.**

LINK A VIDEO

**15 MESES + CRECIMIENTO MODERADO + RINDE
+ ENGRASAMIENTO - TREMENDOS NÚMEROS!!!!**

MÚSICA MAESTRO- RP 6408

PEDIGREE

AGROMELU 5422 ENTRIPADO T/E



AGROMELU 5980 GOLAZO

AGROMELU 5167 CAMANDULA-T/E-



AGROMELU 6408 MÚSICA MAESTRO

BEST 2703 PAYADOR FEDERAL-T/E-

AGROMELU 5131 ATORADA-T/E-

AGROMELU 2815 BOLEADA-T/E-

DATOS DE PRODUCCIÓN

DESTETE			POST-DESTETE		
P. AJ	G.D.	I.C.	P. AJ	G.D.	I.C.
312,6	1,331	115,9	653,5	1,033	100,5

EPD'S CRÍAS

Crías	PN	DT	P.DT	LCH	CE	AOB	GD	GC	GDI	% CM
Propio	- (0,4)	4,2	13,6	0,7	0,0	2,2	0,22	0,61	0,05	0,1
Padre	14	0,8	4,8	23,4	4,7	0,8	3,1	0,22	0,56	0,06
Madre	5	(0,4)	17,1	48,3	(0,7)	0,2	-	-	-	-
TOP	30%	65%	70%	55%	95%	30%	45%	10%	20%	35%

HBA: **894666**

FN: **7/9/22**

ADN: **E31131 SNP 36**

PN: **33,0**

PA: **-**

FS: **4,1**

CE: **40,0**



GOLAZO, su padre.



RP 5131 ATORADA, su madre.



LOTE 12

ENGRASAMIENTO + MARMOLEADO.

LINK A VIDEO

**GRAN POTENCIAL DE CRECIMIENTO + PRECOCIDAD
+ TAMAÑO CHICO.**

MADRUGADOR- RP 6414

PEDIGREE

RED U-2 RENOWN 193C



AGROMELU 5866 FUTRE T/E

AGROMELU 4257 PAGA DOBLE-T/E-

AGROMELU 6414 MADRUGADOR

CASAMU 3090 ARECUTRAN ALCA ALU

AGROMELU 5903 GANCHUDA

AGROMELU 5083 ACHACADA

DATOS DE PRODUCCIÓN

DESTETE			POST-DESTETE		
P. AJ	G.D.	I.C.	P. AJ	G.D.	I.C.
289,2	1,163	107,2	642,7	1,071	98,9

HBA: **894663**

FN: **7/9/22**

ADN: **E31134 SNP 37**

PN: **45,0**

PA: **-**

FS: **3,6**

CE: **39,5**



FUTRE, su padre.



RP 5903 GANCHUDA, su madre.

EPD'S CRÍAS

	Crías	PN	DT	P.DT	LCH	CE	AOB	GD	GC	GDI	% CM
Propio	-	2,5	12,4	34,8	(4,3)	1,2	0,9	0,28	0,62	(0,01)	(0,4)
Padre	31	2,1	9,9	29,3	(3,3)	1,4	2,2	0,42	0,95	0,04	(0,4)
Madre	2	1,0	5,7	18,4	(6,7)	0,8	-	-	-	-	-
TOP	100%	5%	15%	95%	40%	65%	35%	25%	60%	70%	



LOTE 13

**EXTRAORDINARIOS DATOS DE CARCASA.
COMBINACIÓN DE RINDE + ENGRASAMIENTO.**

LINK A VIDEO

**BAJO PESO AL NACER + DESTETE + DESARROLLO POSTERIOR
+ SÚPER PRECOZ (CE: TOP 10%).**

LUNAREJO - RP 6346

PEDIGREE

RED U-2 RENOWN 193C



AGROMELU 5866 FUTRE T/E

AGROMELU 4257 PAGA DOBLE-T/E-

AGROMELU 6346 LUNAREJO

AGROMELU 4398 PACHANGA-T/E-

AGROMELU 4929 VERDOLAGA

AGROMELU 4343 PIRADA



HBA: **892855**

FN: **16/7/22**

ADN: **E29277 SNP 37**

PN: **33,0**

PA: **-**

FS: **4,2**

CE: **42,0**

DATOS DE PRODUCCIÓN

DESTETE			POST-DESTETE		
P. AJ	G.D.	I.C.	P. AJ	G.D.	I.C.
337,9	1,452	125,3	625,3	0,871	96,2



FUTRE, su padre.

EPD'S CRÍAS

Crías	PN	DT	P.DT	LCH	CE	AOB	GD	GC	GDI	% CM	
Propio	-	0,3	11,3	22,4	(1,2)	1,7	1,5	0,27	0,98	0,06	(0,4)
Padre	31	2,1	9,9	29,3	(3,3)	1,4	2,2	0,42	0,95	0,04	(0,4)
Madre	6	0,0	6,6	16,5	1,0	1,4	-	-	-	-	-
TOP	70%	10%	45%	85%	10%	45%	40%	10%	15%	70%	



RP 4929 VERDOLAGA, su madre.



LOTE 14

**UTILIZADO EN SERVICIO PLANTEL VERANO 2024.
ENGRASAMIENTO + CALIDAD DE CARCASA.**

LINK A VIDEO

**TREMENDO POTENCIAL (GANANCIAS AL DESTETE Y FINAL
IMPONENTES) + SÚPER PRECOZ.**

LUNFARDO - RP 6364

PEDIGREE

AGROMELU 4280 PIRADO-T/E-



AGROMELU 5894 GALLEGO T/E

AGROMELU 3097 DICHOSA

AGROMELU 6364 LUNFARDO

RED LAZY MC COWBOY CUT 26U

AGROMELU 5147 CHUPADA-T/E-

AGROMELU 3383 FALUCHITO SOTEIN

DATOS DE PRODUCCIÓN

DESTETE			POST-DESTETE		
P. AJ	G.D.	I.C.	P. AJ	G.D.	I.C.
358,1	1,486	132,8	704,4	1,049	108,3

EPD'S CRÍAS

	Crías	PN	DT	P.DT	LCH	CE	AOB	GD	GC	GDI	% CM
Propio	-	1,4	6,1	7,8	(0,4)	1,4	0,6	(0,08)	0,63	0,02	0,0
Padre	13	1,7	2,4	5,4	0,3	1,0	-	-	-	-	-
Madre	8	(0,5)	6,6	11,7	1,3	1,4	0,4	0,01	0,32	(0,01)	0,0
TOP	95%	45%	85%	75%	25%	70%	90%	25%	35%	40%	

HBA: **894538**

FN: **21/8/22**

ADN: **E31116 SNP 11**

PN: **46,0**

PA: **-**

FS: **5,0**

CE: **48,5**



GALLEGO, su padre a los 18 meses.



RP 5147 CHUPADA, su madre.



LOTE15

**CALIDAD Y RINDE DE CARCASA.
LINEAS DE BAJO PESO AL NACER.**

LINK A VIDEO

**NÚMEROS EQUILIBRADOS PARA TODAS LAS
CARACTERÍSTICAS.**

LUDO - RP 6342

PEDIGREE

LSF TBJ TABASCO 5830C



AGROMELU 5850 FUNYINGO T/E

AGROMELU 4913 UPA-T/E-

AGROMELU 6342 LUDO

AGROMELU 5108 ANGURRIA

AGROMELU 6015 GUAMPA T/E

AGROMELU 4913 UPA-T/E-



HBA: **893002**

FN: **15/7/22**

ADN: **E29276 SNP 11**

PN: **36,0**

PA: **-**

FS: **4,6**

CE: **41,0**

DATOS DE PRODUCCIÓN

DESTETE			POST-DESTETE		
P. AJ	G.D.	I.C.	P. AJ	G.D.	I.C.
329,0	1,395	122,0	641,8	0,948	98,7



FUNYINGO, su padre.

EPD'S CRÍAS

Crías	PN	DT	P.DT	LCH	CE	AOB	GD	GC	GDI	% CM	
Propio	-	0,1	5,7	18,4	1,3	1,2	2,4	0,03	0,18	(0,02)	0,4
Padre	10	(1,1)	5,1	21,1	1,0	0,9	2,3	0,10	0,63	0,01	(0,1)
Madre	1	0,7	8,5	25,0	5,2	1,1	1,8	(0,10)	(0,05)	(0,01)	0,7
TOP	60%	50%	55%	45%	45%	25%	75%	75%	65%	15%	



RP 6015 GUAMPA, su madre (20 meses).



LOTE 16

**UTILIZADO EN SERVICIO PLANTEL VERANO 2024.
AOB + CALIDAD DE CARCASA.**

LINK A VIDEO

**DESTETE + CRECIMIENTO POSTERIOR + PRECOCIDAD
+ HABILIDAD MATERNA.**

LUJO - RP 6312

PEDIGREE

CASAMU 3090 ARECUTRAN ALCA ALU

AGROMELU 5914 GAMBETAZO

AGROMELU 5234 CUCADA-T/E-

AGROMELU 6312 LUJO

LSF TBJ TABASCO 5830C

AGROMELU 5817 FUMATA T/E

AGROMELU BRUJO PINGO



HBA: **889589**

FN: **20/3/22**

ADN: **E31103 SNP 10**

PN: **41,0**

PA: **-**

FS: **4,8**

CE: **43,0**

DATOS DE PRODUCCIÓN

DESTETE			POST-DESTETE		
P. AJ	G.D.	I.C.	P. AJ	G.D.	I.C.
281,7	1,146	113,3	697,8	1,261	114,7

EPD'S CRÍAS

	Crías	PN	DT	P.DT	LCH	CE	AOB	GD	GC	GDI	% CM
Propio	-	0,6	7,8	32,3	2,8	1,4	2,1	(0,06)	0,23	(0,03)	0,4
Padre	1	0,5	12,5	48,9	(2,4)	1,4	2,8	0,29	0,59	0,04	0,0
Madre	2	(0,4)	5,7	31,5	(0,1)	1,0	-	-	-	-	-
TOP	80%	30%	20%	25%	25%	30%	90%	65%	70%	15%	



GAMBETAZO, su padre.



RP 5817 FUMATA, su madre.



LOTE 17

[LINK A VIDEO](#)

CLASUDO + APTITUD MATERNA + RINDE AL GANCHO
+ PESO AL NACER MODERADO.

LOBIZÓN - RP 6298

PEDIGREE

RED U-2 RENOWN 193C



AGROMELU 5866 FUTRE T/E

AGROMELU 4257 PAGA DOBLE-T/E-

AGROMELU 6298 LOBIZON

AGROMELU 4280 PIRADO-T/E-

AGROMELU 5765 FILADA

AGROMELU 3909 FUSILADA

DATOS DE PRODUCCIÓN

DESTETE			POST-DESTETE		
P. AJ	G.D.	I.C.	P. AJ	G.D.	I.C.
229,1	0,924	92,2	569,6	1,032	93,6

HBA: **889594**

FN: **8/3/22**

ADN: **E31099 SNP 37**

PN: **35,0**

PA: **-**

FS: **3,7**

CE: **45,0**



FUTRE, su padre.



RP 3909 FUSILADA, su abuela materna.

EPD'S CRÍAS

	Crías	PN	DT	P.DT	LCH	CE	AOB	GD	GC	GDI	% CM
Propio	-	1,0	2,7	12,0	0,5	1,6	1,2	(0,11)	0,27	(0,02)	0,2
Padre	31	2,1	9,9	29,3	(3,3)	1,4	2,2	0,42	0,95	0,04	(0,4)
Madre	4	0,8	4,1	13,6	(1,4)	1,3	-	-	-	-	-
TOP		95%	75%	75%	60%	15%	55%	90%	65%	65%	25%



LOTE 18

AOB + CALIDAD DE CARCASA.

LINK A VIDEO

**ALTO POTENCIAL DE CRECIMIENTO + PRECOCIDAD
+ TAMAÑO MODERADO.**

LORO - RP 6318

PEDIGREE

RED U-2 RENOWN 193C



AGROMELU 5866 FUTRE T/E

AGROMELU 4257 PAGA DOBLE-T/E-

AGROMELU 6318 LORO

TRANQUERAS 289 BRIG BRUTAL-T/E-

AGROMELU 4921 VIYUYA-T/E-

AGROMELU 2775 ACHIRA-T/E-

DATOS DE PRODUCCIÓN

DESTETE			POST-DESTETE		
P. AJ	G.D.	I.C.	P. AJ	G.D.	I.C.
239,4	0,935	96,3	580,9	1,035	95,5



FUTRE, su padre.

EPD'S CRÍAS

	Crías	PN	DT	P.DT	LCH	CE	AOB	GD	GC	GDI	% CM
Propio	-	1,5	6,1	13,4	(1,4)	1,7	2,0	(0,05)	(0,02)	(0,04)	0,70
Padre	31	2,1	9,9	29,3	(3,3)	1,4	2,2	0,42	0,95	0,04	(0,4)
Madre	14	2,1	11,2	41,7	1,2	1,7	-	-	-	-	-
TOP	95%	45%	75%	45%	10%	30%	85%	90%	75%	5%	



RP 4921 VIYUYA, su madre.



LOTE 19

**GRAN COMBINACIÓN DE CARCASA.
ÁREA DE OJO DE BIFE + ENGRASAMIENTO (TOP 10%).**

 [LINK A VIDEO](#)

**GRANDES GANANCIAS AL DESTETE Y PESO FINAL
+ PRECOCIDAD.**

LOCO DE ATAR - RP 6308

PEDIGREE

RED U-2 RENOWN 193C



AGROMELU 5866 FUTRE T/E

AGROMELU 4257 PAGA DOBLE-T/E-

AGROMELU 6308 LOCO DE ATAR

AGROMELU 4318 PINGO

AGROMELU ENANCADA

AGROMELU 4219 PARDA-T/E-

DATOS DE PRODUCCIÓN

DESTETE			POST-DESTETE		
P. AJ	G.D.	I.C.	P. AJ	G.D.	I.C.
256,3	1,039	103,1	591,1	1,014	97,2

HBA: **889591**

FN: **18/3/22**

ADN: **E31101 SNP 36**

PN: **38,0**

PA: **-**

FS: **4,4**

CE: **43,5**



FUTRE, su padre.



RP 5335 ENANCADA, su madre.

EPD'S CRÍAS

	Crías	PN	DT	P.DT	LCH	CE	AOB	GD	GC	GDI	% CM
Propio	-	0,3	3,5	5,4	0,7	1,3	2,4	0,64	1,33	0,03	(0,7)
Padre	31	2,1	9,9	29,3	(3,3)	1,4	2,2	0,42	0,95	0,04	(0,4)
Madre	4	(0,4)	2,7	6,9	4,4	1,1	-	-	-	-	-
TOP		70%	70%	90%	55%	30%	25%	10%	2%	30%	85%



LOTE 20

AOB + CALIDAD DE CARCASA.

LINK A VIDEO

ALTAS GANANCIAS DESTETE Y FINAL + CRECIMIENTO MODERADO + PRECOCIDAD.

LONJAZO - RP 6320

PEDIGREE

RED U-2 RENOWN 193C



AGROMELU 5866 FUTRE T/E

AGROMELU 4257 PAGA DOBLE-T/E-

AGROMELU 6320 LONJAZO

AGROMELU 3804 FELPUDO-T/E-

AGROMELU 4325 QUEMADA

AGROMELU 3985 JUICIOSA-T/E-

DATOS DE PRODUCCIÓN

DESTETE			POST-DESTETE		
P. AJ	G.D.	I.C.	P. AJ	G.D.	I.C.
254,5	1,022	102,4	611,3	1,081	100,5

HBA: **889587**

FN: **24/4/22**

ADN: **E31105 SNP 36**

PN: **40,0**

PA: **-**

FS: **4,8**

CE: **42,0**



FUTRE, su padre.

EPD'S CRÍAS

	Crías	PN	DT	P.DT	LCH	CE	AOB	GD	GC	GDI	% CM
Propio	-	0,5	4,8	17,8	(2,7)	1,3	1,4	0,43	0,80	0,05	(0,6)
Padre	31	2,1	9,9	29,3	(3,3)	1,4	2,2	0,42	0,95	0,04	(0,4)
Madre	11	(0,7)	6,6	30,1	3,2	1,0	2,5	0,13	0,12	(0,11)	0,2
TOP	80%	60%	60%	95%	35%	45%	20%	15%	20%	80%	



RP 4325 QUEMADA, su madre.



LOTE 21

**UTILIZADO EN SERVICIO PLANTEL INVIERNO 2023
COMBINA TREMENDAS LINEAS DE BAJO PESO AL NACER
FUNYINGO (BRUTAL) x TAYADOR x BLUE RIDGE CUB**

[LINK A VIDEO](#)

**SERVICIO DE 15 MESES + CRECIMIENTO POSTERIOR
+ PRECOCIDAD.**

LOCO - RP 6300

PEDIGREE

LSF TBJ TABASCO 5830C

AGROMELU 5850 FUNYINGO T/E

AGROMELU 4913 UPA-T/E-

AGROMELU 6300 LOCO

AGROMELU 4764 TAYADOR-T/E-

AGROMELU 5751 FENÓMENA T/E

AGROMELU 4325 QUEMADA

ANGUSGS
Powered by Neogen GeneSeek

APTO
15
MESES

HBA: **889593**

FN: **13/3/22**

ADN: -

PN: **27,0**

PA: -

FS: **2,6**

CE: **44,0**

DATOS DE PRODUCCIÓN

DESTETE			POST-DESTETE		
P. AJ	G.D.	I.C.	P. AJ	G.D.	I.C.
223,5	0,936	89,9	563,0	1,029	92,5

EPD'S CRÍAS

Crías	PN	DT	P.DT	LCH	CE	AOB	GD	GC	GDI	% CM	
Propio	-	(1,0)	3,9	14,5	0,0	0,8	-	-	-	-	
Padre	10	(1,1)	5,1	21,1	1,0	0,9	2,3	0,10	0,63	0,01	(0,1)
Madre	4	(0,0)	7,0	23,9	(0,9)	0,7	-	-	-	-	
TOP	15%	70%	70%	65%	80%	-	-	-	-	-	



FUNYINGO, su padre.



RP 5751 FENÓMENA, su madre.



LOTE 22

LINK A VIDEO

SERVICIO 15 MESES + TAMAÑO MUY MODERADO.

RP 6326

PEDIGREE

AGROMELU 4280 PIRADO-T/E-

AGROMELU 5872 GADORCA

AGROMELU 4041 LORA-T/E-

AGROMELU 6326

LSF TBJ TABASCO 5830C

AGROMELU 5653 FORFAIT - FIV--

AGROMELU 4981 ALZADA-T/E-



HBA: **NO INSCRIPTO**

FN: **10/4/22**

ADN: -

PN: **30,0**

PA: -

FS: **3,2**

CE: **38,5**



RP 4041, su abuela paterna.



RP 5653 FORFAIT, su madre.

DATOS DE PRODUCCIÓN

DESTETE			POST-DESTETE		
P. AJ	G.D.	I.C.	P. AJ	G.D.	I.C.
-	-	-	-	-	-

EPD'S CRÍAS

Crías	PN	DT	P.DT	LCH	CE	AOB	GD	GC	GDI	% CM
Propio	-	-	-	-	-	-	-	-	-	-
Padre	3	0,3	3,6	0,4	0,6	0,9	1,8	0,60	1,02	(0,6)
Madre	2	0,1	9,2	38,4	7,2	1,3	-	-	-	-
TOP	-	-	-	-	-	-	-	-	-	-



LOTE 23

LINK A VIDEO

SERVICIO 15 MESES + PRECOCIDAD
+ TAMAÑO MUY MODERADO.

RP 6328

PEDIGREE

AGROMELU 4280 PIRADO-T/E-

AGROMELU 5872 GADORCA

AGROMELU 4041 LORA-T/E-

AGROMELU 6328

LSF TBJ TABASCO 5830C

AGROMELU 5653 FORFAIT - FIV--

AGROMELU 4981 ALZADA-T/E-



HBA: **NO INSCRIPTO**

FN: **15/4/22**

ADN: -

PN: -

PA: -

FS: **3,5**

CE: **41,5**

DATOS DE PRODUCCIÓN

DESTETE			POST-DESTETE		
P. AJ	G.D.	I.C.	P. AJ	G.D.	I.C.
-	-	-	-	-	-

EPD'S CRÍAS

	Crías	PN	DT	P.DT	LCH	CE	AOB	GD	GC	GDI	% CM
Propio	-	-	-	-	-	-	-	-	-	-	-
Padre	3	0,3	3,6	0,4	0,6	0,9	1,8	0,60	1,02	0,01	(0,6)
Madre	2	0,1	9,2	38,4	7,2	1,3	-	-	-	-	-
TOP	-	-	-	-	-	-	-	-	-	-	-



TABASCO, su abuelo materno.



RP 5653 FORFAIT, su madre.



LOTE 24

LINK A VIDEO

DESTETE (TOP 3%) + FINAL (TOP 5%) + PRECOCIDAD

LOQUERO - RP 6324

PEDIGREE

RED U-2 RENOWN 193C



AGROMELU 5866 FUTRE T/E

AGROMELU 4257 PAGA DOBLE-T/E-

AGROMELU 6324 LOQUERO

TRANQUERAS 289 BRIG BRUTAL-T/E-

AGROMELU 4983 APLASTADA-T/E-

AGROMELU 3383 FALUCHITO SOTEIN

DATOS DE PRODUCCIÓN

DESTETE			POST-DESTETE		
P. AJ	G.D.	I.C.	P. AJ	G.D.	I.C.
281,1	1,124	113,1	615,9	1,014	101,2

EPD'S CRÍAS

	Crías	PN	DT	P.DT	LCH	CE	AOB	GD	GC	GDI	% CM
Propio	-	0,9	13,9	43,7	(3,5)	1,3	-	-	-	-	-
Padre	31	2,1	9,9	29,3	(3,3)	1,4	2,2	0,42	0,95	0,04	(0,4)
Madre	13	(0,1)	12,5	45,3	(0,4)	1,1	(0,2)	0,00	0,00	(0,06)	(0,2)
TOP	90%	3%	5%	95%	35%	-	-	-	-	-	-

HBA: 889585

FN: 16/5/22

ADN: E31106 SNP 24

PN: 45,0

PA: -

FS: 4,3

CE: 42,0



FUTRE, su padre.



RP 4983 APLASTADA, su madre.

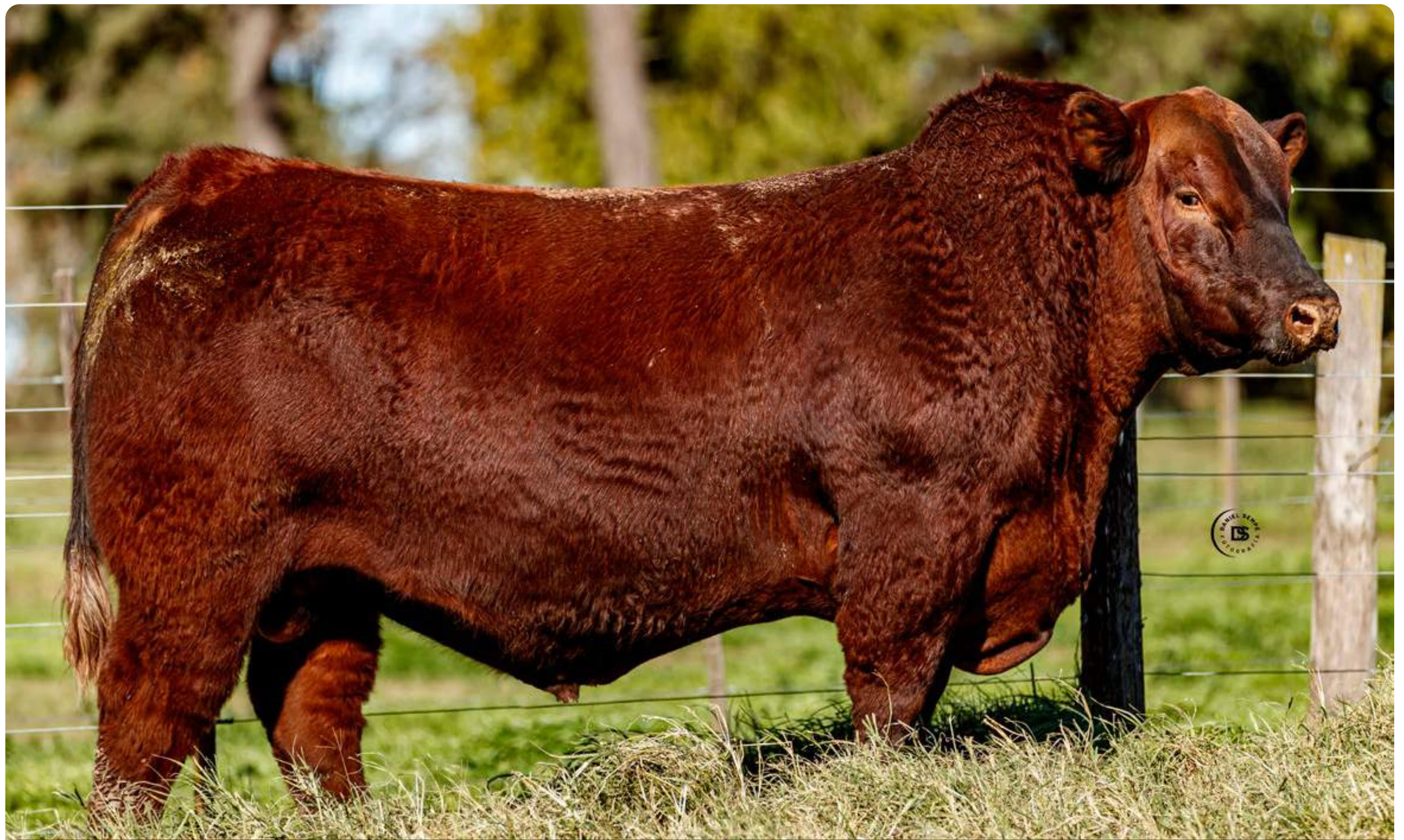

LOTE 25

**MUY BUENOS DATOS DE CARCASA.
RINDE + ENGRASAMIENTO + CALIDAD DE CARCASA.**

LINK A VIDEO

**15 MESES + DESTETE + CRECIMIENTO POSTERIOR
+ TAMAÑO CHICO + PRECOCIDAD.**

MACHACANTE - RP 6388

PEDIGREE

LUQUENSE 1911 ENTRADOR -T/E-



BAJO FÉRTIL FROILÁN

FERVILL SUPERADA TINTA

AGROMELU 6388 MACHACANTE

AGROMELU 3754 CUBBY CHEROKY

AGROMELU 5125 ASOMBRADA

AGROMELU 4005 LADEADA-T/E-



HBA: **894673**

FN: **28/8/22**

ADN: **E31124 SNP 11**

PN: **37,0**

PA: **-**

FS: **3,2**

CE: **41,0**

DATOS DE PRODUCCIÓN

DESTETE			POST-DESTETE		
P. AJ	G.D.	I.C.	P. AJ	G.D.	I.C.
275,6	1,136	102,2	630,1	1,074	96,9



ENTRADOR, su abuelo paterno.

EPD'S CRÍAS

Crías	PN	DT	P.DT	LCH	CE	AOB	GD	GC	GDI	% CM	
Propio	-	(0,1)	9,1	30,4	(0,6)	1,0	2,2	0,04	0,30	0,15	0,2
Padre	-	-	-	-	-	-	-	-	-	-	-
Madre	5	0,5	50,9	51,0	(8,5)	0,7	-	-	-	-	-
TOP	45%	20%	25%	75%	60%	25%	75%	60%	1%	25%	



RP 4005 LADEADA, su abuela materna.



LOTE 26

OPTIMA FACILIDAD DE ENGRASAMIENTO.

LINK A VIDEO

IMPRESIONANTE GANANCIA AL DESTETE + PRECOCIDAD + HABILIDAD MATERNA.

LUNGO - RP 6356

PEDIGREE

AGROMELU 4280 PIRADO-T/E-



AGROMELU 5894 GALLEGO T/E

AGROMELU 3097 DICHOSA

AGROMELU 6356 LUNGO

AGROMELU 4660 SABALAJE

AGROMELU 5329 EMBRETADA

AGROMELU 3909 FUSILADA

DATOS DE PRODUCCIÓN

DESTETE			POST-DESTETE		
P. AJ	G.D.	I.C.	P. AJ	G.D.	I.C.
317,2	1,315	117,6	564,7	0,750	86,9

EPD'S CRÍAS

	Crías	PN	DT	P.DT	LCH	CE	AOB	GD	GC	GDI	% CM
Propio	-	1,3	4,4	2,1	1,2	1,3	(0,3)	0,16	0,51	0,08	(0,5)
Padre	13	1,7	2,4	5,4	0,3	1,0	-	-	-	-	-
Madre	5	0,3	8,0	16,7	2,9	1,4	-	-	-	-	-
TOP	95%	60%	90%	50%	35%	90%	55%	40%	10%	75%	

HBA: **894542**

FN: **20/8/22**

ADN: **E31112 SNP 11**

PN: **41,0**

PA: **-**

FS: **3,8**

CE: **44,5**



GALLEGO, su padre a los 18 meses.



RP 5329 EMBRETADA, su madre.



LOTE 27

UTILIZADO EN SERVICIO PLANTEL VERANO 2024.
CARCASA PLUS RINDE + MINORISTA.

LINK A VIDEO

BAJO PESO AL NACER + DESTETE + HABILIDAD MATERNA
+ DESARROLLO POSTERIOR + PRECOCIDAD.

LUNFARDISTA - RP 6352

PEDIGREE

ESENCIAL 37 ARQUIMEDES-T/E-



AGROMELU 5678 - FIV T/E

AGROMELU 4913 UPA-T/E-

AGROMELU 6352 LUNFARDISTA



AGROMELU 5674 FIRULETE - FIV T/E

AGROMELU 6077 HUNDIDA

AGROMELU 4978 ZURRA-T/E-

DATOS DE PRODUCCIÓN

DESTETE			POST-DESTETE		
P. AJ	G.D.	I.C.	P. AJ	G.D.	I.C.
316,0	1,348	117,1	646,0	1,000	99,4



FORMADOR, su padre.

EPD'S CRÍAS

Crías	PN	DT	P.DT	LCH	CE	AOB	GD	GC	GDI	% CM	
Propio	-	0,0	7,8	23,0	1,2	1,4	2,5	(0,17)	0,04	(0,10)	0,7
Padre	88	(0,7)	2,0	12,4	1,2	1,2	2,3	0,35	0,52	(0,03)	(0,2)
Madre	1	1,3	12,7	25,3	0,7	1,1	-	-	-	-	-
TOP	50%	30%	45%	50%	25%	20%	95%	85%	95%	5%	



RP 4978 ZURRA, su abuela materna.



LOTE 28

RENDIMIENTO + CALIDAD DE CARCASA.

LINK A VIDEO

DESTETE CON ALTA GANANCIA + CRECIMIENTO MODERADO + PRECOCIDAD.

MACANUDO - RP 6374

PEDIGREE

RED U-2 RENOWN 193C



AGROMELU 5866 FUTRE T/E

AGROMELU 4257 PAGA DOBLE-T/E-

AGROMELU 6374 MACANUDO

AGROMELU 4280 PIRADO-T/E-

AGROMELU 4927 VENTUDA-T/E-

AGROMELU 3989 JETONA-T/E-

DATOS DE PRODUCCIÓN

DESTETE			POST-DESTETE		
P. AJ	G.D.	I.C.	P. AJ	G.D.	I.C.
291,4	1,173	108,0	584,2	0,887	89,9

EPD'S CRÍAS

Crías	PN	DT	P.DT	LCH	CE	AOB	GD	GC	GDI	% CM	
Propio	-	1,4	3,5	10,4	(1,4)	1,1	1,6	0,04	0,25	0,02	0,3
Padre	31	2,1	9,9	29,3	(3,3)	1,4	2,2	0,42	0,95	0,04	(0,4)
Madre	6	1,2	7,9	27,1	(4,2)	1,0	-	-	-	-	-
TOP	95%	70%	80%	85%	50%	40%	75%	65%	40%	20%	

HBA: **894677**

FN: **25/8/22**

ADN: **E31120 SNP 24**

PN: **45,0**

PA: **-**

FS: **4,0**

CE: **43,5**



FUTRE, su padre.



RP 4927 VENTUDA, su madre.



LOTE 29

**EXTRAORDINARIOS DATOS DE CARCASA.
COMBINACIÓN DE RINDE + ENGRASAMIENTO.**

LINK A VIDEO

**15 MESES + DESTETE + CRECIMIENTO POSTERIOR
+ HABILIDAD MATERNA + PRECOCIDAD.**

MACHAZO - RP 6390

PEDIGREE

LUQUENSE 1911 ENTRADOR -T/E-



BAJO FÉRTIL FROILÁN

FERVILL SUPERADA TINTA

AGROMELU 6390 MACHAZO

CASAMU 3090 ARECUTRAN ALCA ALU

AGROMELU 5789 FRITA

AGROMELU 4325 QUEMADA



HBA: **894672**

FN: **28/8/22**

ADN: **E31125 SNP 11**

PN: **33,0**

PA: **-**

FS: **4,0**

CE: **41,5**



ENTRADOR, su abuelo paterno.



RP 5789 FRITA, su madre (20 meses).

DATOS DE PRODUCCIÓN

DESTETE			POST-DESTETE		
P. AJ	G.D.	I.C.	P. AJ	G.D.	I.C.
317,0	1,352	117,5	684,1	1,113	105,2

EPD'S CRÍAS

Crías	PN	DT	P.DT	LCH	CE	AOB	GD	GC	GDI	% CM
Propio	- (0,9)	7,8	35,5	2,1	1,4	3,2	0,39	0,46	0,11	0,0
Padre	-	-	-	-	-	-	-	-	-	-
Madre	3 (1,1)	6,8	27,1	1,0	1,1	-	-	-	-	-
TOP	15%	30%	15%	35%	25%	10%	25%	40%	4%	40%

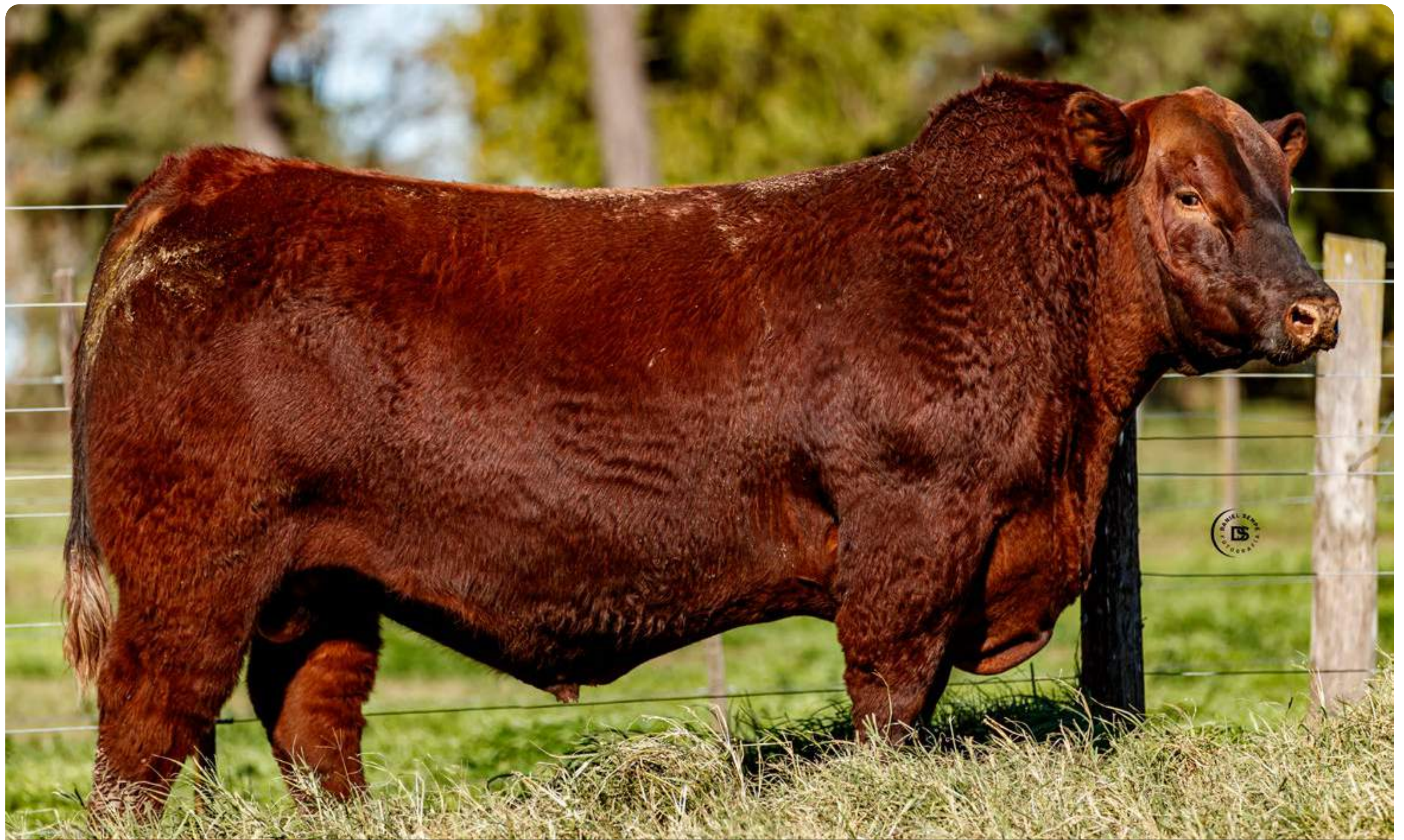

LOTE 30

AOB + CALIDAD DE CARCASA + ENGRASAMIENTO.

LINK A VIDEO

SERVICIO 15 MESES + GANANCIA POSTERIOR + BIOTIPO MODERADO + PRECOCIDAD.

LOGRÓN - RP 6322

PEDIGREE

RED U-2 RENOWN 193C



AGROMELU 5866 FUTRE T/E

AGROMELU 4257 PAGA DOBLE-T/E-

AGROMELU 6322 LOGRÓN

CASAMU 3090 ARECUTRAN ALCA ALU

AGROMELU 5793 FRESCA

AGROMELU 4345 PITUCA



HBA: **889586**

FN: **30/4/22**

ADN: **E31106 SNP 24**

PN: **32,0**

PA: **-**

FS: **3,6**

CE: **41,5**

DATOS DE PRODUCCIÓN

DESTETE			POST-DESTETE		
P. AJ	G.D.	I.C.	P. AJ	G.D.	I.C.
217,0	0,881	87,3	551,8	1,014	90,7



FUTRE, su padre.

EPD'S CRÍAS

Crías	PN	DT	P.DT	LCH	CE	AOB	GD	GC	GDI	% CM	
Propio	-	(1,6)	(0,2)	(8,5)	(4,5)	1,1	2,0	0,02	(0,30)	(0,01)	0,3
Padre	31	2,10	9,9	29,3	(3,3)	1,4	2,2	0,42	0,95	0,04	(0,4)
Madre	2	(0,8)	5,2	19,9	(4,0)	1,1	-	-	-	-	-
TOP	3%	90%	95%	95%	50%	30%	80%	95%	60%	20%	



RP 5793 FRESCA, su madre.



LOTE 31

ENGRASAMIENTO + CALIDAD DE CARCASA.

LINK A VIDEO

CRECIMIENTO + DESTETE + HABILIDAD MATERNA + PRECOCIDAD.

LUCIFER - RP 6360

PEDIGREE

AGROMELU 4280 PIRADO-T/E-

AGROMELU 5894 GALLEGO T/E

AGROMELU 3097 DICHOSA

AGROMELU 6360 LUCIFER

LSF TBJ TABASCO 5830C

AGROMELU 5811 FUMADA T/E

AGROMELU BRUJO PINGO



HBA: **894540**

FN: **20/8/22**

ADN: **E31114 SNP 10**

PN: **35,0**

PA: **-**

FS: **5,1**

CE: **42,0**



GALLEGO, su padre a los 18 meses.



RP 5811 FUMADA, su madre.

DATOS DE PRODUCCIÓN

DESTETE			POST-DESTETE		
P. AJ	G.D.	I.C.	P. AJ	G.D.	I.C.
322,6	1,370	119,6	618,3	0,896	107,3

EPD'S CRÍAS

	Crías	PN	DT	P.DT	LCH	CE	AOB	GD	GC	GDI	% CM
Propio	-	0,6	7,2	24,9	1,8	1,0	0,7	(0,07)	0,35	0,03	0,1
Padre	13	1,7	2,4	5,4	0,3	1,0	-	-	-	-	-
Madre	(0,4)	7,0	30,4	6,1	1,2	-	-	-	-	-	-
TOP	85%	35%	40%	40%	60%	70%	90%	55%	30%	35%	



LOTE 32

CALIDAD DE CARCASA.

LINK A VIDEO

ALTO POTENCIAL DE CRECIMIENTO + HABILIDAD MATERNA + PRECOCIDAD.

MANDA FRUTA - RP 6368

PEDIGREE

AGROMELU 4280 PIRADO-T/E-



AGROMELU 5894 GALLEGO T/E

AGROMELU 3097 DICHOSA

AGROMELU 6368 MANDA FRUTA

AGROMELU 2598 F4 G. CANYON III-T/E-

AGROMELU 5409 FACHENDOSA T/E

AGROMELU 2999 CUADRADA-T/E-

DATOS DE PRODUCCIÓN

DESTETE			POST-DESTETE		
P. AJ	G.D.	I.C.	P. AJ	G.D.	I.C.
267,5	1,093	99,2	589,4	0,975	102,3

EPD'S CRÍAS

	Crías	PN	DT	P.DT	LCH	CE	AOB	GD	GC	GDI	% CM
Propio	-	1,8	8,6	21,8	2,4	0,9	0,5	0,02	0,23	0,00	0,0
Padre	13	1,7	2,4	5,4	0,3	1,0	-	-	-	-	-
Madre	3	1,3	12,4	34,2	0,2	0,8	-	-	-	-	-
TOP	95%	25%	50%	30%	70%	70%	80%	65%	50%	40%	

HBA: **894536**

FN: **21/8/22**

ADN: **E31118 SNP 11**

PN: **38,0**

PA: **-**

FS: **5,0**

CE: **41,0**



GALLEGO, su padre a los 18 meses.



RP 5409 FACHENDOSA, su madre.



LOTE 33

COMBINA GRANDES DATOS DE CARCASA.
AOB + ENGRASAMIENTO + MARMOLEADO + MINORISTA.

LINK A VIDEO

VAQUILLONA DE 15 MESES + APTITUD MATERNA
+ TAMAÑO CHICO.

MAFIA - RP 6454

PEDIGREE

AGROMELU 5422 ENTRIPADO T/E



AGROMELU 5980 GOLAZO

AGROMELU 5167 CAMANDULA-T/E-

AGROMELU 6454 MAFIA

CASAMU 3090 ARECUTRANALCA ALU

AGROMELU 5809 FUGASA

AGROMELU 5115 APORRIADA-T/E-



HBA: 896539

FN: 14/10/22

ADN: E31146 SNP 24

PN: 39,0

PA: -

FS: 2,8

CE: 38,5

DATOS DE PRODUCCIÓN

DESTETE			POST-DESTETE		
P. AJ	G.D.	I.C.	P. AJ	G.D.	I.C.
286,4	1,178	106,2	586,6	0,910	101,8



GOLAZO, su padre.

EPD'S CRÍAS

Crías	PN	DT	P.DT	LCH	CE	AOB	GD	GC	GDI	% CM	
Propio	-	(0,1)	(0,3)	7,1	0,4	0,6	1,8	0,20	0,30	0,06	0,2
Padre	14	0,8	4,8	23,4	4,7	0,8	3,1	0,22	0,56	0,06	0,2
Madre	3	(1,3)	(4,4)	(4,5)	0,3	0,6	-	-	-	-	-
TOP	45%	95%	85%	60%	90%	40%	50%	60%	15%	25%	



RP 5115 APORRIADA, su abuela materna..



LOTE 34

EURO EN EL ANGUS COLORADO!!!! COMBINACIÓN DE RINDE + ENGRASAMIENTO. TREMENDOS SUS NÚMEROS!!!!

LINK A VIDEO

DESTETE (TOP 10%) + FINAL (TOP 3%) + LECHE (TOP 3%) + PRECOCIDAD.

MACETA - RP 6384

PEDIGREE

AGROMELU 5678 - FIV T/E

AGROMELU 6072 IMPOSTOR

AGROMELU 5755 FICHADA T/E

AGROMELU 6384 MACETA

AGROMELU 5108 ANGURRIA

AGROMELU 6023 GUAPA T/E

AGROMELU 3999 LA PESADA



HBA: **894675**

FN: **27/8/22**

ADN: **E31123 SNP 11**

PN: **38,0**

PA: **-**

FS: **4,6**

CE: **40,5**

DATOS DE PRODUCCIÓN

DESTETE			POST-DESTETE		
P. AJ	G.D.	I.C.	P. AJ	G.D.	I.C.
291,9	1,209	108,2	617,4	0,986	107,2

EPD'S CRÍAS

	Crías	PN	DT	P.DT	LCH	CE	AOB	GD	GC	GDI	% CM
Propio	-	1,1	10,8	48,5	7,2	1,0	2,7	0,31	0,68	0,01	0,1
Padre	2	0,0	5,9	20,0	1,1	0,8	2,1	0,21	0,39	(0,01)	0,0
Madre	1	0,6	9,4	40,0	9,0	1,0	0,8	0,02	0,12	(0,06)	0,2
TOP	95%	10%	3%	1%	60%	20%	30%	25%	45%	35%	



FORMADOR, su abuelo materno.



RP 6023 GUAPA, su madre.



LOTE 35

AOB + CORTE MINORISTA (CALIDAD DE CARCASA).
TREMENDA COMBINACIÓN EN SUS NÚMEROS.

LINK A VIDEO

15 MESES + ALTO POTENCIAL DE CRECIMIENTO
+ PRECOCIDAD + TAMAÑO CHICO.

MAESTRO CIRUELA- RP 6418

PEDIGREE

ESENCIAL 37 ARQUIMEDES-T/E-



AGROMELU 5678 - FIV T/E

AGROMELU 4913 UPA-T/E-

AGROMELU 6418 MAESTRO CIRUELA

AGROMELU 5108 ANGURRIA

AGROMELU 6009 GUACHA T/E

AGROMELU 3989 JETONA-T/E-



HBA: 894661

FN: 8/9/22

ADN: E31136 SNP 11

PN: 28,0

PA: -

FS: 3,2

CE: 39,0

DATOS DE PRODUCCIÓN

DESTETE			POST-DESTETE		
P. AJ	G.D.	I.C.	P. AJ	G.D.	I.C.
260,9	1,109	96,7	548,4	0,871	95,2



FORMADOR, su padre.

EPD'S CRÍAS

Crías	PN	DT	P.DT	LCH	CE	AOB	GD	GC	GDI	% CM	
Propio	-	(0,3)	8,7	21,9	0,7	1,3	2,7	(0,11)	(0,01)	(0,04)	0,8
Padre	88	(0,7)	2,0	12,4	1,2	1,2	2,3	0,35	0,52	(0,03)	(0,2)
Madre	1	0,8	5,8	12,3	2,5	1,1	1,0	(0,21)	(0,17)	0,01	0,8
TOP	35%	25%	50%	55%	35%	20%	95%	90%	80%	4%	



RP 3989 JETONA, su abuela materna.



LOTE 36

RINDE AL GANCHO + AOB + ENGRASAMIENTO.

LINK A VIDEO

TREMENDA GANANCIA AL DESTETE (HABILIDAD MATERNA) + PRECOCIDAD.

MALAYA - RP 6366

PEDIGREE

AGROMELU 4280 PIRADO-T/E-



AGROMELU 5894 GALLEGO T/E

AGROMELU 3097 DICHOSA

AGROMELU 6366 MALAYA

AGROMELU 4318 PINGO

AGROMELU 5385 BRUJO PINGO

AGROMELU 3797 FACHENDOSA-T/E-

DATOS DE PRODUCCIÓN

DESTETE			POST-DESTETE		
P. AJ	G.D.	I.C.	P. AJ	G.D.	I.C.
286,4	1,164	106,2	592,9	0,929	102,9

EPD'S CRÍAS

	Crías	PN	DT	P.DT	LCH	CE	AOB	GD	GC	GDI	% CM
Propio	-	1,5	1,5	(11,3)	0,4	0,7	1,4	(0,01)	0,51	(0,04)	0,1
Padre	13	1,7	2,4	5,4	0,3	1,0	-	-	-	-	-
Madre	(0,3)	7,7	12,8	3,8	-	-	-	-	-	-	-
TOP	95%	85%	95%	60%	70%	50%	85%	35%	75%	35%	

HBA: **894537**

FN: **21/8/22**

ADN: **E31117 SNP 36**

PN: **42,0**

PA: **-**

FS: **3,8**

CE: **43,0**



GALLEGO, su padre a los 18 meses.



RP 5385 BRUJO PINGO, su madre.



LOTE 37

COMBINACIÓN DE RINDE + CALIDAD DE CARCASA. TREMENDOS SUS NÚMEROS!!!!

LINK A VIDEO

15 MESES + CRECIMIENTO POSTERIOR + HABILIDAD MATERNA + PRECOCIDAD.

MACARRÓNICO - RP 6380

PEDIGREE

ESENCIAL 37 ARQUIMEDES-T/E-



AGROMELU 5678 - FIV T/E

AGROMELU 4913 UPA-T/E-

AGROMELU 6380 MACARRÓNICO



AGROMELU 5108 ANGURRIA

AGROMELU 5981 GORRIONA T/E

AGROMELU 4047 MACANUDA

DATOS DE PRODUCCIÓN

DESTETE			POST-DESTETE		
P. AJ	G.D.	I.C.	P. AJ	G.D.	I.C.
266,1	1,129	98,7	580,8	0,953	100,8



FORMADOR, su padre.

EPD'S CRÍAS

Crías	PN	DT	P.DT	LCH	CE	AOB	GD	GC	GDI	% CM	
Propio	-	(1,2)	7,0	20,1	3,4	1,4	1,1	(0,20)	(0,33)	(0,05)	0,6
Padre	88	(0,7)	2,0	12,4	1,2	1,2	2,3	0,35	0,52	(0,03)	(0,2)
Madre	1	(1,1)	5,5	14,4	5,7	1,1	(1)	(0,15)	(0,16)	0,09	0,4
TOP	5%	35%	50%	15%	25%	55%	95%	95%	85%	10%	



RP 4047 MACANUDA, su abuela materna.



LOTE 38

**COMBINA GRANDES DATOS DE CARCASA.
AOB + ENGRASAMIENTO + MARMOLEADO + MINORISTA.**

LINK A VIDEO

15 MESES + CRECIMIENTO FINAL + TAMAÑO CHICO.

MAL BICHO - RP 6438

PEDIGREE

LUQUENSE 1911 ENTRADOR -T/E-



BAJO FÉRTIL FROILÁN

FERVILL SUPERADA TINTA

AGROMELU 6438 MAL BICHO

AGROMELU 5678 - FIV T/E

AGROMELU 6091 ILUMINADA

AGROMELU 5733 GARCADA T/E



HBA: **894656**

FN: **19/9/22**

ADN: **E31143 SNP 24**

PN: **32,0**

PA: **-**

FS: **3,3**

CE: **37,5**



ENTRADOR, su abuelo paterno.



RP 5733 GARCADA, su abuela materna con 16 meses..

DATOS DE PRODUCCIÓN

DESTETE			POST-DESTETE		
P. AJ	G.D.	I.C.	P. AJ	G.D.	I.C.
227,2	0,929	84,2	532,8	0,926	92,5

EPD'S CRÍAS

Crías	PN	DT	P.DT	LCH	CE	AOB	GD	GC	GDI	% CM
Propio	- (0,6)	2,0	19,4	(1,1)	0,6	2,2	0,42	0,56	(0,05)	(0,4)
Padre	-	-	-	-	-	-	-	-	-	-
Madre	1 (1,0)	(0,3)	(8,6)	(0,9)	0,8	-	-	-	-	-
TOP	20%	80%	55%	85%	90%	25%	20%	35%	85%	70%



LOTE 39

**AOB + ENGRASAMIENTO + CALIDAD CARCASA.
MR ANGUS EN COLORADO - GRAN NOVEDAD!!!!**

LINK A VIDEO

**15 MESES + GANANCIAS DESTETE Y FINAL
+ APTITUD MATERNA.**

MACUCO- RP 6410

PEDIGREE

LSF TBJ TABASCO 5830C



AGROMELU 6006 GUADAL T/E

AGROMELU 4307 PIBA-T/E-

AGROMELU 6410 MACUCO

DUFF ANGUS 011

AGROMELU 5655 FORMADORA - FIV T/E

AGROMELU 4995 ATORADA-T/E-



HBA: **894665**

FN: **7/9/22**

ADN: **E31132 SNP 11**

PN: **29,0**

PA: **-**

FS: **4,5**

CE: **39,5**

DATOS DE PRODUCCIÓN

DESTETE			POST-DESTETE		
P. AJ	G.D.	I.C.	P. AJ	G.D.	I.C.
242,8	1,018	90,0	586,4	1,041	101,8



GUADAL, su padre.

EPD'S CRÍAS

Crías	PN	DT	P.DT	LCH	CE	AOB	GD	GC	GDI	% CM	
Propio	-	(0,7)	2,9	11,6	1,8	0,6	1,7	0,00	0,31	0,00	0,5
Padre	9	(1,0)	6,5	28,7	5,4	1,4	1,7	0,11	0,28	0,02	0,0
Madre	4	(0,1)	7,9	25,6	2,3	0,3	-	-	-	-	-
TOP	20%	75%	75%	40%	90%	40%	80%	60%	50%	10%	



RP 5655 FORMADORA, su madre.



LOTE 40

CALIDAD DE CARCASA + ENGRASAMIENTO.

LINK A VIDEO

PESO AL NACER MODERADO CON ALTO CRECIMIENTO + PRECOCIDAD.

MACHI - RP 6394

PEDIGREE

LUQUENSE 1911 ENTRADOR -T/E-



BAJO FÉRTIL FROILÁN

FERVILL SUPERADA TINTA

AGROMELU 6394 MACHI

RED TER-RON SANTANA 73C

AGROMELU 5923 GARRONUDA

AGROMELU 4993 YETA-T/E-



HBA: **894670**

FN: **30/8/22**

ADN: **E31127 SNP 10**

PN: **35,0**

PA: **-**

FS: **2,7**

CE: **39,5**



ENTRADOR, su abuelo paterno.



RP 5923 GARRONUDA, su madre.

DATOS DE PRODUCCIÓN

DESTETE			POST-DESTETE		
P. AJ	G.D.	I.C.	P. AJ	G.D.	I.C.
259,5	1,069	96,2	533,4	0,830	92,6

EPD'S CRÍAS

	Crías	PN	DT	P.DT	LCH	CE	AOB	GD	GC	GDI	% CM
Propio	-	0,2	8,5	31,6	(2,0)	1,1	0,7	0,32	0,17	0,02	(0,2)
Padre											
Madre	2	0,4	8,6	16,0	(1,3)	1,1	2,5	0,00	(0,43)	(0,03)	0,9
TOP		65%	25%	20%	90%	50%	65%	30%	75%	35%	55%



LOTE 41

EXTRAORDINARIOS DATOS DE CARCASA. COMBINACIÓN DE RINDE + ENGRASAMIENTO. TREMENDOS SUS NUMEROS!!!

LINK A VIDEO

15 MESES + TREMENDO CRECIMIENTO (CURVE BENDER) + PRECOCIDAD.

RP 6358

PEDIGREE

ESENCIAL 37 ARQUIMEDES-T/E-

AGROMELU 5678 - FIV T/E

AGROMELU 4913 UPA-T/E-

AGROMELU 6358 LUSTRE

AGROMELU 5006 BAQUIANO-T/E-

AGROMELU 6035 GUEVONA T/E

AGROMELU 3861 FORRADA-T/E-

ANGUSGS
Powered by Neogen GeneSeek

APTO
15
MESES

HBA: 894541

FN: 20/8/22

ADN: E31113 SNP 11

PN: 31,0

PA: -

FS: 3,6

CE: 37,5

DATOS DE PRODUCCIÓN

DESTETE			POST-DESTETE		
P. AJ	G.D.	I.C.	P. AJ	G.D.	I.C.
292,4	1,245	108,4	561,8	0,816	97,5



FORMADOR, su padre.

EPD'S CRÍAS

Crías	PN	DT	P.DT	LCH	CE	AOB	GD	GC	GDI	% CM	
Propio	-	0,0	14,6	40,2	1,7	1,7	3,1	0,33	0,35	0,04	0,1
Padre	88	(0,7)	2,0	12,4	1,2	1,2	2,3	0,35	0,52	(0,03)	(0,2)
Madre	1	(0,2)	13,7	29,3	1,6	1,3	0,8	(0,04)	(0,09)	0,10	0,5
TOP	50%	2%	10%	40%	10%	10%	30%	55%	25%	35%	



RP 6035 GUEVONA, su madre.



LOTE 42

EXTRAORDINARIOS DATOS DE CARCASA.
COMBINACIÓN DE RINDE + ENGRASAMIENTO.

LINK A VIDEO

PESO AL NACER MODERADO + APTITUD MATERNA
+ TAMAÑO CHICO + PRECOCIDAD

MACUO- RP 6402

PEDIGREE

LSF TBJ TABASCO 5830C



AGROMELU 6006 GUADAL T/E

AGROMELU 4307 PIBA-T/E-

AGROMELU 6402 MACUO

AGROMELU 5422 ENTRIPADO T/E

AGROMELU 5953 GILADA

AGROMELU 5113 APLASTADA



HBA: 894668

FN: 2/9/22

ADN: E31130 SNP 21

PN: 37,0

PA: -

FS: 3,5

CE: 37,5

DATOS DE PRODUCCIÓN

DESTETE			POST-DESTETE		
P. AJ	G.D.	I.C.	P. AJ	G.D.	I.C.
240,9	0,971	89,3	543,7	0,918	94,4



GUADAL, su padre.

EPD'S CRÍAS

Crías	PN	DT	P.DT	LCH	CE	AOB	GD	GC	GDI	% CM
Propio	-	0,6	5,3	6,9	4,7	1,4	0,32	0,86	0,04	(0,6)
Padre	9	(1,0)	6,5	28,7	5,4	1,7	0,11	0,28	0,02	0,0
Madre	2	0,6	4,3	22,8	1,1	2,3	0,20	0,42	0,04	0,1
TOP	80%	55%	85%	10%	35%	45%	30%	15%	35%	80%



RP 4307 PIBA, su abuela paterna.



LOTE 43

RENDIMIENTO + CALIDAD DE CARCASA.

LINK A VIDEO

**MÁXIMO CRECIMIENTO POTENCIAL (TOP 3% PESO FINAL)
+ PRECOCIDAD + TAMAÑO**

MACANEADOR - RP 6378

PEDIGREE

ISOLET DOC HOLLIDAY 49 QUEBRACHO-T/

LASPENCAS 728 CUCHU 42

MALELE 42 BRIGADIER 6488 T/E

AGROMELU 6378 MACANEADOR

AGROMELU 3804 FELPUDO-T/E-

AGROMELU 5097 ALELUYA-T/E-

AGROMELU 4311 PILCHA-T/E-



HBA: **894965**

FN: **25/8/22**

ADN: **E31121 SNP 36**

PN: **39,0**

PA: **-**

FS: **5,0**

CE: **40,5**

DATOS DE PRODUCCIÓN

DESTETE			POST-DESTETE		
P. AJ	G.D.	I.C.	P. AJ	G.D.	I.C.
294,8	1,218	109,3	641,0	1,049	111,3



ANGLO, su padre.

EPD'S CRÍAS

Crías	PN	DT	P.DT	LCH	CE	AOB	GD	GC	GDI	% CM	
Propio	-	0,3	9,8	48,9	(0,1)	0,6	1,6	0,00	0,13	0,02	0,3
Padre	-	-	-	-	-	-	-	-	-	-	-
Madre	4	0,5	7,4	25,5	5,3	0,9	-	-	-	-	-
TOP	70%	15%	3%	70%	90%	40%	80%	80%	40%	20%	



RP 5097 ALELUYA, su madre.



LOTE 44

**TREMENDOS DATOS DE CARCASA.
AOB + ENGRASAMIENTO + CALIDAD CARCASA.**

LINK A VIDEO

**15 MESES + APTITUD MATERNA CON ALTA GANANCIA AL
DESTETE + FRAME CHICO.**

MADURO- RP 6416

PEDIGREE

LUQUENSE 1911 ENTRADOR -T/E-



BAJO FÉRTIL FROILÁN

FERVILL SUPERADA TINTA

AGROMELU 6416 MADURO

AGROMELU 5422 ENTRIPADO T/E

AGROMELU 5945 GAYOLA

AGROMELU 4415 REMOSADA-T/E-



HBA: **894662**

FN: **7/9/22**

ADN: **E31135 SNP 10**

PN: **28,0**

PA: **-**

FS: **1,4**

CE: **38,5**

DATOS DE PRODUCCIÓN

DESTETE			POST-DESTETE		
P. AJ	G.D.	I.C.	P. AJ	G.D.	I.C.
249,4	1,054	92,4	527,9	0,844	91,6



ENTRADOR, su abuelo paterno.

EPD'S CRÍAS

Crías	PN	DT	P.DT	LCH	CE	AOB	GD	GC	GDI	% CM	
Propio	-	(0,8)	(0,8)	13,9	5,1	1,0	1,1	0,25	0,04	0,03	0,2
Padre	-	-	-	-	-	-	-	-	-	-	-
Madre	2	(0,3)	3,9	15,3	7,3	0,8	1,3	0,06	0,14	0,03	0,3
TOP	15%	95%	70%	5%	60%	55%	40%	85%	30%	25%	



RP 4415 REMOSADA, su abuela materna.



LOTE 45

**COMBINA GRANDES DATOS DE CARCASA.
AOB + ENGRASAMIENTO + MARMOLEADO + MINORISTA.**

LINK A VIDEO

**ALTO POTENCIAL DE CRECIMIENTO CON PRECOCIDAD
PARA FRENAR TAMAÑO.**

MALPENSADO - RP 6458

PEDIGREE

ISOLET DOC HOLLIDAY 49 QUEBRACHO-T/

LASPENCAS 728 CUCHU 42

MALELE 42 BRIGADIER 6488 T/E

AGROMELU 6458 MALPENSADO

AGROMELU 4660 SABALAJE

AGROMELU 5405 FACA T/E

AGROMELU 2861 CASUARINA-T/E-



HBA: **896537**

FN: **18/10/22**

ADN: **E31153 SNP 11**

PN: **42,0**

PA: **-**

FS: **4,6**

CE: **40,5**



ANGLO, su padre.



RP 5405 FACA, su madre..

DATOS DE PRODUCCIÓN

DESTETE			POST-DESTETE		
P. AJ	G.D.	I.C.	P. AJ	G.D.	I.C.
294,0	1,200	109,0	659,3	1,107	114,4

EPD'S CRÍAS

Crías	PN	DT	P.DT	LCH	CE	AOB	GD	GC	GDI	% CM	
Propio	-	0,8	10,5	32,2	(0,6)	1,1	1,8	0,23	0,22	0,07	0,1
Padre	-	-	-	-	-	-	-	-	-	-	-
Madre	2	0,4	9,3	18,5	2,6	1,0	-	-	-	-	-
TOP	90%	15%	20%	75%	50%	35%	45%	70%	10%	35%	



LOTE 46

TREMENDA FACILIDAD DE ENGRASAMIENTO.

[LINK A VIDEO](#)

PESO AL NACER MODERADO + CRECIMIENTO POSTERIOR + APTITUD MATERNA + PRECOCIDAD.

MAMÓN - RP 6468

PEDIGREE

AGROMELU 5422 ENTRIPADO T/E



AGROMELU 5980 GOLAZO

AGROMELU 5167 CAMANDULA-T/E-

AGROMELU 6468 MAMÓN



AGROMELU 3288 FALTA ENVIDO

AGROMELU 5113 APLASTADA

AGROMELU 2999 CUADRADA-T/E-

DATOS DE PRODUCCIÓN

DESTETE			POST-DESTETE		
P. AJ	G.D.	I.C.	P. AJ	G.D.	I.C.
266,9	1,104	98,9	628,6	1,096	109,1

EPD'S CRÍAS

Crías	PN	DT	P.DT	LCH	CE	AOB	GD	GC	GDI	% CM	
Propio	-	0,6	7,7	27,1	4,0	1,0	(0,1)	0,25	0,80	0,10	(0,8)
Padre	14	0,8	4,8	23,4	4,7	0,8	3,1	0,22	0,56	0,06	0,2
Madre	5	1,1	12,8	47,2	1,1	0,9	-	-	-	-	-
TOP	85%	30%	30%	10%	60%	85%	40%	15%	5%	90%	

HBA: **896532**

FN: **21/10/22**

ADN: **E31158 SNP 24**

PN: **35,0**

PA: **-**

FS: **4,3**

CE: **35,0**



GOLAZO, su padre.



RP 2999 CUADRADA, su abuela materna.



LOTE 47

APROVECHAR UN FUTRE PARA 15 MESES. COMBINA TODO EN CARCASA. AOB + ENGRASAMIENTO + MARMOLEADO + MINORISTA

LINK A VIDEO

BAJO PESO AL NACER + ALTO POTENCIAL DE CRECIMIENTO + PRECOCIDAD + TAMAÑO CHICO.

MALA JUNTA - RP 6446

PEDIGREE

RED U-2 RENOWN 193C



AGROMELU 5866 FUTRE T/E

AGROMELU 4257 PAGA DOBLE-T/E-

AGROMELU 6446 MALA JUNTA

CASAMU 3090 ARECUTRAN ALCA ALU

AGROMELU 5905 GANSADA

AGROMELU 5079 A SABIENDAS-T/E-



HBA: **894653**

FN: **23/9/22**

ADN: **E31147 SNP 36**

PN: **32,0**

PA: **-**

FS: **3,5**

CE: **41,0**



FUTRE, su padre.



RP 5905 GANSADA, su madre..

DATOS DE PRODUCCIÓN

DESTETE			POST-DESTETE		
P. AJ	G.D.	I.C.	P. AJ	G.D.	I.C.
231,0	0,948	85,6	603,3	1,128	104,7

EPD'S CRÍAS

Crías	PN	DT	P.DT	LCH	CE	AOB	GD	GC	GDI	% CM	
Propio	-	0,4	6,6	32,2	(3,4)	0,9	2,4	0,43	0,67	0,09	(0,2)
Padre	31	2,1	9,9	29,3	(3,3)	1,4	2,2	0,42	0,95	0,04	(0,4)
Madre	2	0,0	4,5	22,6	(2,8)	1,0	2,3	0,36	0,69	0,08	(0,2)
TOP	75%	40%	20%	95%	70%	25%	20%	25%	10%	55%	



LOTE 48

**COMBINA GRANDES DATOS DE CARCASA.
AOB + ENGRASAMIENTO + MARMOLEADO + MINORISTA.**

LINK A VIDEO

**ALTO POTENCIAL DE CRECIMIENTO + APTITUD MATERNA
+ PRECOCIDAD.**

MALEVO - RP 6456

PEDIGREE

LSF TBJ TABASCO 5830C



AGROMELU 6006 GUADAL T/E

AGROMELU 4307 PIBA-T/E-

AGROMELU 6456 MALEVO

RED LAZY MC COWBOY CUT 26U

AGROMELU 5199 BRUJO COWBOY-T/E-

AGROMELU 4031 LLENA-T/E-

DATOS DE PRODUCCIÓN

DESTETE			POST-DESTETE		
P. AJ	G.D.	I.C.	P. AJ	G.D.	I.C.
268,8	1,080	99,6	584,4	0,956	101,4

EPD'S CRÍAS

	Crías	PN	DT	P.DT	LCH	CE	AOB	GD	GC	GDI	% CM
Propio	-	1,1	9,1	23,3	4,8	1,6	2,0	0,04	0,60	0,04	(0,1)
Padre	9	(1,0)	6,5	28,7	5,4	1,4	1,7	0,11	0,28	0,02	0,0
Madre	4	1,5	8,1	19,9	0,9	1,2	-	-	-	-	-
TOP	95%	20%	45%	10%	15%	35%	75%	30%	25%	50%	

HBA: **896538**

FN: **15/10/22**

ADN: **E31152 SNP 36**

PN: **42,0**

PA: **-**

FS: **4,6**

CE: **41,0**



GUADAL, su padre.



RP 5199 BRUJO COWBOY, su madre..



LOTE 49

COMBINA TODO EN CARCASA.
AOB + ENGRASAMIENTO + MARMOLEADO + MINORISTA.

LINK A VIDEO

PESO AL NACER MODERADO + ALTO POTENCIAL DE
CRECIMIENTO + TAMAÑO CHICO

MAL PIPE - RP 6436

PEDIGREE

AGROMELU 5422 ENTRIPADO T/E



AGROMELU 5980 GOLAZO

AGROMELU 5167 CAMANDULA-T/E-

AGROMELU 6436 MAL PIPE



AGROMELU 3288 FALTA ENVIDO

AGROMELU 5083 ACHACADA

AGROMELU 4169 NO LAPURE

DATOS DE PRODUCCIÓN

DESTETE			POST-DESTETE		
P. AJ	G.D.	I.C.	P. AJ	G.D.	I.C.
228,1	0,905	84,5	607,1	1,149	105,4

HBA: **894657**

FN: **16/9/22**

ADN: **E31142 SNP 11**

PN: **38,0**

PA: **-**

FS: **3,3**

CE: **35,0**



GOLAZO, su padre.



RP 5083 ACHACADA, su madre.

EPD'S CRÍAS

	Crías	PN	DT	P.DT	LCH	CE	AOB	GD	GC	GDI	% CM
Propio	-	0,8	8,0	20,6	(2,5)	0,5	3,2	0,04	0,37	0,04	0,6
Padre	14	0,8	4,8	23,4	4,7	0,8	3,1	0,22	0,56	0,06	0,2
Madre	5	0,3	4,0	10,7	(7,9)	0,4	-	-	-	-	-
TOP	90%	25%	50%	90%	95%	10%	75%	50%	25%	10%	



LOTE 50

**COMBINA GRANDES DATOS DE CARCASA.
AOB + ENGRASAMIENTO + MARMOLEADO + MINORISTA.**

LINK A VIDEO

ALTO POTENCIAL DE CRECIMIENTO + CARCASA.

MALANDRACO - RP 6444

PEDIGREE

LUQUENSE 1911 ENTRADOR -T/E-



BAJO FÉRTIL FROILÁN

FERVILL SUPERADA TINTA

AGROMELU 6444 MALANDRACO

CASAMU 3090 ARECUTRAN ALCA ALU

AGROMELU 5791 FRENADA

AGROMELU 3861 FORRADA-T/E-

DATOS DE PRODUCCIÓN

DESTETE			POST-DESTETE		
P. AJ	G.D.	I.C.	P. AJ	G.D.	I.C.
242,8	0,966	90,0	594,0	1,064	103,1

EPD'S CRÍAS

	Crías	PN	DT	P.DT	LCH	CE	AOB	GD	GC	GDI	% CM
Propio	-	0,8	8,5	21,2	(3,9)	0,5	2,3	0,44	0,39	0,05	(0,2)
Padre	-	-	-	-	-	-	-	-	-	-	-
Madre	3	(0,3)	6,3	18,1	(7,1)	0,7	-	-	-	-	-
TOP	90%	25%	50%	95%	95%	25%	15%	50%	20%	55%	

HBA: **894654**

FN: **20/9/22**

ADN: **E31146 SNP 24**

PN: **40,0**

PA: **-**

FS: **4,7**

CE: **39,0**



ENTRADOR, su abuelo paterno.



RP 3861 FORRADA, su abuela materna..



LOTE 51

RINDE + CALIDAD DE CARCASA + ENGRASAMIENTO. TREMENDOS SUS NÚMEROS!!!! UN CURVE BENDER.

LINK A VIDEO

15 MESES + DESTETE + PESO FINAL + HABILIDAD MATERNA + PRECOCIDAD.

MACHETE - RP 6392

PEDIGREE

RED U-2 RENOWN 193C



AGROMELU 5866 FUTRE T/E

AGROMELU 4257 PAGA DOBLE-T/E-

AGROMELU 6392 MACHETE

CASAMU 3090 ARECUTRAN ALCA ALU

AGROMELU 5909 GARABATA

AGROMELU 4943 VINISA



HBA: **894671**

FN: **28/8/22**

ADN: **E31126 SNP 36**

PN: **32,0**

PA: **-**

FS: **3,6**

CE: **43,0**



FUTRE, su padre.



RP 5909 GARABATA, su madre.

DATOS DE PRODUCCIÓN

DESTETE			POST-DESTETE		
P. AJ	G.D.	I.C.	P. AJ	G.D.	I.C.
288,5	1,222	107,0	580,6	0,885	100,8

EPD'S CRÍAS

Crías	PN	DT	P.DT	LCH	CE	AOB	GD	GC	GDI	% CM	
Propio	-	(0,1)	9,2	42,3	1,6	1,4	1,0	0,18	0,66	0,00	0,0
Padre	31	2,1	9,9	29,3	(3,3)	1,4	2,2	0,42	0,95	0,04	(0,4)
Madre	2	(0,5)	9,0	44,4	5,1	0,9	2,2	0,23	0,57	0,02	0,1
TOP	45%	20%	5%	45%	25%	60%	55%	25%	50%	40%	



LOTE 52

**APROVECHAR UN FUTRE PARA 15 MESES.
AOB + ENGRASAMIENTO + MARMOLEADO + MINORISTA.**

LINK A VIDEO

15 MESES + TAMAÑO CHICO.

MAGNATE - RP 6432

PEDIGREE

RED U-2 RENOWN 193C



AGROMELU 5866 FUTRE T/E

AGROMELU 4257 PAGA DOBLE-T/E-

AGROMELU 6432 MAGNATE

CASAMU 3090 ARECUTRAN ALCA ALU

AGROMELU 5907 GANSA

AGROMELU 4257 PAGA DOBLE-T/E-



HBA: **894659**

FN: **15/9/22**

ADN: **E31140 SNP 37**

PN: **25,0**

PA: **-**

FS: **1,5**

CE: **36,0**



FUTRE, su padre.



RP 4257 PAGA DOBLE, su abuela materna.

DATOS DE PRODUCCIÓN

DESTETE			POST-DESTETE		
P. AJ	G.D.	I.C.	P. AJ	G.D.	I.C.
168,5	0,683	62,5	460,0	0,883	79,8

EPD'S CRÍAS

Crías	PN	DT	P.DT	LCH	CE	AOB	GD	GC	GDI	% CM	
Propio	-	0,3	1,0	(8,4)	(5,3)	1,3	0,9	0,51	1,08	0,04	(0,7)
Padre	31	2,1	9,9	29,3	(3,3)	1,4	2,2	0,42	0,95	0,04	(0,4)
Madre	3	(0,2)	4,5	10,6	(4,7)	1,1	-	-	-	-	-
TOP	70%	85%	95%	95%	30%	65%	15%	5%	25%	85%	



LOTE 53

APROVECHAR UN FUTRE PARA 15 MESES. COMBINA TODO EN CARCASA. AOB + ENGRASAMIENTO + MARMOLEADO + MINORISTA.

LINK A VIDEO

15 MESES + CRECIMIENTO POSTERIOR + PRECOCIDAD + TAMAÑO CHICO.

MAGASIN - RP 6430

PEDIGREE

RED U-2 RENOWN 193C



AGROMELU 5866 FUTRE T/E

AGROMELU 4257 PAGA DOBLE-T/E-

AGROMELU 6430 MAGASIN

CASAMU 3090 ARECUTRAN ALCA ALU

AGROMELU 5907 GANSA

AGROMELU 4257 PAGA DOBLE-T/E-



HBA: **894660**

FN: **15/9/22**

ADN: **E31139 SNP 37**

PN: **24,0**

PA: **-**

FS: **3,6**

CE: **37,0**

DATOS DE PRODUCCIÓN

DESTETE			POST-DESTETE		
P. AJ	G.D.	I.C.	P. AJ	G.D.	I.C.
229,3	0,978	85,0	548,8	0,968	95,2



FUTRE, su padre.

EPD'S CRÍAS

Crías	PN	DT	P.DT	LCH	CE	AOB	GD	GC	GDI	% CM	
Propio	-	0,0	7,0	20,2	(4,2)	1,3	2,1	0,38	0,58	0,02	(0,1)
Padre	31	2,1	9,9	29,3	(3,3)	1,4	2,2	0,42	0,95	0,04	(0,4)
Madre	3	(0,2)	4,5	10,6	(4,7)	1,1	-	-	-	-	-
TOP	50%	35%	50%	95%	35%	30%	25%	30%	40%	50%	



RP 4257 PAGA DOBLE, su abuela materna.



LOTE 54

**GRAN COMBINACIÓN EN DATOS DE CARCASA.
AOB + ENGRASAMIENTO + CALIDAD DE RES.**

LINK A VIDEO

**MÁXIMO POTENCIAL DE CRECIMIENTO
+ TERMINACIÓN A CORRAL**

MAGALLANES- RP 6428

PEDIGREE

ISOLET DOC HOLLIDAY 49 QUEBRACHO-T/

LASPENCAS 728 CUCHU 42

MALELE 42 BRIGADIER 6488 T/E

AGROMELU 6428 MAGALLANES

S A V FINAL ANSWER 0035

AGROMELU 4171 NO TIENE VUELTA-T/E-

AGROMELU 2211 F4 GRAND CANYON



HBA: **894968**

FN: **15/9/22**

ADN: **E31138 SNP 36**

PN: **38,0**

PA: **-**

FS: **5,0**

CE: **39,0**

DATOS DE PRODUCCIÓN

DESTETE			POST-DESTETE		
P. AJ	G.D.	I.C.	P. AJ	G.D.	I.C.
292,3	1,211	108,4	671,4	1,149	116,5

EPD'S CRÍAS

Crías	PN	DT	P.DT	LCH	CE	AOB	GD	GC	GDI	% CM
Propio	-	0,6	14,1	51,0	(1,2)	1,2	1,9	0,24	0,08	0,03
Padre										
Madre	11	0,0	11,5	39,2	2,9	1,7	-	-	-	-
TOP	85%	3%	1%	85%	45%	50%	45%	70%	30%	20%



ANGLO, su padre.



RP 4171 NO TIENE VUELTA, su madre.



LOTE 55

**EQUILIBRIO OPTIMO EN SUS DATOS DE CARCASA.
AOB + ENGRASAMIENTO + MARMOLEADO + MINORISTA.**

LINK A VIDEO

**PESO AL NACER MODERADO + PESO FINAL + APTITUD
MATERNA CON TAMAÑO MODERADO.**

MAMARRACHO - RP 6462

PEDIGREE

AGROMELU 5422 ENTRIPADO T/E



AGROMELU 5980 GOLAZO

AGROMELU 5167 CAMANDULA-T/E-

AGROMELU 6462 MAMARRACHO

AGROMELU 5422 ENTRIPADO T/E

AGROMELU 5947 GENIA

AGROMELU 4431 PÁLIDA -T/E-



HBA: **894652**

FN: **18/10/22**

ADN: **E31155 SNP 11**

PN: **37,0**

PA: **-**

FS: **3,9**

CE: **36,0**



GOLAZO, su padre.



RP 5947 GENIA, su madre de ternera..

DATOS DE PRODUCCIÓN

DESTETE			POST-DESTETE		
P. AJ	G.D.	I.C.	P. AJ	G.D.	I.C.
269,9	1,109	100,0	576,8	0,930	100,1

EPD'S CRÍAS

	Crías	PN	DT	P.DT	LCH	CE	AOB	GD	GC	GDI	% CM
Propio	-	0,8	4,3	24,1	4,6	0,9	1,9	0,20	0,37	0,14	(0,1)
Padre	14	0,8	4,8	23,4	4,7	0,8	3,1	0,22	0,56	0,06	0,2
Madre	2	(0,1)	2,0	(5,8)	4,2	0,6	-	-	-	-	-
TOP		90%	65%	40%	10%	70%	35%	50%	50%	2%	50%



LOTE 56

GRAN FACILIDAD DE ENGRASAMIENTO.

LINK A VIDEO

15 MESES + CRECIMIENTO MODERADO + TAMAÑO CHICO.

MALA LECHE - RP 6442

PEDIGREE

DOBLEHACHE 293 BIGUÁ-T/E-



ESENCIAL 841 INDEBIDO

ESENCIAL 318 ESTELA

AGROMELU 6442 MALA LECHE



AGROMELU 5006 BAQUIANO-T/E-

BAJO FÉRTIL 550 BAQUIANO 2363

CASAMU 2363 CHARRUA KURUBA 449

DATOS DE PRODUCCIÓN

DESTETE			POST-DESTETE		
P. AJ	G.D.	I.C.	P. AJ	G.D.	I.C.
224,9	0,928	83,4	544,1	0,967	94,4

EPD'S CRÍAS

Crías	PN	DT	P.DT	LCH	CE	AOB	GD	GC	GDI	% CM
Propio	- (1,2)	4,5	17,4	(1,5)	0,8	0,7	0,62	0,84	0,05	(0,9)
Padre	-	-	-	-	-	-	-	-	-	-
Madre	-	-	-	-	-	-	-	-	-	-
TOP	10%	60%	60%	85%	80%	65%	10%	15%	20%	90%

HBA: **EN TRAMITE**

FN: **20/9/22**

ADN: **E31145 SNP 10**

PN: **30,0**

PA: **-**

FS: **3,5**

CE: **39,0**



INDEBIDO, su padre.



BAQUEANO, su abuelo materno con 22 meses..



LOTE 57

**EQUILIBRIO OPTIMO EN SUS DATOS DE CARCASA.
AOB + ENGRASAMIENTO + MARMOLEADO + MINORISTA.**

LINK A VIDEO

15 MESES + CRECIMIENTO POSTERIOR - CURVE BENDER.

MAMERTO - RP 6466

PEDIGREE

LSF TBJ TABASCO 5830C



AGROMELU 6006 GUADAL T/E

AGROMELU 4307 PIBA-T/E-

AGROMELU 6466 MAMERTO

AGROMELU 4764 TAYADOR-T/E-

AGROMELU 5747 FELPEADA T/E

AGROMELU 4325 QUEMADA



HBA: **896533**

FN: **20/10/22**

ADN: **E31157 SNP 11**

PN: **31,0**

PA: **-**

FS: **4,7**

CE: **38,0**



GUADAL, su padre.



RP 5747 FELPEADA, su madre con 16 meses.

DATOS DE PRODUCCIÓN

DESTETE			POST-DESTETE		
P. AJ	G.D.	I.C.	P. AJ	G.D.	I.C.
262,7	1,103	97,4	637,0	1,134	110,6

EPD'S CRÍAS

	Crías	PN	DT	P.DT	LCH	CE	AOB	GD	GC	GDI	% CM
Propio	-	(1,2)	3,2	23,7	4,2	0,8	1,9	(0,05)	0,04	0,00	0,4
Padre	9	(1,0)	6,5	28,7	5,4	1,4	1,7	0,11	0,28	0,02	0,0
Madre	3	(0,7)	2,9	5,4	1,2	0,7	-	-	-	-	-
TOP		10%	75%	45%	10%	75%	35%	85%	85%	50%	15%



LOTE 58

LINK A VIDEO

DESTETE + CRECIMIENTO POSTERIOR
+ HABILIDAD MATERNA + PRECOCIDAD.

RP 6332

PEDIGREE

AGROMELU 4280 PIRADO-T/E-



AGROMELU 5894 GALLEGO T/E

AGROMELU 3097 DICHOSA

AGROMELU 6332 LOQUITO

AGROMELU 5088 ACHACADO-T/E-

AGROMELU 5787 FREGADA

AGROMELU ENANCADA

DATOS DE PRODUCCIÓN

DESTETE			POST-DESTETE		
P. AJ	G.D.	I.C.	P. AJ	G.D.	I.C.
259,3	1,039	96,1	575,7	0,959	99,9

EPD'S CRÍAS

	Crías	PN	DT	P.DT	LCH	CE	AOB	GD	GC	GDI	% CM
Propio	-	1,2	7,5	20,9	2,3	1,2	0,9	0,03	0,40	0,00	(0,1)
Padre	13	1,7	2,4	5,4	0,3	1,0	-	-	-	-	-
Madre	2	0,0	5,9	20,2	3,7	1,3	-	-	-	-	-
TOP	95%	30%	50%	30%	45%	65%	75%	50%	50%	50%	

HBA: **892860**

FN: **7/7/22**

ADN: **E31107 SNP 11**

PN: **41,0**

PA: **-**

FS: **5,1**

CE: **41,5**



GALLEGO, su padre a los 18 meses.



RP 5787 FREGADA, su madre.



LOTE 59

EXCEPCIONAL FACILIDAD DE ENGRASAMIENTO.

LINK A VIDEO

15 MESES (TOP 1%) + TREMENDA APTITUD MATERNA
+ TAMAÑO SÚPER MODERADO.

MAMPORRO - RP 6474

PEDIGREE

AGROMELU 5422 ENTRIPADO T/E



AGROMELU 5980 GOLAZO

AGROMELU 5167 CAMANDULA-T/E-

AGROMELU 6474 MANCADO



AGROMELU 2670 FAYET MARÍAS-T/E/I-

AGROMELU 5115 APORRIADA-T/E-

AGROMELU 4077 TAPE RED BULL

DATOS DE PRODUCCIÓN

DESTETE			POST-DESTETE		
P. AJ	G.D.	I.C.	P. AJ	G.D.	I.C.
246,9	1,043	91,5	564,4	0,962	98,0

EPD'S CRÍAS

Crías	PN	DT	P.DT	LCH	CE	AOB	GD	GC	GDI	% CM	
Propio	-	(2,1)	0,3	7,7	7,6	1,2	0,6	0,30	0,56	0,09	(0,4)
Padre	14	0,8	4,8	23,4	4,7	0,8	3,1	0,22	0,56	0,06	0,2
Madre	6	(1,9)	(6,0)	(5,2)	10,4	1,0	-	-	-	-	-
TOP	100%	90%	85%	1%	40%	70%	30%	30%	10%	70%	

HBA: 896530

FN: 24/10/22

ADN: E31160 SNP 24

PN: 28,0

PA: -

FS: 3,9

CE: 38,5



GOLAZO, su padre.



RP 5115 APORRIADA, su madre.



LOTE 60

EQUILIBRIO OPTIMO EN SUS DATOS DE CARCASA.
AOB + ENGRASAMIENTO + MARMOLEADO + MINORISTA.

LINK A VIDEO

15 MESES + CRECIMIENTO POSTERIOR - CURVE BENDER.

MAMBO - RP 6464

PEDIGREE

AGROMELU 5422 ENTRIPADO T/E



AGROMELU 5980 GOLAZO

AGROMELU 5167 CAMANDULA-T/E-

AGROMELU 6464 MAMBO

AGROMELU 4764 TAYADOR-T/E-

AGROMELU 5737 FAYADA T/E

AGROMELU 4325 QUEMADA



HBA: 896534

FN: 19/10/22

ADN: E31156 SNP 24

PN: 33,0

PA: -

FS: 4,3

CE: 38,0

DATOS DE PRODUCCIÓN

DESTETE			POST-DESTETE		
P. AJ	G.D.	I.C.	P. AJ	G.D.	I.C.
243,0	1,000	90,1	548,9	0,927	95,3

EPD'S CRÍAS

Crías	PN	DT	P.DT	LCH	CE	AOB	GD	GC	GDI	% CM
Propio	- (0,5)	7,2	26,4	(0,6)	0,9	1,2	0,14	0,30	0,05	0,0
Padre	14	0,8	4,8	23,4	4,7	0,8	3,1	0,22	0,56	0,06
Madre	3 (0,7)	4,3	10,5	3,0	0,7	-	-	-	-	-
TOP	25%	35%	35%	75%	70%	55%	60%	60%	20%	40%



GOLAZO, su padre.



RP 5737 FAYADA, su madre con 16 meses.



LOTE 61

**IMPACTANTES GANANCIAS AL DESTETE Y PESO FINAL.
AOB + CORTE MINORISTA (CALIDAD DE CARCASA).**

LINK A VIDEO

**ALTO POTENCIAL DE CRECIMIENTO + PRECOCIDAD
+ CON ALTAS GANANCIAS.**

MAFIOSO- RP 6426

PEDIGREE

ISOLET DOC HOLLIDAY 49 QUEBRACHO-T/

LASPENCAS 728 CUCHU 42

MALELE 42 BRIGADIER 6488 T/E

AGROMELU 6426 MAFIOSO

CASAMU 3090 ARECUTRAN ALCA ALU

AGROMELU 5785 FRANGOYONA

AGROMELU 4267 PASA P AL FONDO-T/E-



HBA: **894967**

FN: **14/9/22**

ADN: **E31137 SNP 10**

PN: **40,0**

PA: **-**

FS: **5,6**

CE: **42,5**



ANGLO, su padre.



RP 5785 FRANGOYONA, su madre.

DATOS DE PRODUCCIÓN

DESTETE			POST-DESTETE		
P. AJ	G.D.	I.C.	P. AJ	G.D.	I.C.
279,0	1,138	103,4	683,1	1,224	118,6

EPD'S CRÍAS

Crías	PN	DT	P.DT	LCH	CE	AOB	GD	GC	GDI	% CM
Propio	-	0,7	10,8	51,0	(2,1)	1,4	0,01	0,12	0,01	0,4
Padre										
Madre	3	0,5	9,1	30,0	1,2	1,2	-	-	-	-
TOP	85%	15%	1%	90%	25%	45%	80%	80%	45%	15%



LOTE 62

**TREMENDA CARCASA PARA ENCIERRE FINAL.
ÁREA DE OJO DE BIFE + MARMOLEO + MINORISTA.**

LINK A VIDEO

**TREMENDO POTENCIAL DE CRECIMIENTO
+TERMINACIÓN A CORRAL.**

MALBARAJADO - RP 6448

PEDIGREE

RED U-2 RENOWN 193C



AGROMELU 5830 FUMASOLI T/E

AGROMELU 4257 PAGA DOBLE-T/E-

AGROMELU 6448 MALBARAJADO

AGROMELU 5606 FATO

AGROMELU 5939 GAVIOTA

AGROMELU 5127 AOSEGADA-T/E-

DATOS DE PRODUCCIÓN

DESTETE			POST-DESTETE		
P. AJ	G.D.	I.C.	P. AJ	G.D.	I.C.
257,3	1,006	95,4	654,6	1,204	113,6

EPD'S CRÍAS

	Crías	PN	DT	P.DT	LCH	CE	AOB	GD	GC	GDI	% CM
Propio	-	1,1	10,5	33,4	(0,1)	0,6	1,7	(0,10)	(0,09)	0,01	0,6
Padre	18	1,4	7,0	17,8	1,3	0,7	2,3	0,44	0,71	(0,01)	(0,4)
Madre	2	0,2	7,3	20,2	(3,8)	0,9	0,9	(0,05)	0,16	(0,04)	0,3
TOP	95%	15%	20%	70%	90%	40%	90%	90%	45%	10%	

HBA: **EN TRAMITE**

FN: **29/9/22**

ADN: **E31148 SNP 10**

PN: **46,0**

PA: **-**

FS: **5,4**

CE: **37,0**



GOLAZO, su padre.



RP 5939 GAVIOTA, su madre..

Invertir el 90% del tiempo
en **diagnosticar** sus
mermas y sólo el 10%
en la solución, es una
decisión inteligente

#SanidadInteligente

AGROMELU



REMATE 2024

VAQUILLONAS

PREÑADAS



LOTE 63

LINK A VIDEO

15 MESES + CRECIMIENTO POSTERIOR
+ CLASE Y FUNCIONALIDAD.

INDÍGENA - RP 6113

PEDIGREE

SIX MILE RUGER 221X

AGROMELU 5674 FIRULETE

AGROMELU 4921 VIYUYA-T/E-

AGROMELU 6113 INDÍGENA

AGROMELU 3980 JILGUERO-T/E-

AGROMELU 4335 PALMADA

AGROMELU 2861 CASUARINA-T/E-



HBA: 867.987

FN: 08/10/2021

PN: 33,0

ADN: --

FS: 3,7

PA: -

F. SERV: 26/10/2023

TIPO: I.A

TORO: RÉCORD

FPP: 06/08/2024



FIRULETE, su padre.



RP 4335 PALMADA, su madre.

DATOS DE PRODUCCIÓN

DESTETE			POST-DESTETE		
P. AJ	G.D.	I.C.	P. AJ	G.D.	I.C.
226,2	0,920	97,5	395,1	0,704	118,5

EPD'S CRÍAS

	Crías	PN	DT	P.DT	LCH	AOB	GD	GC	GDI	% CM
Propio	1	(0,2)	5,0	8,4	(0,7)	-	-	-	-	-
Padre	11	0,6	7,6	(0,8)	(1,7)	3,0	0,10	0,20	(0,03)	0,7
Madre	9	(0,2)	6,0	25,3	0,3	(0,3)	0,03	0,16	0,04	(0,3)
TOP		40%	55%	85%	80%	-	-	-	-	-



LOTE 64

LINK A VIDEO

TREMENDOS SUS INDICES AL DESTETE Y FINAL
+ APTITUD MATERNA Y DESTETE.

INYECTADA - RP 6119

PEDIGREE

SIX MILE RUGER 221X

AGROMELU 5674 FIRULETE

AGROMELU 4921 VIYUYA-T/E-

AGROMELU 6119 INYECTADA

TRANQUERAS 289 BRIG BRUTAL-T/E-

AGROMELU 5153 CLAVO LA GUAMPA-T/E-

AGROMELU 3797 FACHENDOSA-T/E-

HBA 867.995

FN: 27/09/2020

PN: 44,0

ADN: --

FS: 4,7

PA:

F. SERV: 11/12/2023

TIPO: S. NAT

TORO: MALELE 851 PR. 5411

FPP: 21/09/2024

DATOS DE PRODUCCIÓN

DESTETE			POST-DESTETE		
P. AJ	G.D.	I.C.	P. AJ	G.D.	I.C.
259,6	1,027	111,9	421,7	0,675	126,5



FIRULETE, su padre.

EPD'S CRÍAS

	Crías	PN	DT	P.DT	LCH	AOB	GD	GC	GDI	% CM
Propio	1	1,2	8,1	17,9	1,5	-	-	-	-	-
Padre	11	0,6	7,6	(0,8)	(1,7)	3,0	0,10	0,20	(0,03)	0,7
Madre	6	0,4	6,2	17,5	4,6	1,3	0,14	0,36	0,03	0,0
TOP	95%	25%	65%	50%	-	-	-	-	-	-



RP 5153 CLAVO LA GUAMPA, su madre.



LOTE 65

LINK A VIDEO

15 MESES + GANANCIA AL DESTETE + APTITUD MATERNA.

INDIA - RP 6137

PEDIGREE

AGROMELU 3804 FELPUDO-T/E-

AGROMELU 5422 ENTRIPADO T/E

AGROMELU 4041 LORA-T/E-

AGROMELU 6137 INDIA

AGROMELU 3804 FELPUDO-T/E-

AGROMELU 5225 CUBIJA-T/E-

AGROMELU 4173 NUBE-T/E-



HBA **869.844**

FN: **15/10/2020**

PN: **23,0**

ADN:

FS: **--**

PA:

F. SERV: **26/10/2023**

TIPO: **I.A**

TORO: **INAMBU SUR 1506**

FPP: **06/08/2024**



ENTRIPADO, su padre.



RP 5225 CUBIJA, su madre.

DATOS DE PRODUCCIÓN

DESTETE			POST-DESTETE		
P. AJ	G.D.	I.C.	P. AJ	G.D.	I.C.
218,1	0,929	94,0	335,0	0,487	100,5

EPD'S CRÍAS

	Crías	PN	DT	P.DT	LCH	AOB	GD	GC	GDI	% CM
Propio	1	(1,6)	3,7	8,9	3,7	-	-	-	-	-
Padre	61	(0,8)	(2,9)	1,5	4,4	1,7	0,04	0,08	0,03	0,3
Madre	6	(1,1)	8,6	32,8	(1,4)	-	-	-	-	-
TOP		4%	70%	85%	15%	-	-	-	-	-



LOTE 66

LINK A VIDEO

15 MESES + TREMENDO POTENCIAL DE CRECIMIENTO + APTITUD MATERNA + ENGRASAMIENTO.

LAGARTIJA - RP 6185

PEDIGREE

AGROMELU 4280 PIRADO-T/E-

AGROMELU 5320 DAR PALOS-T/E-

AGROMELU 3825 FAROLERA-T/E-

AGROMELU 6185 LAGARTIJA

CASAMU 3090 ARECUTRAN ALCA ALU

AGROMELU 5859 GAITANA

AGROMELU 3987 JUGADA-T/E-



HBA	876.788
FN:	24/05/2021
PN:	32,0
ADN:	E23925 SNP 36
FS:	5,5
PA:	
F. SERV:	26/10/2023
TIPO:	I.A
TORO:	AGROMELU 5958
FPP:	06/08/2024

DATOS DE PRODUCCIÓN

DESTETE			POST-DESTETE		
P. AJ	G.D.	I.C.	P. AJ	G.D.	I.C.
147,6	0,551	63,6	371,5	0,933	103,1



DAR PALO, su padre.

EPD'S CRÍAS

	Crías	PN	DT	P.DT	LCH	AOB	GD	GC	GDI	% CM
Propio	-	1,5	12,7	44,3	5,1	0,3	0,32	0,74	(0,02)	(0,8)
Padre	14	0,6	8,8	31,6	2,6	(0,7)	0,06	0,71	0,07	(0,6)
Madre	1	0,8	10,0	32,9	2,4	-	-	-	-	-
TOP	95%	5%	5%	5%	80%	35%	20%	65%	90%	



RP 3987 JUGADA, su abuela materna.



LOTE **67**

LINK A VIDEO

ALTO POTENCIAL DE CRECIMIENTO + ENGRASAMIENTO + MARMOLEADO.

LADEADA - RP 6179

PEDIGREE

AGROMELU 4280 PIRADO-T/E-

AGROMELU 5320 DAR PALOS-T/E-

AGROMELU 3825 FAROLERA-T/E-

AGROMELU 6179 LADEADA

ALGUIL 2149 DON OMAR-T/E-

AGROMELU 5077 ABOMBADA-T/E-

AGROMELU 4153 NEGADA-T/E-

HBA **876.793**

FN: **27/03/2021**

PN: **40,0**

ADN: **E23922 SNP 37**

FS: **5,0**

PA:

F. SERV: **26/10/2023**

TIPO: **I.A**

TORO: **CLM 579 RÉCORD T/E**

FPP: **06/08/2024**

DATOS DE PRODUCCIÓN

DESTETE			POST-DESTETE		
P. AJ	G.D.	I.C.	P. AJ	G.D.	I.C.
214,3	0,830	104,1	329,5	0,480	91,4

EPD'S CRÍAS

	Crías	PN	DT	P.DT	LCH	AOB	GD	GC	GDI	% CM
Propio	-	0,7	8,2	24,2	(0,1)	(0,1)	0,06	0,97	0,16	(0,4)
Padre	14	0,6	8,8	31,6	2,6	(0,7)	0,06	0,71	0,07	(0,6)
Madre	5	0,5	4,4	1,5	(4,3)	-	-	-	-	-
TOP	85%	25%	45%	75%	90%	75%	10%	2%	70%	



DAR PALO, su padre.



RP 5077 ABOMBADA, su madre.



LOTE 68

LINK A VIDEO

15 MESES + APTITUD MATERNA + EXCEPCIONAL COMBINACIÓN DE RINDE + ENGRASAMIENTO.

TABASCO - FIV - RP 6299

PEDIGREE

BROWN JYJ REDEMPTION Y1334

ANGUSGS
Powered by Neogen GeneSeek

LSF TBJ TABASCO 5830C

LSF TBJ GILDA X0061 A3428

15
MESES

AGROMELU 6299 DERRE TABASCO -FIV-

BEST 2703 PAYADOR FEDERAL-T/E-

AGROMELU 5669 FUEYISTA - FIV T/E

AGROMELU 3909 FUSILADA

HBA	876.789
FN:	19/04/2021
PN:	29,0
ADN:	E23973 SNP 36
FS:	3,6
PA:	
F. SERV:	26/12/2023
TIPO:	S. NAT
TORO:	MALELE 851 PR. 5411
FPP:	06/10/2024

DATOS DE PRODUCCIÓN

DESTETE			POST-DESTETE		
P. AJ	G.D.	I.C.	P. AJ	G.D.	I.C.
178,6	0,712	72,5	329,0	0,697	91,3



TABASCO, su padre.

EPD'S CRÍAS

Crías	PN	DT	P.DT	LCH	AOB	GD	GC	GDI	% CM	
Propio	(0,3)	2,9	14,9	1,0	3,2	0,09	0,34	0,04	0,4	
Padre	101	0,6	15,8	33,3	0,3	1,7	(0,01)	(0,22)	(0,04)	0,7
Madre	1	0,4	8,4	40,5	4,3	-	-	-	-	-
TOP	40%	80%	70%	55%	15%	70%	60%	25%	20%	



RP 5669 FUEYISTA, su madre.

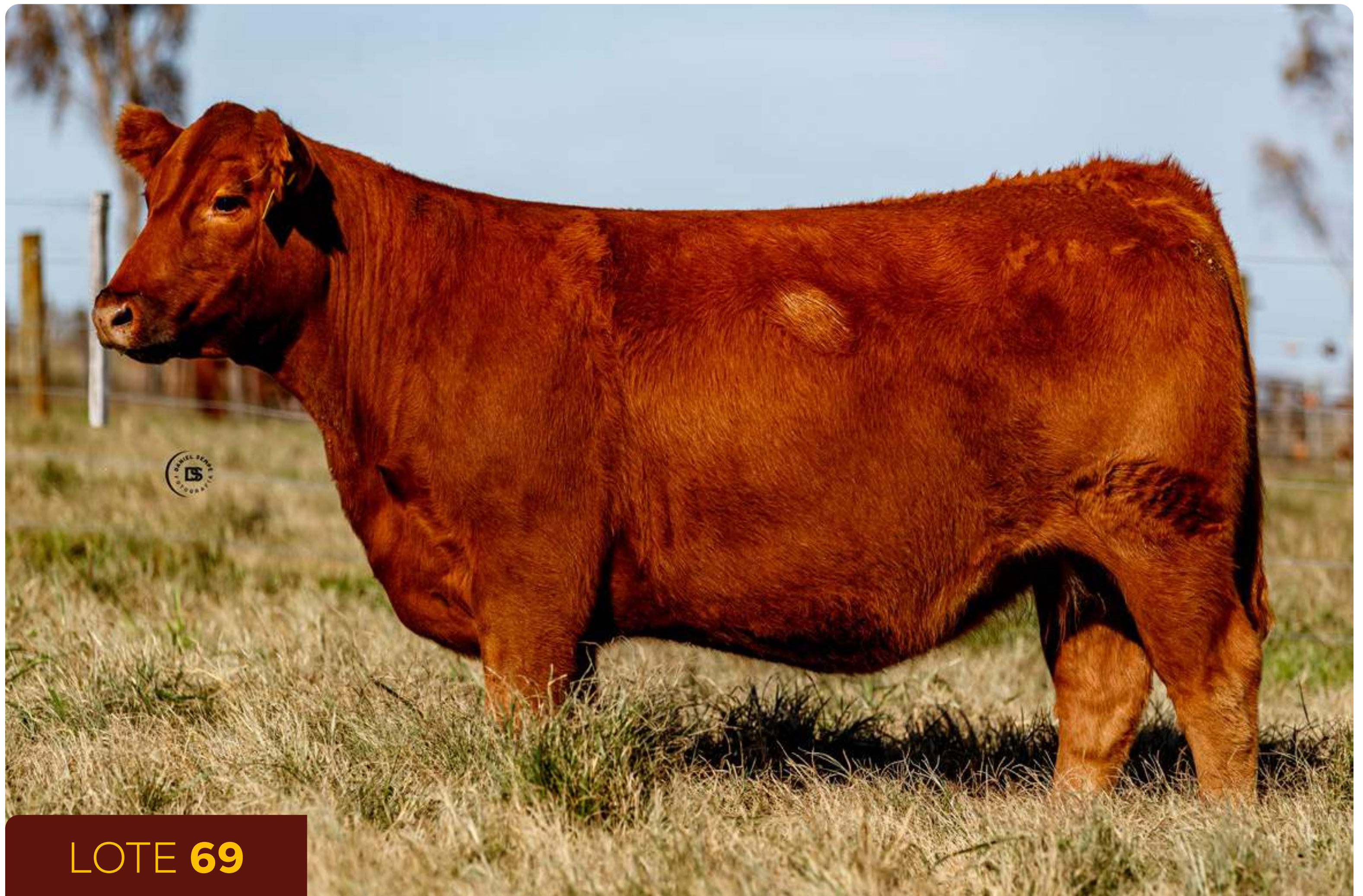

LOTE 69

LINK A VIDEO

15 MESES + TREMENDA CARCASA (AOB + MARMOREO + MINORISTA) + TAMAÑO SÚPER FUNCIONAL.

LEGULEYA - RP 6241

PEDIGREE

AGROMELU 3804 FELPUDO-T/E-

AGROMELU 5422 ENTRIPADO T/E

AGROMELU 4041 LORA-T/E-

AGROMELU 6241 LEGULEYA

BEST 2703 PAYADOR FEDERAL-T/E-

AGROMELU 5735 FULANA T/E

AGROMELU 3061 CHARATA-T/E-

ANGUSGS
Powered by Neogen GeneSeek

15
MESES

HBA 878.249

FN: 17/09/2021

PN: 29,0

ADN: E23950 SNP 11

FS: 3,3

PA:

F. SERV: 26/10/2023

TIPO: I.A

TORO: CLM 579 RÉCORD T/E

FPP: 06/08/2024



ENTRIPADO, su padre.



RP 5735 FULANA, su madre.

DATOS DE PRODUCCIÓN

DESTETE			POST-DESTETE		
P. AJ	G.D.	I.C.	P. AJ	G.D.	I.C.
205,2	0,839	88,4	340,0	0,562	93,4

EPD'S CRÍAS

Crías	PN	DT	P.DT	LCH	AOB	GD	GC	GDI	% CM	
Propio	-	0,2	(1,8)	(10,8)	(1,9)	1,5	(0,19)	(0,05)	0,00	0,8
Padre	61	(0,8)	(2,9)	1,5	4,4	1,7	0,04	0,08	0,03	0,3
Madre	2	2,1	8,0	14,6	(2,8)	-	-	-	-	-
TOP	65%	95%	100%	85%	50%	95%	90%	55%	4%	



LOTE 70

LINK A VIDEO

DESTACADÍSIMO POTENCIAL DE CRECIMIENTO (TOP 1%) + CALIDAD DE RES (MINORISTA + MARMOREO).

LIERA - RP 6273

PEDIGREE

AGROMELU 4280 PIRADO-T/E-



AGROMELU 5884 GALGO T/E

AGROMELU 3853 FLOJA-T/E-

AGROMELU 6273 LIERA

BEST 2703 PAYADOR FEDERAL-T/E-

AGROMELU 5157 BOMBERA-T/E-

AGROMELU 4031 LLENA-T/E-

DATOS DE PRODUCCIÓN

DESTETE			POST-DESTETE		
P. AJ	G.D.	I.C.	P. AJ	G.D.	I.C.
282,4	1,116	121,7	423,4	0,588	116,3

EPD'S CRÍAS

	Crías	PN	DT	P.DT	LCH	AOB	GD	GC	GDI	% CM
Propio	-	2,3	10,0	51,0	(1,5)	0,0	(0,35)	(0,32)	0,00	0,7
Padre	25	2,2	6,4	13,9	(2,3)	0,9	(0,18)	0,29	0,02	0,4
Madre	5	1,3	17,8	51,0	2,4	-	-	-	-	-
TOP	100%	15%	1%	85%	85%	95%	95%	55%	5%	

HBA	878.237
FN:	12/10/2021
PN:	48,0
ADN:	E23962 SNP 36
FS:	5,2
PA:	
F. SERV:	26/10/2023
TIPO:	I.A
TORO:	CLM 579 RÉCORD T/E
FPP:	06/08/2024



GALLEGO, su padre.



RP 5157 BOMBERA, su madre.



LOTE 71

LINK A VIDEO

PESO AL NACER MODERADO + CRECIMIENTO + MUY BUENA CALIDAD DE RES.

MACHETADA - RP 6403

PEDIGREE

ISOLET DOC HOLLIDAY 49 QUEBRACHO-T/

LASPENCAS 728 CUCHU 42

MALELE 42 BRIGADIER 6488 T/E

AGROMELU 6403 MACHETEADA

DON APARICIO SERRUCHO 57 MAXI-T/E-

AGROMELU 5545 FALOPADA T/E

AGROMELU 3817 FANTASÍA-T/E-



HBA **889.258**

FN: **25/08/2022**

PN: **36,0**

ADN: **E31188 SNP 11**

FS: **4,2**

PA:

F. SERV: **16/11/2023**

TIPO: **S. NAT**

TORO: **AGROMELU 6352**

FPP: **27/08/2024**



ANGLO, su padre.



RP 5545 FALOPADA, su madre.

DATOS DE PRODUCCIÓN

DESTETE			POST-DESTETE		
P. AJ	G.D.	I.C.	P. AJ	G.D.	I.C.
249,2	1,015	101,8	362,6	0,732	100,7

EPD'S CRÍAS

	Crías	PN	DT	P.DT	LCH	AOB	GD	GC	GDI	% CM
Propio	-	0,2	7,6	24,1	(6,9)	1,9	(0,08)	0,04	0,03	0,7
Padre	12	1,2	9,6	45,7	(1,0)	2,6	0,08	0,19	0,05	0,5
Madre	3	0,8	9,9	25,1	(8,2)	-	-	-	-	-
TOP		60%	40%	40%	95%	45%	90%	85%	30%	10%

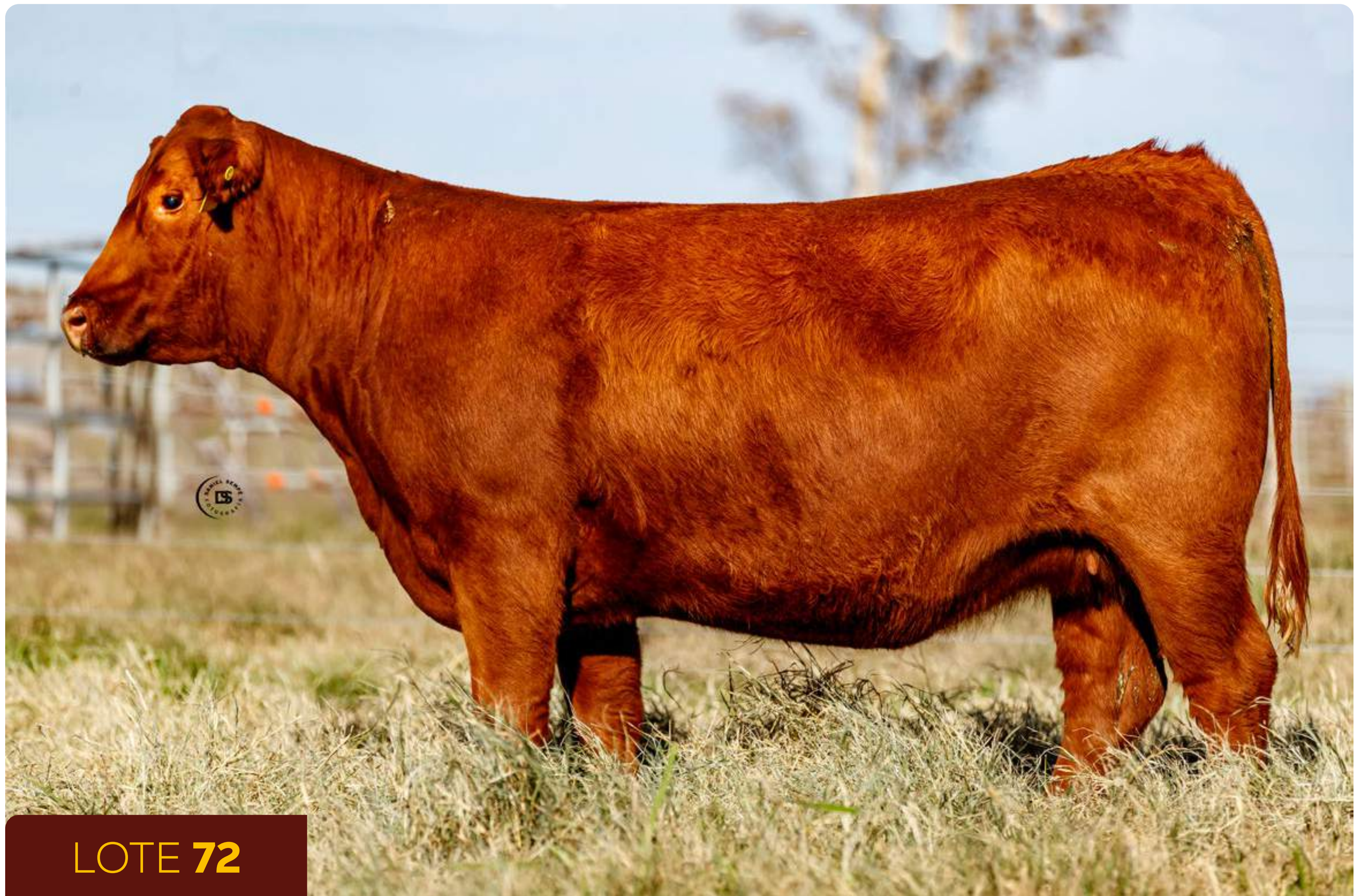

LOTE 72

LINK A VIDEO

TREMENDO POTENCIAL DE CRECIMIENTO + APTITUD MATERNA + SÚPER DATOS DE CARCASA.

LAVANDERA - RP 6233

PEDIGREE

LSF SRR TAKEOVER 5051C

EGL FURY 8100

AHL DUCHESS 42W

AGROMELU 6233 LAVANDERA

TRANQUERAS 289 BRIG BRUTAL-T/E-

AGROMELU 5153 CLAVO LA GUAMPA-T/E-

AGROMELU 3797 FACHENDOSA-T/E-

HBA	886.143
FN:	11/09/2021
PN:	40,0
ADN:	E23946 SNP 36
FS:	5,4
PA:	
F. SERV:	15/02/2024
TIPO:	S. NAT
TORO:	AGROMELU 6312
FPP:	26/11/2024

DATOS DE PRODUCCIÓN

DESTETE			POST-DESTETE		
P. AJ	G.D.	I.C.	P. AJ	G.D.	I.C.
285,4	1,168	123,0	420,2	0,562	115,4



FURY, su padre.

EPD'S CRÍAS

	Crías	PN	DT	P.DT	LCH	AOB	GD	GC	GDI	% CM
Propio	-	0,3	13,8	51,0	4,3	2,3	0,34	0,88	0,02	(0,2)
Padre	5	(0,7)	26,4	38,2	8,7	1,2	-	-	-	-
Madre	6	0,4	6,2	17,5	4,6	1,3	0,1	0,4	0,0	0,0
TOP	70%	5%	1%	15%	35%	40%	20%	35%	55%	



RP 5153 CLAVO LA GUAMPA, su madre.



LOTE 73

LINK A VIDEO

15 MESES + CRECIMIENTO POSTERIOR + RINDE Y CALIDAD DE CARCASA CON FÁCIL ENGRASAMIENTO.

LENTAZA - RP 6251

PEDIGREE

ESENCIAL 37 ARQUIMEDES-T/E-

AGROMELU 5678 - FIV T/E

AGROMELU 4913 UPA-T/E-

AGROMELU 6251 LENTAZA

AGROMELU 5422 ENTRIPADO T/E

AGROMELU 5957 GILUNA

AGROMELU 4169 NO LAPURE

ANGUSGS
Powered by Neogen GeneSeek

15
MESES

HBA 878.246

FN: 26/09/2021

PN: 38,0

ADN: E23953 SNP 11

FS: 4,4

PA:

F. SERV: 26/10/2023

TIPO: I.A

TORO: INAMBU SUR 1506

FPP: 06/08/2024



FORMADOR, su padre.



RP 4169 NO LAPURE, su abuela materna.

DATOS DE PRODUCCIÓN

DESTETE			POST-DESTETE		
P. AJ	G.D.	I.C.	P. AJ	G.D.	I.C.
230,8	0,918	99,5	382,2	0,631	104,9

EPD'S CRÍAS

Crías	PN	DT	P.DT	LCH	AOB	GD	GC	GDI	% CM
Propio	(0,2)	3,2	29,0	(0,1)	2,7	0,22	0,37	(0,03)	0,1
Padre	88 (0,7)	2,0	12,4	1,2	2,3	0,35	0,52	(0,03)	(0,2)
Madre	2 (0,6)	(0,2)	(12,3)	2,0	-	-	-	-	-
TOP	40%	75%	30%	75%	20%	50%	55%	75%	30%



LOTE 74

LINK A VIDEO

15 MESES + APTITUD MATERNA + EXCEPCIONAL CARCASA (RINDE + FÁCIL ENGRASAMIENTO).

LERDONA - RP 6257

PEDIGREE

ESENCIAL 37 ARQUIMEDES-T/E-

AGROMELU 5678 - FIV T/E

AGROMELU 4913 UPA-T/E-

AGROMELU 6257 LERDONA

AGROMELU 5422 ENTRIPADO T/E

AGROMELU 5947 GENIA

AGROMELU 4431 PÁLIDA -T/E-

ANGUSGS
Powered by Neogen GeneSeek



HBA	878.243
FN:	28/09/2021
PN:	30,0
ADN:	E23956 SNP 11
FS:	3,0
PA:	
F. SERV:	18/12/2023
TIPO:	S. NAT
TORO:	MALELE 851 PR. 5411
FPP:	28/09/2024

DATOS DE PRODUCCIÓN

DESTETE			POST-DESTETE		
P. AJ	G.D.	I.C.	P. AJ	G.D.	I.C.
224,9	0,928	97,0	325,5	0,419	89,4



FORMADOR, su padre.

EPD'S CRÍAS

	Crías	PN	DT	P.DT	LCH	AOB	GD	GC	GDI	% CM
Propio	-	(0,4)	2,7	16,0	1,0	1,7	0,40	0,63	0,04	(0,7)
Padre	88	(0,7)	2,0	12,4	1,2	2,3	0,35	0,52	(0,03)	(0,2)
Madre	2	(0,1)	2,0	(5,8)	4,2	-	-	-	-	-
TOP		30%	80%	70%	55%	45%	25%	30%	25%	85%



RP 5947 GENIA, su madre.



LOTE 75

LINK A VIDEO

GRAN POTENCIA + APTITUD MATERNA + SUPERLATIVA CARCASA (AOB + ENGRASAMIENTO + MARMOREO).

LOBA - RP 6307

PEDIGREE

RED U-2 RENOWN 193C



AGROMELU 5866 FUTRE T/E

AGROMELU 4257 PAGA DOBLE-T/E-

AGROMELU 6307 LOBA

AGROMELU 4136 NAIPE

AGROMELU 4429 PAICA

AGROMELU 3083 CANYON FALUCHITO-T/E-

HBA: **883.835**

FN: **07/03/2022**

PN: **34,0**

ADN: **E31162 SNP 37**

FS: **5,1**

PA:

F. SERV: **10/01/2024**

TIPO: **S. NAT**

TORO: **AGROMELU 6338**

FPP: **21/10/2024**

DATOS DE PRODUCCIÓN

DESTETE			POST-DESTETE		
P. AJ	G.D.	I.C.	P. AJ	G.D.	I.C.
237,5	0,969	102,9	396,1	0,661	109,6



FUTRE, su padre.

EPD'S CRÍAS

	Crías	PN	DT	P.DT	LCH	AOB	GD	GC	GDI	% CM
Propio	-	1,6	9,7	21,0	(2,0)	2,8	0,58	1,09	0,04	(0,5)
Padre	31	2,1	9,9	29,3	(3,3)	2,2	0,4	0,95	0,04	(0,4)
Madre	10	0,4	6,3	15,2	0,9	1,1	0,14	0,37	0,05	(0,2)
TOP	95%	15%	55%	35%	15%	10%	5%	25%	75%	



RP 4429 PAICA, su madre.



LOTE 76

LINK A VIDEO

15 MESES + CRECIMIENTO MODERADO POSTERIOR + RINDE CON ENGRASAMIENTO.

LUMINARIA - RP 6375

PEDIGREE

RED U-2 RENOWN 193C

AGROMELU 5866 FUTRE T/E

AGROMELU 4257 PAGA DOBLE-T/E-

AGROMELU 6375 LUMINARIA

PIRAY 946 RED BRIGADIER JEQUE-T/E-

AGROMELU 4993 YETA-T/E-

AGROMELU 2901 CARACOLERA

ANGUSGS
Powered by Neogen GeneSeek



HBA	887.088
FN:	03/08/2022
PN:	29,0
ADN:	E31178 SNP 24
FS:	4,4
PA:	
F. SERV:	29/02/2024
TIPO:	S. NAT
TORO:	AGROMELU 6338
FPP:	10/12/2024

DATOS DE PRODUCCIÓN

DESTETE			POST-DESTETE		
P. AJ	G.D.	I.C.	P. AJ	G.D.	I.C.
202,1	0,824	82,6	309,9	0,695	86,1



FUTRE, su padre.

EPD'S CRÍAS

Crías	PN	DT	P.DT	LCH	AOB	GD	GC	GDI	% CM	
Propio	-	(0,5)	4,9	24,0	(2,9)	2,5	0,29	0,06	(0,05)	0,4
Padre	31	2,1	9,9	29,3	(3,3)	2,2	0,42	0,95	0,04	(0,4)
Madre	12	(0,7)	9,7	25,5	(8,1)	-	-	-	-	-
TOP	30%	60%	40%	90%	30%	45%	80%	80%	20%	



RP 4993 YETA, su madre.



LOTE 77

LINK A VIDEO

POTENCIAL DE CRECIMIENTO + COMBINACIÓN DE CARCASA
(AOB + ENGRASAMIENTO + CALIDAD DE RES.)

MALA MANO - RP 6449

PEDIGREE

ISOLET DOC HOLLIDAY 49 QUEBRACHO-T

LASPENCAS 728 CUCHU 42

MALELE 42 BRIGADIER 6488 T/E

AGROMELU 6449 MALA MANO

AGROMELU 2894 BRUJO-T/E

AGROMELU 4005 LADEADA-T/E-

AGROMELU 3065 CHIFLADA-T/E-



HBA **889.256**

FN: **17/02/2022**

PN: **38,0**

ADN: **E31208 SNP 36**

FS: **5,8**

PA:

F. SERV: **16/11/2023**

TIPO: **S . NAT**

TORO: **AGROMELU 6352**

FPP: **27/08/2024**



ANGLO, su padre.



RP 4005 LADEADA, su madre.

DATOS DE PRODUCCIÓN

DESTETE			POST-DESTETE		
P. AJ	G.D.	I.C.	P. AJ	G.D.	I.C.
242,1	0,972	98,9	389,2	0,949	108,1

EPD'S CRÍAS

	Crías	PN	DT	P.DT	LCH	AOB	GD	GC	GDI	% CM
Propio	-	2,0	11,3	21,4	(0,2)	1,7	0,01	0,46	0,18	0,2
Padre	12	1,2	9,6	45,7	(1,0)	2,6	0,08	0,19	0,05	0,5
Madre	11	1,6	12,0	22,6	1,5	0,2	0,04	0,18	0,01	0,0
TOP	95%	10%	50%	85%	50%	85%	50%	1%	30%	



LOTE 78

LINK A VIDEO

APTITUD MATERNA + FACILIDAD DE ENGRASAMIENTO + MARMOREO Y CORTE MINORISTA.

MALA LECHE - RP 6445

PEDIGREE

AGROMELU 4280 PIRADO-T/E-



AGROMELU 5894 GALLEGO T/E

AGROMELU 3097 DICHOSA

AGROMELU 6445 MALA LECHE

AGROMELU 4764 TAYADOR-T/E-

AGROMELU 5741 FECA T/E

AGROMELU 4205 PALETILLA

DATOS DE PRODUCCIÓN

DESTETE			POST-DESTETE		
P. AJ	G.D.	I.C.	P. AJ	G.D.	I.C.
212,2	0,820	86,8	334,0	0,786	92,8

EPD'S CRÍAS

	Crías	PN	DT	P.DT	LCH	AOB	GD	GC	GDI	% CM
Propio	-	1,0	3,4	(4,6)	2,9	0,1	(0,15)	0,36	0,06	0,1
Padre	13	1,7	2,4	5,4	0,3	-	-	-	-	-
Madre	3	0,5	3,9	3,8	2,1	-	-	-	-	-
TOP		95%	75%	95%	25%	85%	95%	60%	20%	35%

HBA: 888.898

FN: 16/09/2022

PN: 40,0

ADN: E31206 SNP 21

FS: 4,6

PA:

F. SERV: 10/01/2024

TIPO: S. NAT

TORO: AGROMELU 6338

FPP: 21/10/24



GALLEGO, su padre.



RP 5741 FECA, su madre.



LOTE 70

LINK A VIDEO

BAJO PESO AL NACER + CRECIMIENTO MODERADO + CALIDAD DE CORTES MINORISTAS.

MALPENSADA - RP 6479

PEDIGREE

AGROMELU 5422 ENTRIPADO T/E



AGROMELU 5980 GOLAZO

AGROMELU 5167 CAMANDULA-T/E-

AGROMELU 6479 MALPENSADA

AGROMELU 3288 FALTA ENVIDO

AGROMELU 3885 FRANCACHONA-T/E-

AGROMELU 3061 CHARATA-T/E-



HBA: **EN TRAMITE**

FN: **07/11/2022**

PN: **30,0**

ADN: **E31220 SNP 21**

FS: **4,9**

PA:

F. SERV: **10/01/2024**

TIPO: **S. NAT**

TORO: **AGROMELU 6352**

FPP: **21/10/2024**

DATOS DE PRODUCCIÓN

DESTETE			POST-DESTETE		
P. AJ	G.D.	I.C.	P. AJ	G.D.	I.C.
196,7	0,794	80,4	316,9	0,776	88,0

EPD'S CRÍAS

	Crías	PN	DT	P.DT	LCH	AOB	GD	GC	GDI	% CM
Propio	-	0,3	3,9	26,9	1,6	0,8	0,05	0,12	(0,03)	0,3
Padre	14	0,8	4,8	23,4	4,7	3,1	0,22	0,56	0,06	0,2
Madre	21	0,2	7,5	25,1	(2,9)	(0,9)	0,09	0,43	(0,02)	(0,1)
TOP		70%	70%	40%	45%	65%	75%	80%	75%	20%



GOLAZO, su padre.



RP 3885 FRANCACHONA, su madre de vaquillona.



LOTE 80

LINK A VIDEO

POTENCIAL DE CRECIMIENTO + APTITUD MATERNA + ENORME COMBINACIÓN DE CARCASA (TODO EN 1).

MAFIOSA - RP 6435

PEDIGREE

RED U-2 RENOWN 193C



AGROMELU 5866 FUTRE T/E

AGROMELU 4257 PAGA DOBLE-T/E-

AGROMELU 6435 MAFIOSA

CASAMU 3090 ARECUTRAN ALCA ALU

AGROMELU 5883 GAMBA

AGROMELU 5129 ASUSTADA

DATOS DE PRODUCCIÓN

DESTETE			POST-DESTETE		
P. AJ	G.D.	I.C.	P. AJ	G.D.	I.C.
264,0	1,076	107,9	353,3	0,577	98,2

EPD'S CRÍAS

	Crías	PN	DT	P.DT	LCH	AOB	GD	GC	GDI	% CM
Propio	-	0,7	14,3	35,3	1,0	2,3	0,37	0,77	0,08	(0,3)
Padre	31	2,1	9,9	29,3	(3,3)	2,2	0,42	0,95	0,04	(0,4)
Madre	2	(0,3)	8,9	27,0	3,2	-	-	-	-	-
TOP	85%	3%	15%	55%	35%	35%	25%	10%	60%	

HBA **888.902**

FN: **10/09/2022**

PN: **38,0**

ADN: **E31202 SNP 37**

FS: **5,3**

PA:

F. SERV: **07/12/2023**

TIPO: **S. NAT**

TORO: **AGROMELU 6338**

FPP: **17/09/2024**



FUTRE, su padre.



RP 5129 ASUSTADA, su abuela materna.



LOTE 81

LINK A VIDEO

CRECIMIENTO EQUILIBRADO CON TAMAÑO MODERADO.

RP 6343

PEDIGREE

AGROMELU 4510 PITUCO-T/E-

AGROMELU 5006 BAQUIANO-T/E-

AGROMELU 4201 PAJARILLA-T/E-

AGROMELU 6343

AGROMELU 4392 PICHICATERO

AGROMELU 4933 VICHADORA

AGROMELU 3885 FRANCACHONA-T/E-

HBA	-
FN:	15/04/2022
PN:	44,0
ADN:	-
FS:	3,3
PA:	
F. SERV:	26/10/2023
TIPO:	I.A
TORO:	AGROMELU 5678
FPP:	06/08/2024

DATOS DE PRODUCCIÓN

DESTETE			POST-DESTETE		
P. AJ	G.D.	I.C.	P. AJ	G.D.	I.C.
233,6	0,903	101,3	305,0	0,307	85,7



BAQUEANO, su padre.

EPD'S CRÍAS

	Crías	PN	DT	P.DT	LCH	AOB	GD	GC	GDI	% CM
Propio	-	-	-	-	-	-	-	-	-	-
Padre	80	0,2	14,9	30,8	0,6	2,1	0,10	(0,06)	0,14	0,5
Madre	16	(0,4)	2,0	3,8	(3,7)	2,7	0,01	0,32	(0,01)	0,5
TOP	-	-	-	-	-	-	-	-	-	-



RP 4933 VICHADORA, su madre.



LOTE 82

LINK A VIDEO

TAMAÑO MODERADO Y CARCASA EXCEPCIONAL - ÁREA DE OJO DE BIFE + ENGRASAMIENTO + MARMOREO.

LOCA - RP 6309

PEDIGREE

RED U-2 RENOWN 193C

AGROMELU 5866 FUTRE T/E

AGROMELU 4257 PAGA DOBLE-T/E-

AGROMELU 6309 LOCA

ALGUIL 2149 DON OMAR-T/E-

AGROMELU 5077 ABOMBADA-T/E-

AGROMELU 4153 NEGADA-T/E-

ANGUSGS
Powered by Neogen GeneSeek

15
MESES

HBA 883.834

FN: 08/03/2022

PN: 32,0

ADN: E31163 SNP 37

FS: 4,1

PA:

F. SERV: 25/01/2024

TIPO: S. NAT

TORO: AGROMELU 6338

FPP: 05/11/2024



FUTRE, su padre.



RP 5077 ABOMBADA, su madre.

DATOS DE PRODUCCIÓN

DESTETE			POST-DESTETE		
P. AJ	G.D.	I.C.	P. AJ	G.D.	I.C.
220,5	0,898	95,6	320,0	0,415	88,5

EPD'S CRÍAS

	Crías	PN	DT	P.DT	LCH	AOB	GD	GC	GDI	% CM
Propio	-	1,1	6,6	2,3	(3,4)	1,2	0,25	0,76	0,13	(0,2)
Padre	31	2,1	9,9	29,3	(3,3)	2,2	0,4	0,95	0,04	(0,4)
Madre	5	0,5	4,4	1,5	(4,3)	-	-	-	-	-
TOP	95%	45%	95%	95%	55%	45%	20%	3%	55%	

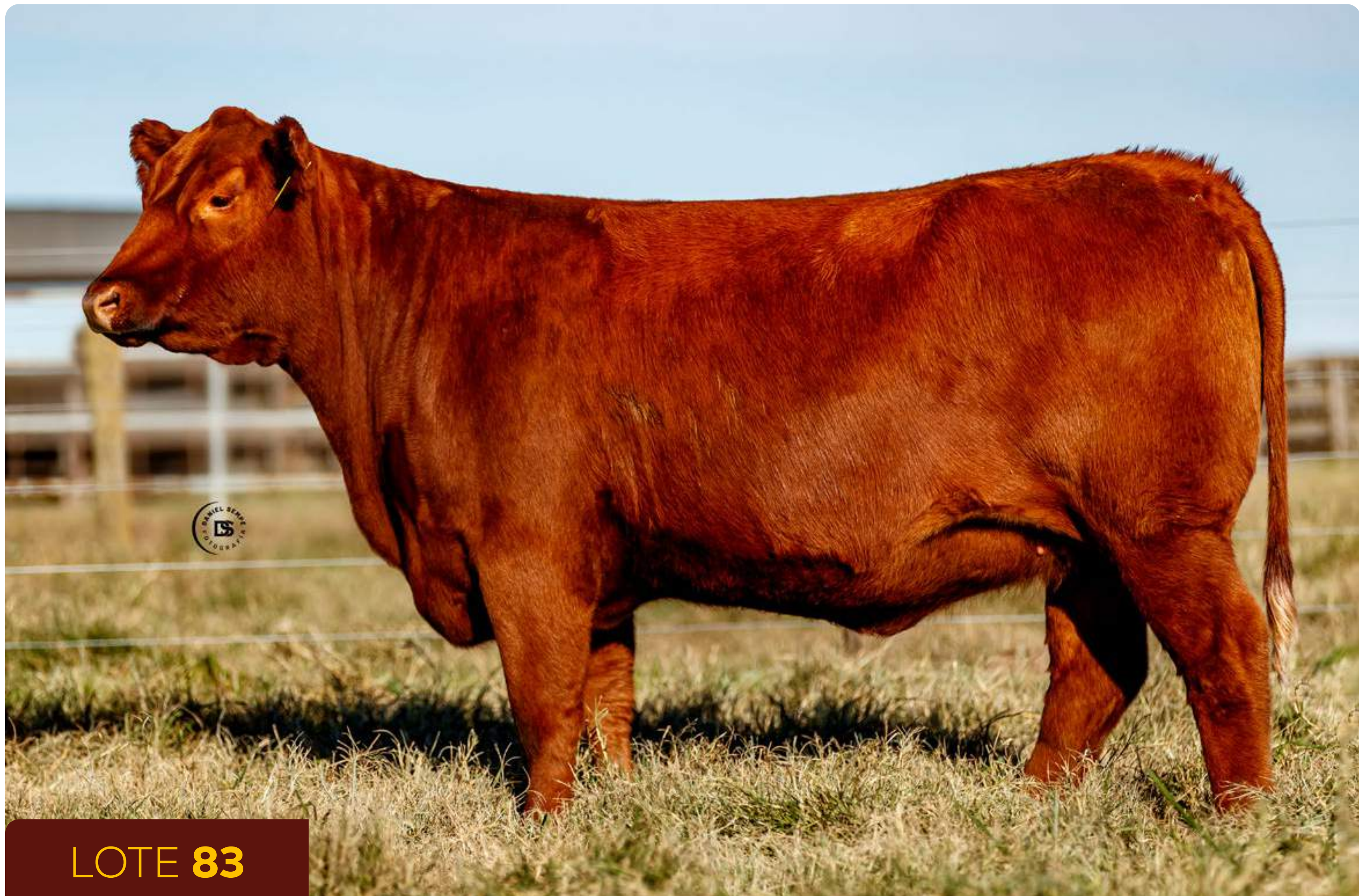

LOTE 83

LINK A VIDEO

ALTO POTENCIAL DE CRECIMIENTO + ÁREA DE OJO DE BIFE + ENGRASAMIENTO + CALIDAD DE RES.

LOGRERA - RP 6315

PEDIGREE

RED U-2 RENOWN 193C

AGROMELU 5866 FUTRE T/E

AGROMELU 4257 PAGA DOBLE-T/E-

AGROMELU 6315 LOGRERA

CASAMU 3090 ARECUTRAN ALCA ALU

AGROMELU 5805 FUEYISTA

AGROMELU 4219 PARDA -T/E-

ANGUSGS
Powered by Neogen GeneSeek

15
MESES

HBA: 883.832

FN: 20/03/2022

PN: 31,0

ADN: E31165 SNP 37

FS: 4,5

PA:

F. SERV: 25/02/2024

TIPO: S. NAT

TORO: AGROMELU 6338

FPP: 06/12/2024

DATOS DE PRODUCCIÓN

DESTETE			POST-DESTETE		
P. AJ	G.D.	I.C.	P. AJ	G.D.	I.C.
246,7	1,027	106,9	378,6	0,550	104,7



FUTRE, su padre.

EPD'S CRÍAS

	Crías	PN	DT	P.DT	LCH	AOB	GD	GC	GDI	% CM
Propio	-	0,9	8,7	38,5	(2,1)	1,4	0,02	0,49	0,09	0,0
Padre	31	2,1	9,9	29,3	(3,3)	2,2	0,42	0,95	0,04	(0,4)
Madre	4	(0,3)	6,0	26,0	(1,7)	-	-	-	-	-
TOP	90%	30%	10%	90%	55%	85%	50%	10%	45%	



RP 5805 FUEYISTA, su madre.



LOTE 84

LINK A VIDEO

GRAN POTENCIAL DE CRECIMIENTO + APTITUD MATERNA +
ÁREA DE OJO DE BIFE + CALIDAD DE CARCASA.

LINYERA - RP 6327

PEDIGREE

RED U-2 RENOWN 193C

ANGUSGS
Powered by Neogen GeneSeek

AGROMELU 5866 FUTRE T/E

AGROMELU 4257 PAGA DOBLE-T/E-

AGROMELU 6327 LINYERA

TRANQUERAS 289 BRIG BRUTAL-T/E-

AGROMELU 5089 AGARRADA-T/E-

AGROMELU 3791 FABULOSA-T/E-

HBA: 883.827

FN: 05/04/2022

PN: 45,0

ADN: E31170 SNP 36

FS: 4,0

PA:

F. SERV: 16/11/2023

TIPO: S. NAT

TORO: AGROMELU 6338

FPP: 27/08/2024

DATOS DE PRODUCCIÓN

DESTETE			POST-DESTETE		
P. AJ	G.D.	I.C.	P. AJ	G.D.	I.C.
233,3	0,897	101,1	372,4	0,580	103,0



FUTRE, su padre.

EPD'S CRÍAS

	Crías	PN	DT	P.DT	LCH	AOB	GD	GC	GDI	% CM
Propio	-	1,8	8,4	29,3	1,1	1,9	0,10	0,26	(0,03)	0,2
Padre	31	2,1	9,9	29,3	(3,3)	2,2	0,42	0,95	0,04	(0,4)
Madre	6	1,1	5,6	32,7	2,5	1,2	(0,3)	(0,3)	0,0	0,7
TOP	95%	30%	25%	55%	45%	70%	70%	70%	30%	



RP 5089 AGARRADA, su madre.



LOTE 85

LINK A VIDEO

BAJO PESO AL NACER + CRECIMIENTO MODERADO + ENGRASAMIENTO Y CALIDAD DE RES.

LUCIDA - RP 6377

PEDIGREE

RED U-2 RENOWN 193C

AGROMELU 5866 FUTRE T/E

AGROMELU 4257 PAGA DOBLE-T/E-

AGROMELU 6377 LUCIDA

SIX MILE RUGER 221X

AGROMELU 5851 FULBOLERA T/E

AGROMELU 2903 CANCHERA

ANGUSGS
Powered by Neogen GeneSeek

15
MESES

HBA: **887.087**

FN: **04/10/4328**

PN: **32,0**

ADN: **E31179 SNP 24**

FS: **4,1**

PA:

F. SERV: **16/11/2023**

TIPO: **S. NAT**

TORO: **AGROMELU 6338**

FPP: **27/08/2024**

DATOS DE PRODUCCIÓN

DESTETE			POST-DESTETE		
P. AJ	G.D.	I.C.	P. AJ	G.D.	I.C.
224,5	0,917	91,8	317,1	0,598	88,1

EPD'S CRÍAS

	Crías	PN	DT	P.DT	LCH	AOB	GD	GC	GDI	% CM
Propio	-	1,1	5,0	19,5	(4,1)	0,0	0,03	0,66	0,09	(0,2)
Padre	31	2,1	9,9	29,3	(3,3)	2,2	0,42	0,95	0,04	(0,4)
Madre	2	(0,1)	4,8	15,3	(4,8)	-	-	-	-	-
TOP	95%	60%	55%	95%	70%	80%	30%	10%	55%	



FUTRE, su padre.



RP 2903 CANCHERA, su abuela materna.



LOTE 86

LINK A VIDEO

15 MESES + APTITUD MATERNA + ÁREA DE OJO DE BIFE + CORTES MINORISTAS.

MAFIOSA - RP 6471

PEDIGREE

LSF TBJ TABASCO 5830C

AGROMELU 6006 GUADAL T/E

AGROMELU 4307 PIBA-T/E-

AGROMELU 6471 MAFIOSA

RUBETA 4444 QUEBRANTADOR-T/E-

AGROMELU 4401 ROSQUERA-T/E-

AGROMELU 2213 CHACARERA II

ANGUSGS
Powered by Neogen GeneSeek

15
MESES

HBA 890.704

FN: 24/10/2022

PN: 29,0

ADN: E31217 SNP 36

FS: 4,5

PA:

F. SERV: 05/12/2022

TIPO: S. NAT

TORO: AGROMELU 6352

FPP: 15/09/2024



GUADAL, su padre.



RP 4401 ROSQUERA, su madre.

DATOS DE PRODUCCIÓN

DESTETE			POST-DESTETE		
P. AJ	G.D.	I.C.	P. AJ	G.D.	I.C.
225,5	0,936	92,2	351,2	0,811	97,6

EPD'S CRÍAS

	Crías	PN	DT	P.DT	LCH	AOB	GD	GC	GDI	% CM
Propio	-	(0,3)	2,8	16,6	1,2	1,4	0,07	0,16	(0,06)	0,2
Padre	9	(1,0)	6,5	28,7	5,4	1,7	0,11	0,28	0,02	0,0
Madre	15	0,6	8,4	22,2	(2,1)	0,5	0,12	0,21	(0,03)	0,0
TOP	35%	80%	65%	50%	50%	75%	75%	85%	25%	



LOTE 87

LINK A VIDEO

ALTO POTENCIAL DE CRECIMIENTO + APTITUD MATERNA + MUY BUENA COMBINACIÓN DE CARCASA.

MALARIA- RP 6457

PEDIGREE

AGROMELU 5422 ENTRIPADO T/E



AGROMELU 5980 GOLAZO

AGROMELU 5167 CAMANDULA-T/E-

AGROMELU 6457 MALARIA

RED TER-RON FULLY LOADED

AGROMELU 4415 REMOSADA-T/E-

AGROMELU 2819 BRUJA-T/E-

DATOS DE PRODUCCIÓN

DESTETE			POST-DESTETE		
P. AJ	G.D.	I.C.	P. AJ	G.D.	I.C.
256,3	1,054	104,8	388,4	0,852	107,9

HBA	888.977
FN:	27/09/2022
PN:	35,0
ADN:	E31211 SNP 11
FS:	5,7
PA:	
F. SERV:	16/11/2023
TIPO:	S. NAT
TORO:	AGROMELU 6352
FPP:	27/08/2024



GOLAZO, su padre.



RP 2819 BRUJA, su abuela materna.

EPD'S CRÍAS

	Crías	PN	DT	P.DT	LCH	AOB	GD	GC	GDI	% CM
Propio	-	0,5	6,1	32,1	5,6	1,2	0,04	0,34	0,09	0,1
Padre	14	0,8	4,8	23,4	4,7	3,1	0,22	0,56	0,06	0,2
Madre	7	0,5	10,8	28,8	(7,7)	1,3	(0,03)	0,08	0,07	0,4
TOP	80%	45%	20%	10%	60%	80%	60%	10%	35%	



LOTE 88

LINK A VIDEO

15 MESES + LA MEJOR COMBINACIÓN DE CARCASA (RINDE + CALIDAD + FACILIDAD DE ENGRASAMIENTO).

MALERVA - RP 6461

PEDIGREE

DOBLEHACHE 293 BIGUÁ-T/E-

ESENCIAL 841 INDEBIDO

ESENCIAL 318 ESTELA

AGROMELU 6461 MALERVA

BAJO FÉRTIL OREJANO

BAJO FÉRTIL 540 OREJANO 374

BAJO FÉRTIL FAUSTA

ANGUSGS
Powered by Neogen GeneSeek

15
MESES

HBA: **EN TRAMITE**

FN: **02/10/2022**

PN: **29,0**

ADN: **E31213 SNP 10**

FS: **2,8**

PA:

F. SERV: **10/01/2024**

TIPO: **S. NAT**

TORO: **AGROMELU 6352**

FPP: **21/10/2024**



INDEBIDO, su padre.



TEHUELCHÉ, su abuelo paterno.

DATOS DE PRODUCCIÓN

DESTETE			POST-DESTETE		
P. AJ	G.D.	I.C.	P. AJ	G.D.	I.C.
217,0	0,895	88,7	324,5	0,694	90,2

EPD'S CRÍAS

Crías	PN	DT	P.DT	LCH	AOB	GD	GC	GDI	% CM
Propio	(1,5)	3,4	11,4	(1,3)	1,3	0,43	0,93	0,10	(0,8)
Padre	(0,3)	5,4	13,4	0,7	2,6	0,05	0,40	0,06	0,4
Madre	1	-	-	-	-	-	-	-	-
TOP	5%	70%	80%	85%	55%	25%	10%	5%	90%



LOTE 89

LINK A VIDEO

PESO AL NACER MODERADO + PESO FINAL + COMBINACIÓN EN CARCASA (RINDE + ENGRASAMIENTO).

MACHONA - RP 6405

PEDIGREE

AGROMELU 4280 PIRADO-T/E-



AGROMELU 5894 GALLEGO T/E

AGROMELU 3097 DICHOSA

AGROMELU 6405 MACHONA

TRES MARÍAS 9823 PAYADOR 8898-T/E-

AGROMELU 5931 GASTADA

AGROMELU 3909 FUSILADA

DATOS DE PRODUCCIÓN

DESTETE			POST-DESTETE		
P. AJ	G.D.	I.C.	P. AJ	G.D.	I.C.
236,9	0,985	96,8	329,5	0,598	91,5

EPD'S CRÍAS

	Crías	PN	DT	P.DT	LCH	AOB	GD	GC	GDI	% CM
Propio	-	0,7	3,3	23,7	(1,0)	2,0	0,09	0,40	0,06	0,4
Padre	13	1,7	2,4	5,4	0,3	-	-	-	-	-
Madre	2	1,0	12,4	50,0	0,8	2,5	(0,05)	(0,06)	0,1	0,7
TOP		85%	75%	45%	80%	40%	75%	55%	15%	20%

HBA: 888.790

FN: 25/08/2022

PN: 36,0

ADN: E31190 SNP 10

FS: 3,4

PA:

F. SERV: 25/01/2024

TIPO: S. NAT

TORO: AGROMELU 6338

FPP: 05/11/2024



GALLEGO, su padre.



RP 5931 GASTADA, su madre.



LOTE 90

LINK A VIDEO

15 MESES + CRECIMIENTO MODERADO + CALIDAD DE RES (AOB + MARMOREO + MINORISTA).

MAGOYA - RP 6439

PEDIGREE

AGROMELU 5662 FIERRO - FIV-

AGROMELU 6068 ÍDOLO

AGROMELU 5783 FLECHA

AGROMELU 6439 MAGOYA

AGROMELU 5674 FIRULETE - FIV T/E

AGROMELU 6065 HIPPIE

AGROMELU 5157 BOMBERA-T/E-

ANGUSGS
Powered by Neogen GeneSeek



HBA: 888.901

FN: 14/09/2022

PN: 32,0

ADN: E31203 SNP 21

FS: 4,6

PA:

F. SERV: 10/03/2024

TIPO: S. NAT

TORO: AGROMELU 6338

FPP: 20/12/2024

DATOS DE PRODUCCIÓN

DESTETE			POST-DESTETE		
P. AJ	G.D.	I.C.	P. AJ	G.D.	I.C.
215,2	0,872	88,0	314,8	0,643	87,5



ÍDOLO, su padre.

EPD'S CRÍAS

	Crías	PN	DT	P.DT	LCH	AOB	GD	GC	GDI	% CM
Propio	-	0,7	3,0	16,5	(2,8)	1,5	0,08	0,27	(0,01)	0,1
Padre	5	0,0	4,3	29,5	1,2	2,6	(0,18)	0,17	0,00	0,8
Madre	4	1,6	12,4	42,6	0,6	-	-	-	-	-
TOP		85%	75%	70%	95%	50%	75%	65%	60%	35%



RP 6065 HIPPIE, su madre de ternera.



LOTE 91

LINK A VIDEO

15 MESES (TOP 10%) + APTITUD MATERNA + RINDE + TAMAÑO CHICO.

MADONA - RP 6425

PEDIGREE

LUQUENSE 1911 ENTRADOR -T/E-

BAJO FÉRTIL 329 FROILÁN

FERVILL SUPERADA TINTA

AGROMELU 6425 MADONA

AGROMELU 5422 ENTRIPADO T/E

AGROMELU 5957 GILUNA

AGROMELU 4169 NO LAPURE

ANGUSGS
Powered by Neogen GeneSeek

15
MESES

HBA 888.907

FN: 07/09/2022

PN: 29,0

ADN: E31197 SNP 11

FS: 3,1

PA:

F. SERV: 25/12/2023

TIPO: S. NAT

TORO: AGROMELU 6352

FPP: 05/10/2024



ENTRADOR, su padre.



RP 4169 NO LAPURE, su abuela materna.

DATOS DE PRODUCCIÓN

DESTETE			POST-DESTETE		
P. AJ	G.D.	I.C.	P. AJ	G.D.	I.C.
217,7	0,898	89,0	322,1	0,673	89,5

EPD'S CRÍAS

	Crías	PN	DT	P.DT	LCH	AOB	GD	GC	GDI	% CM
Propio	-	(1,1)	(1,5)	2,8	1,1	2,2	0,13	0,05	0,07	0,4
Padre	29	0,2	4,4	15,4	(0,2)	1,7	0,24	0,02	0,06	0,3
Madre	2	(0,6)	(0,2)	(12,3)	2,0	-	-	-	-	-
TOP	10%	95%	95%	55%	30%	65%	85%	15%	15%	

AGROMELU



REMATE 2024

ELECCIONES VAQUILLONAS

PARA ENTORAR

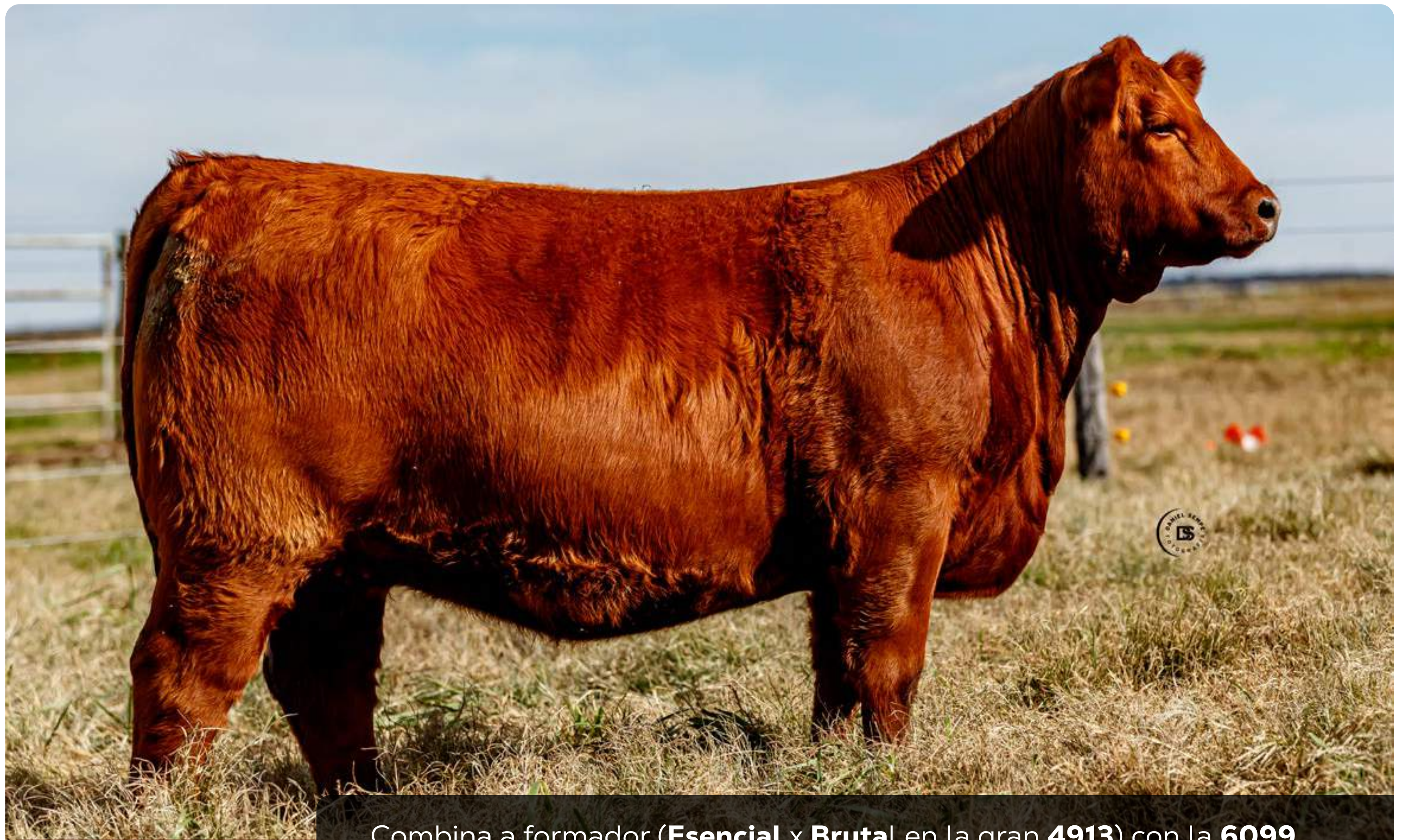

Combina a formador (**Esencial** x **Brutal** en la gran **4913**) con la **6099** imperial (en Fierro combina a **Tabasco** sobre **Sotein** en la **3383** con Sátiro padre de **Malandraca**. Gran pedigree - con líneas sólidas y funcionales.

LOTE 92A

LINK A VIDEO

15 MESES + MUY BUEN DESARROLLO + CON TAMAÑO MODERADO + MUCHO VOLUMEN

MANTENIDA - RP 6485

PEDIGREE

ESENCIAL 37 ARQUIMEDES-T/E-

AGROMELU 5678 - FIV T/E

AGROMELU 4913 UPA-T/E-

AGROMELU 6485 MANTENIDA

AGROMELU 5662 FIERRO - FIV-

AGROMELU 6099 IMPERIAL

AGROMELU 4059 MALANDRACA-T/E-

HBA **893.456**

FN: **01/01/2023**

PN: **28,0**

ADN: -

PA: -

15
MESES



FORMADOR, su padre.



RP 4059 MALANDRACA, su abuela materna.

DATOS DE PRODUCCIÓN

DESTETE			POST-DESTETE		
P. AJ	G.D.	I.C.	P. AJ	G.D.	I.C.
208,3	0,859	95,7	312,9	0,7	99,1

EPD'S CRÍAS

Crías	PN	DT	P.DT	LCH	AOB	GD	GC	GDI	% CM
Propio	-	-	-	-	-	-	-	-	-
Padre	88	(0,7)	2,0	12,4	1,2	2,3	0,35	0,52	(0,03) (0,2)
Madre	1	1,4	8,7	23,7	2,3	---	---	---	---
TOP	-	-	-	-	-	-	-	-	-

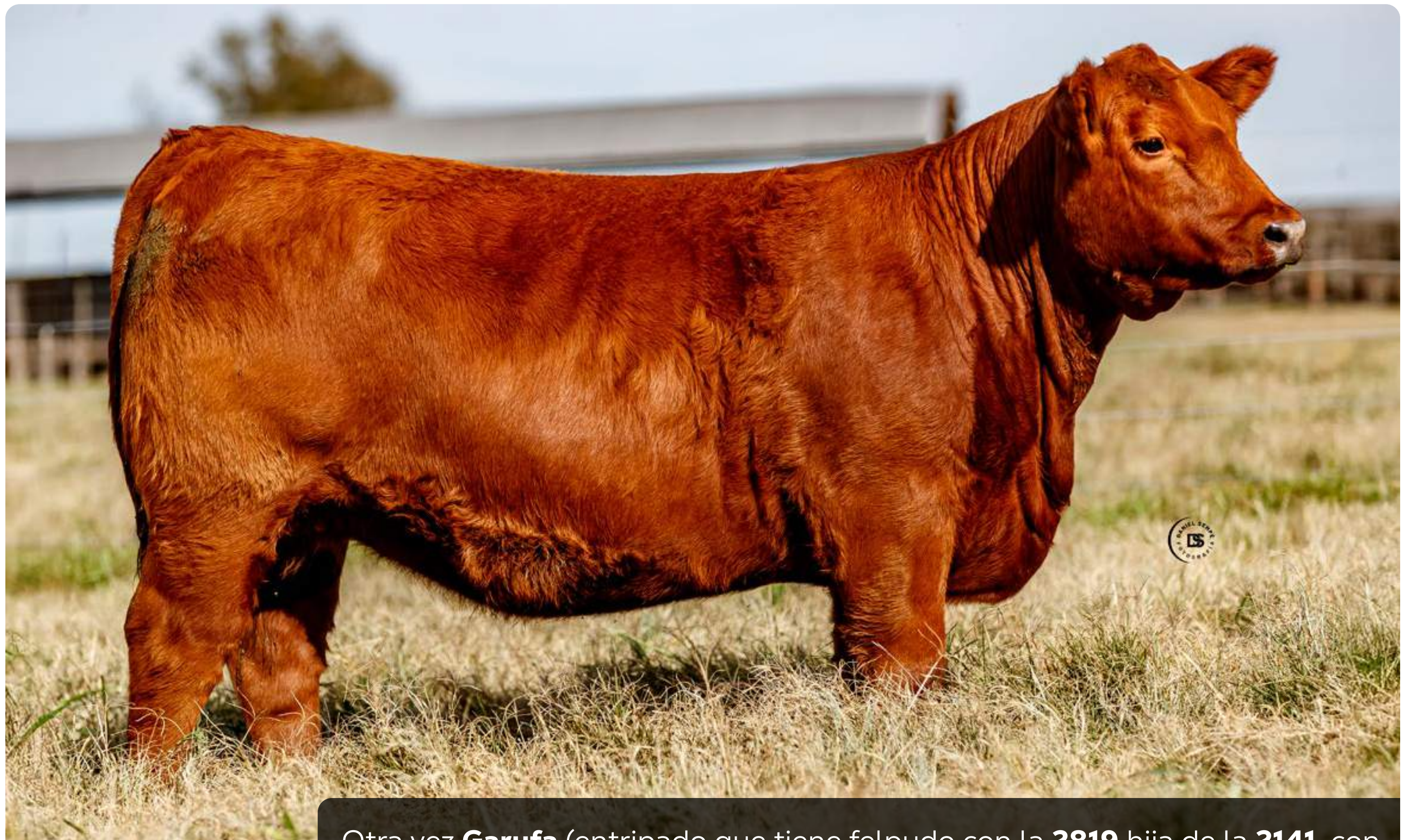

Otra vez **Garufa** (entripado que tiene felpudo con la **2819** hija de la **2141**, con **Francachona**, que es falta envido con la **2141**. Por línea materna santana, con la **4345**, hija de **Felpudo**. Tres veces en el pedigree a la gran 2141!!!!

LOTE 92B

LINK A VIDEO

MAQUETA - RP 6491

PEDIGREE

AGROMELU 5422 ENTRIPADO T/E

AGROMELU 5958 GARUFA

AGROMELU 3885 FRANCACHONA-T/E-

AGROMELU 6489 MANYADA

LSF TBJ TABASCO 5830C

AGROMELU 6025 GUARANGADA T/E

AGROMELU 4307 PIBA-T/E-

DATOS DE PRODUCCIÓN

DESTETE			POST-DESTETE		
P. AJ	G.D.	I.C.	P. AJ	G.D.	I.C.
223,4	0,892	102,6	343,4	0,8	108,7

EPD'S CRÍAS

	Crías	PN	DT	P.DT	LCH	AOB	GD	GC	GDI	% CM
Propio	-	-	-	-	-	-	-	-	-	-
Padre	2	(0,3)	2,2	6,6	2,0					
Madre	1	0,2	10,2	36,1	4,2	2,4	(0,05)	0,12	(0,03)	0,4
TOP	-	-	-	-	-	-	-	-	-	-

HBA **897.838**

FN: **21/01/2023**

PN: **36,0**

ADN: -

PA: -

15
MESES



GARUFA, su padre.



RP 5983 GOYA, su madre.



LOTE 93A

Tremenda combinación de líneas **Agromelu** solidas, consistentes, funcionales y productiva **Falta Envío** (con la **2141**) 2 veces en su pedigree a sumarle: **2819** (Rodro con **2141**) - **4041** - **3061**.

 [LINK A VIDEO](#)

15 MESES - BAJO PESO AL NACER + CRECIMIENTO POSTERIOR + VOLUMEN + CLASE

MANTEQUITA - RP 6487

PEDIGREE

AGROMELU 5422 ENTRIPADO T/E

AGROMELU 5958 GARUFA

AGROMELU 3885 FRANCACHONA-T/E-

AGROMELU 6487 MANTEQUITA-FIV-

LSF TBJ TABASCO 5830C

AGROMELU 6025 GUARANGADA T/E

AGROMELU 4307 PIBA-T/E-

HBA **897.839**

FN: **07/01/2023**

PN: **29,0**

ADN: -

PA: -

15
MESES



GARUFA, su padre.



RP 6025 GUARANGADA, su madre.

DATOS DE PRODUCCIÓN

DESTETE			POST-DESTETE		
P. AJ	G.D.	I.C.	P. AJ	G.D.	I.C.
218,7	0,903	100,4	330,1	0,7	104,5

EPD'S CRÍAS

Crías	PN	DT	P.DT	LCH	AOB	GD	GC	GDI	% CM
Propio	-	-	-	-	-	-	-	-	-
Padre	2	(0,3)	2,2	6,6	2,0	---	---	---	---
Madre	0,6	15,5	51,0	3,9	3,3	0,22	0,62	(0,02)	(0,1)
TOP	-	-	-	-	-	-	-	-	-



Tremenda combinación de líneas **Agromelu** solidas, consistentes, funcionales y productiva **Falta Envío** (con la **2141**) 2 veces en su pedigree a sumarle: **2819** (Rodro con **2141**) - **4041** - **3061**.

LOTE 93B

LINK A VIDEO

15 MESES - BAJO PESO AL NACER + ALTO CRECIMIENTO POSTERIOR + VOLUMEN + CLASE

MANYADA - RP 6489

PEDIGREE

AGROMELU 5422 ENTRIPADO T/E

AGROMELU 5958 GARUFA

AGROMELU 3885 FRANCACHONA-T/E-

AGROMELU 6489 MANYADA

LSF TBJ TABASCO 5830C

AGROMELU 6025 GUARANGADA T/E

AGROMELU 4307 PIBA-T/E-

HBA **897.839**

FN: **07/01/2023**

PN: **29,0**

ADN: -

PA: -

15
MESES



GARUFA, su padre.



RP 6025 GUARANGADA, su madre.

DATOS DE PRODUCCIÓN

DESTETE			POST-DESTETE		
P. AJ	G.D.	I.C.	P. AJ	G.D.	I.C.
235,7	0,946	108,2	364,1	0,8	115,3

EPD'S CRÍAS

	Crías	PN	DT	P.DT	LCH	AOB	GD	GC	GDI	% CM
Propio	-	-	-	-	-	-	-	-	-	-
Padre	2	(0,3)	2,2	6,6	2,0	---	---	---	---	---
Madre		0,6	15,5	51,0	3,9	3,3	0,22	0,62	(0,02)	(0,1)
TOP		-	-	-	-	-	-	-	-	-

AGROMELU



REMATE 2024

VAQUILLONAS

PARA ENTORAR



LOTE 94

LINK A VIDEO

15 MESES + DESTETE + HABILIDAD MATERNA

MAQUINEADA - RP 6501

PEDIGREE

LUQUENSE 1911 ENTRADOR -T/E-

BAJO FERTIL FROILÁN

FERVILL SUPERADA TINTA

AGROMELU 6501 MAQUINEADA

AGROMELU 5088 ACHACADO-T/E-

AGROMELU 5605 FICHADA

AGROMELU 5197 ANSWER RED BULL -T/E-

DATOS DE PRODUCCIÓN

DESTETE			POST-DESTETE		
P. AJ	G.D.	I.C.	P. AJ	G.D.	I.C.
238,8	0,989	109,6	344,1	0,7	108,9

EPD'S CRÍAS

	Crías	PN	DT	P.DT	LCH	AOB	GD	GC	GDI	% CM
Propio	---	(0,3)	5,8	---	2,5	---	---	---	---	---
Padre	29	0,2	4,4	15,4	(0,2)	1,7	0,24	0,02	0,06	0,3
Madre	4	(0,7)	3,3	26,2	4,8	---	---	---	---	---
TOP		35%	50%	---	30%	---	---	---	---	---

HBA **893.451**

FN: **24/02/2023**

PN (kg): **31,0**

ADN: **----**

FS: **3,6**

PA:

15
MESES



ENTRADOR, su abuelo paterno.



RP 5197 ANSWER RED BULL, su abuela materna.



LOTE 95

LINK A VIDEO

15 MESES + BAJO PESO AL NACER + MUY BUENOS INDICES AL DESTETE Y PESO AL AÑO

MARIPOSA - RP 6521

PEDIGREE

ESENCIAL 37 ARQUIMEDES-T/E-

AGROMELU 5678 - FIV T/E

AGROMELU 4913 UPA-T/E-

AGROMELU 6521 MARIPOSA-FIV-

RED TER-RON PARKER 34A

AGROMELU 5713 FURBA-FIV-

AGROMELU 2903 CANCHERA

HBA **894.181**

FN: **20/03/2023**

PN (kg): **52,0**

ADN: **----**

FS: **4,0**

PA:



FORMADOR, su padre.



RP 5713 FURBA, su madre.

DATOS DE PRODUCCIÓN

DESTETE			POST-DESTETE		
P. AJ	G.D.	I.C.	P. AJ	G.D.	I.C.
254,3	0,963	116,8	340,3	0,6	107,7

EPD'S CRÍAS

	Crías	PN	DT	P.DT	LCH	AOB	GD	GC	GDI	% CM
Propio	---	---	---	---	---	---	---	---	---	---
Padre	88	(0,7)	2,0	12,4	1,2	2,3	0,35	0,52	(0,03)	(0,2)
Madre	3	(0,1)	9,2	23,1	1,2	---	---	---	---	---
TOP										



LOTE 96

LINK A VIDEO

15 MESES + APTITUD MATERNA

MAQUILLADA - RP 6493

PEDIGREE

RED U-2 RENOWN 193C

AGROMELU 5866 FUTRE T/E

AGROMELU 4257 PAGA DOBLE-T/E-

AGROMELU 6493 MAQUILLADA

AGROMELU 4280 PIRADO-T/E-

AGROMELU 5765 FILADA

AGROMELU 3909 FUSILADA

HBA 893.455

FN: 18/02/2023

PN (kg): 25,0

ADN: ----

FS: 3,2

PA:

15
MESES



FUTRE, su padre.



RP 3909 FUSILADA, su abuela materna.

DATOS DE PRODUCCIÓN

DESTETE			POST-DESTETE		
P. AJ	G.D.	I.C.	P. AJ	G.D.	I.C.
201,6	0,841	92,6	291,0	0,6	92,1

EPD'S CRÍAS

	Crías	PN	DT	P.DT	LCH	AOB	GD	GC	GDI	% CM
Propio	---	0,4	6,2	---	(2,3)	---	---	---	---	---
Padre	31	2,1	9,9	29,3	(3,3)	2,2	0,42	0,95	0,04	(0,4)
Madre	4	0,8	4,1	13,6	(1,4)	---	---	---	---	---
TOP		75%	45%	---	90%	---	---	---	---	---



LOTE 97

LINK A VIDEO

15 MESES - BAJO PESO AL NACER + MODERACIÓN + DESTETE

MARCIANA - RP 6511

PEDIGREE

AGROMELU 5866 FUTRE T/E

AGROMELU 4257 PAGA DOBLE-T/E-

AGROMELU 6511 MARCIANA

LSF TBJ TABASCO 5830C

AGROMELU 5717 GAGA-FIV-

AGROMELU 2999 CUADRADA-T/E-

AGROMELU 5197 ANSWER RED BULL -T/E-

HBA 894.186

FN: 16/03/2023

PN (kg): 30,0

ADN: ----

FS: 3,2

PA:

15 MESES



FUTRE, su padre.



RP 2999 CUADRADA, su abuela materna.

DATOS DE PRODUCCIÓN

DESTETE			POST-DESTETE		
P. AJ	G.D.	I.C.	P. AJ	G.D.	I.C.
221,1	0,910	101,5	314,9	0,6	99,7

EPD'S CRÍAS

	Crías	PN	DT	P.DT	LCH	AOB	GD	GC	GDI	% CM
Propio	---	0,2	8,2	---	(1,7)	---	---	---	---	---
Padre	31	2,1	9,9	29,3	(3,3)	2,2	0,42	0,95	0,04	(0,4)
Madre	3	(0,7)	6,1	19,0	(0,1)	---	---	---	---	---
TOP		65%	25%	---	90%	---	---	---	---	---



LOTE 98

LINK A VIDEO

BAJO PESO AL NACER + 15 MESES + GANANCIA AL DESTETE + MODERACIÓN

MARINERA - RP 6519

PEDIGREE

ESENCIAL 37 ARQUIMEDES-T/E-

AGROMELU 5678 - FIV T/E

AGROMELU 4913 UPA-T/E-

AGROMELU 6519 MARINERA

RED LAZY MC COWBOY CUT 26U

AGROMELU 5195 BRUJO COWBOY -T/E-

AGROMELU 4031 LLENA-T/E-

HBA 894.182

FN: 20/03/2023

PN (kg): 38,0

ADN: ----

FS: 3,8

PA:

15 MESES



FORMADOR, su padre.



RP 5195 BRUJO COWBOY, su madre.

DATOS DE PRODUCCIÓN

DESTETE			POST-DESTETE		
P. AJ	G.D.	I.C.	P. AJ	G.D.	I.C.
219,1	0,862	100,6	315,5	0,6	99,9

EPD'S CRÍAS

	Crías	PN	DT	P.DT	LCH	AOB	GD	GC	GDI	% CM
Propio	---	0,7	4,9	---	0,4	---	---	---	---	---
Padre	88	(0,7)	2,0	12,4	1,2	2,3	0,35	0,52	(0,03)	(0,2)
Madre	5	1,0	6,8	20,0	(0,3)	---	---	---	---	---
TOP	90%	60%	---	65%	---	---	---	---	---	---



LOTE 99

LINK A VIDEO

BAJO PESO AL NACER (15 MESES) + DESTETE + INDICES SUPERIORES AL DESTETE Y AL AÑO

MARRANA - RP 6527

PEDIGREE

RED U-2 RENOWN 193C

AGROMELU 5866 FUTRE T/E

AGROMELU 4257 PAGA DOBLE-T/E-

AGROMELU 6527 MARRANA

CASAMU 3090 ARECUTRAN ALCA ALU

AGROMELU 5801 FRUGAL

AGROMELU 4169 NO L APURE

HBA 894.178

FN: 27/03/2023

PN (kg): 35,0

ADN: ---

FS: ---

PA:

15 MESES



FUTRE, su padre.



RP 5801 FRUGAL, su madre.

DATOS DE PRODUCCIÓN

DESTETE			POST-DESTETE		
P. AJ	G.D.	I.C.	P. AJ	G.D.	I.C.
231,1	0,934	106,1	330,1	0,6	104,5

EPD'S CRÍAS

	Crías	PN	DT	P.DT	LCH	AOB	GD	GC	GDI	% CM
Propio	---	0,8	8,1	---	0,2	---	---	---	---	---
Padre	31	2,0	9,9	29,3	(3,3)	2,2	0,42	0,95	0,04	(0,4)
Madre	3	(0,3)	4,3	19,6	3,6	---	---	---	---	---
TOP	90%	25%	---	70%	---	---	---	---	---	---



LOTE 100

LINK A VIDEO

GRAN COMBINACIÓN PARA BAJO PESO AL NACER - FUNYINGO CON CARLITOS

RP 6539

PEDIGREE

LSF TBJ TABASCO 5830C

AGROMELU 5850 FUNYINGO T/E

AGROMELU 4913 UPA-T/E-

AGROMELU 6539

AGROMELU 2670 FAYET MARÍAS-T/E/I-

AGROMELU 4205 PALETILLA

AGROMELU 3797 FACHENDOSA-T/E-

DATOS DE PRODUCCIÓN

DESTETE			POST-DESTETE		
P. AJ	G.D.	I.C.	P. AJ	G.D.	I.C.
212,4	0,831	106,6	---	---	---

EPD'S CRÍAS

	Crías	PN	DT	P.DT	LCH	AOB	GD	GC	GDI	% CM
Propio	---	---	---	---	---	---	---	---	---	---
Padre	10	(1,1)	5,1	21,1	1,0	2,3	0,10	0,63	0,01	(0,1)
Madre	14	0,0	1,0	(3,0)	4,3	0,5	(0,49)	(0,04)	(0,05)	0,8
TOP										

HBA: ----
 FN: 07/05/2023
 PN (kg): 38,0
 ADN: ----
 FS: ----
 PA:

15 MESES



FUNYINGO, su padre.



RP 4205 PALETILLA, su madre.



LOTE 101

LINK A VIDEO

15 MESES + APTITUD MATERNA + CRECIMIENTO POSTERIOR + TAMAÑO MODERADO

MARTILLERA - RP 6529

PEDIGREE

RED U-2 RENOWN 193C

AGROMELU 5866 FUTRE T/E

AGROMELU 4257 PAGA DOBLE-T/E-

AGROMELU 6529 MARTILLERA

S A V NET WORTH 4200

AGROMELU 4219 PARDA -T/E-

AGROMELU 2141 BOOM MARÍAS

DATOS DE PRODUCCIÓN

DESTETE			POST-DESTETE		
P. AJ	G.D.	I.C.	P. AJ	G.D.	I.C.
212,0	0,857	97,3	290,2	0,5	91,8

EPD'S CRÍAS

	Crías	PN	DT	P.DT	LCH	AOB	GD	GC	GDI	% CM
Propio	---	0,8	8,1	---	(1,6)	---	---	---	---	---
Padre	31	2,0	9,9	29,3	(3,3)	2,2	0,42	0,95	0,04	(0,4)
Madre	13	0,0	6,8	24,5	0,0	1,7	0,25	0,16	0,12	0,0
TOP	90%	25%	---	85%	---	---	---	---	---	---

HBA **EN TRAMITE**

FN: **28/03/2023**

PN (kg): **32,0**

ADN: **---**

FS: **3,6**

PA:

15
MESES



FUTRE, su padre.



RP 4219 PARDA, su madre.



LOTE 102

 LINK A VIDEO

COMBINA A LAS MEJORES FAMILIAS DE AGROMELU - TINTO E IMPACTO X 2

MARICA - RP 6515

PEDIGREE

RUBETA 4444 QUEBRANTADOR-T/E-

AGROMELU 4280 PIRADO-T/E-

AGROMELU 3061 CHARATA-T/E-

AGROMELU 6515 MARICA-FIV-

AGROMELU 2494 CITATION BOOM-T/E-

AGROMELU 3097 DICHOSA

AGROMELU 2375 DOBLE 849

HBA **894.184**

FN: **19/03/2023**

PN (kg): **40,0**

ADN: **----**

FS: **3,8**

PA:

DATOS DE PRODUCCIÓN

DESTETE			POST-DESTETE		
P. AJ	G.D.	I.C.	P. AJ	G.D.	I.C.
204,9	0,785	94,1	296,1	0,6	93,7



PIRADO, su padre.

EPD'S CRÍAS

	Crías	PN	DT	P.DT	LCH	AOB	GD	GC	GDI	% CM
Propio	---	---	---	---	---	---	---	---	---	---
Padre	241	1,2	3,2	16,2	(1,5)	0,2	(0,10)	0,50	(0,08)	0,0
Madre	33	1,5	1,5	8,0	(0,7)	(0,7)	(0,37)	(0,33)	(0,06)	0,6
TOP										



RP 3097 DICHOSA, su madre.



LOTE 103

LINK A VIDEO

15 MESES + GANANCIA AL DESTETE + APTITUD MATERNA + COMBINACIÓN DE EQUILIBRIO

MARUCHA - RP 6531

PEDIGREE

LUQUENSE 1911 ENTRADOR -T/E-

BAJO FÉRTIL FROILÁN

FERVILL SUPERADA TINTA

AGROMELU 6531 MARUCHA

TRANQUERAS 289 BRIG BRUTAL-T/E-

AGROMELU 4919 VAMO Y VAMO-T/E-

AGROMELU 2775 ACHIRA-T/E-

HBA 894.177

FN: 02/04/2023

PN (kg): 33,0

ADN: ----

FS: 3,9

PA:

15 MESES



ENTRADOR, su abuelo materno.



RP 4919 VAMO Y VAMO, su madre.

DATOS DE PRODUCCIÓN

DESTETE			POST-DESTETE		
P. AJ	G.D.	I.C.	P. AJ	G.D.	I.C.
218,4	0,883	100,3	307,0	0,6	97,2

EPD'S CRÍAS

	Crías	PN	DT	P.DT	LCH	AOB	GD	GC	GDI	% CM
Propio	---	0,3	7,2	---	0,9	---	---	---	---	---
Padre	29	0,2	4,4	15,4	(0,2)	1,7	0,24	0,02	0,06	0,3
Madre	9	0,9	13,3	45,9	1,8	---	---	---	---	---
TOP		70%	35%	---	55%	---	---	---	---	---



LOTE 104

LINK A VIDEO

BAJO PESO AL NACER + BUEN DESTETE + APTITUD MATERNA
+ GRAN GANANCIA DE PESO

MARICONADA - RP 6517

PEDIGREE

LUQUENSE 1911 ENTRADOR -T/E-

BAJO FÉRTIL FROILÁN

FERVILL SUPERADA TINTA

AGROMELU 6517 MARICONADA

RUBETA 4444 QUEBRANTADOR-T/E-

AGROMELU 5189 CORRIDA-T/E-

AGROMELU 4059 MALANDRACA-T/E-

HBA 894.183

FN: 20/03/2023

PN (kg): 34,0

ADN: ----

FS: 3,6

PA:

15 MESES



ENTRADOR, su abuelo paterno.



RP 5189 CORRIDA, su madre.

DATOS DE PRODUCCIÓN

DESTETE			POST-DESTETE		
P. AJ	G.D.	I.C.	P. AJ	G.D.	I.C.
215,1	0,862	98,8	295,9	0,5	93,7

EPD'S CRÍAS

	Crías	PN	DT	P.DT	LCH	AOB	GD	GC	GDI	% CM
Propio	---	0,7	7,6	---	(0,9)	---	---	---	---	---
Padre	29	0,2	4,4	15,4	(0,2)	1,7	0,24	0,02	0,06	0,3
Madre	4	1,3	13,3	44,7	(1,8)	---	---	---	---	---
TOP		85%	35%	---	80%	---	---	---	---	---



LOTE 105

LINK A VIDEO

BAJO PESO AL NACER + 15 MESES + COMBINA TABASCO CON FELPUDO

RP 6537

PEDIGREE

LSF TBJ TABASCO 5830C

AGROMELU 5850 FUNYINGO T/E

AGROMELU 4913 UPA-T/E-

AGROMELU 6537

AGROMELU 3804 FELPUDO-T/E-

AGROMELU 4745 TANGA-T/E-

AGROMELU 2903 CANCHERA

HBA: ----

FN: **05/05/2023**

PN (kg): **27,0**

ADN: ----

FS: **3,9**

PA:



DATOS DE PRODUCCIÓN

DESTETE			POST-DESTETE		
P. AJ	G.D.	I.C.	P. AJ	G.D.	I.C.
196,7	0,808	98,7	---	---	---



FUNYINGO, su padre.

EPD'S CRÍAS

	Crías	PN	DT	P.DT	LCH	AOB	GD	GC	GDI	% CM
Propio	---	---	---	---	---	---	---	---	---	---
Padre	10	(1)	5,1	21,1	1,0	2,3	0,10	0,63	0,01	(0,10)
Madre	6	(1,2)	0,7	14,0	1,7	---	---	---	---	---
TOP										



RP 4745 TANGA, su madre c/ 20 meses.

AGROMELU

de Martín Facundo Lizaso

REMATE 2024

• **VIERNES, 7 de JUNIO 2024** •

CABANA AGROMELU



CONTACTOS:

Martín F. Lizaso	+54 2314 511-549
Facundo Lizaso	+54 11 2727-5693
Marcos Achaval	+54 11 4477-8347
Carola Ballester	+54 2314 511-843
Juan P: Colombo	+54 11 5007-3335
Facundo Rivolta	+54 11 5347-6973
Leandro Illa	+54 2266 531-375
Hernán Vasallo	+54 11 5875-6782
Nico Rissi	+54 2314 537-093

www.agromelu.com.ar
www.colomboymagliano.com.ar