



AGROMELU



REMATE 2026
90 ANIVERSARIO



• **VIERNES, 5 de JUNIO** •

Parque Criollo, San Antonio de Areco

TV + STREAMING



www.agromelu.com.ar



QUIENES SOMOS?

Somos un EMPRESA DE FAMILIA, que manteniendo TRADICIÓN e HISTORIA, refundamos nuestro negocio:

- Haciendo base en el **ASOCIATIVISMO** y **ALIANZAS**.
- La construcción de **CONFIANZA**.
- La búsqueda de **LA EXCELENCIA**.
- El agregado de **VALOR**.
- Apostando a **LA INTEGRACIÓN GENERACIONAL**, donde el sueño no sea heredar sino **CONSTRUIR JUNTOS**.
- Sosteniéndonos en el **CONOCIMIENTO**, y una **MARCA RECONOCIDA** en el **MERCADO GANADERO**.

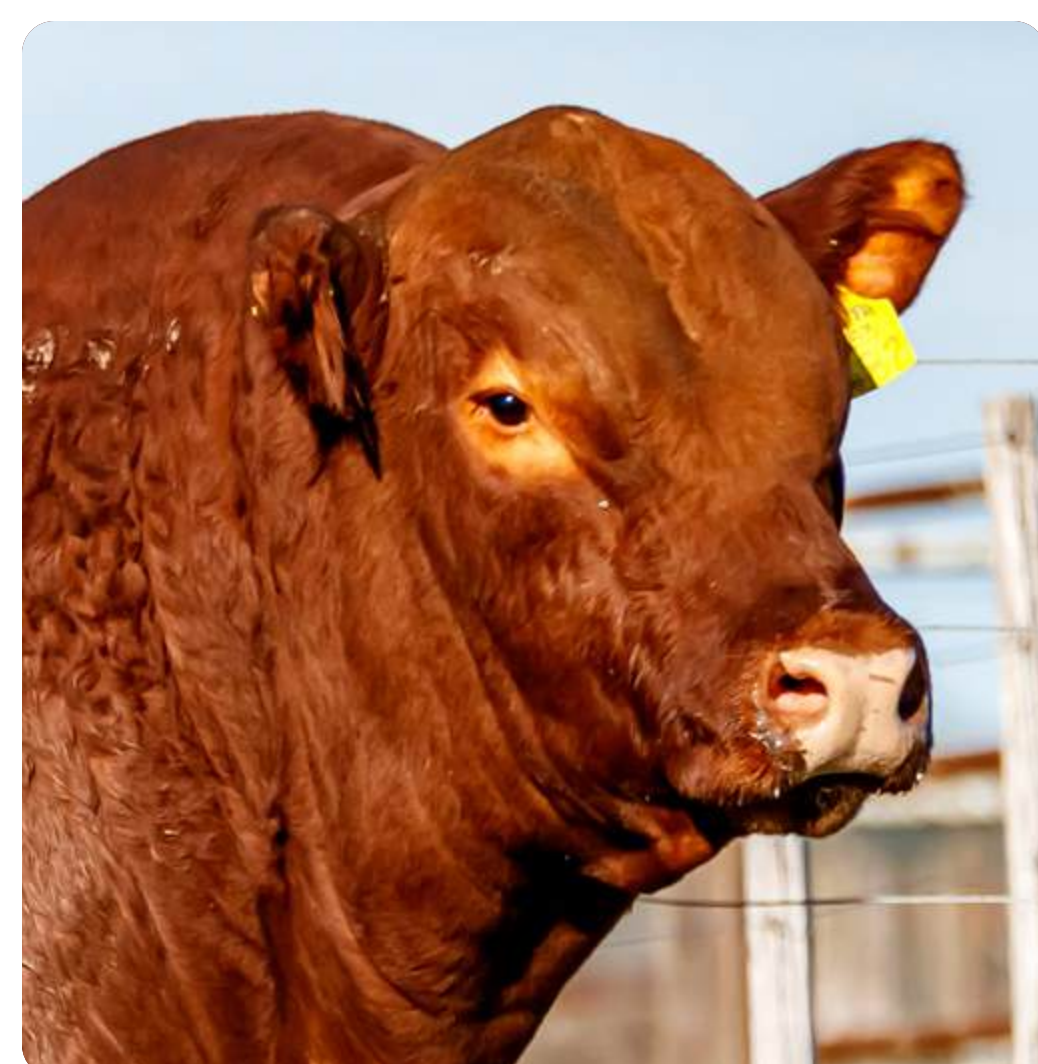

LA HISTORIA DE UN LEGADO BASADO EN LA TRASCENDENCIA

REMATE 2026
90 ANIVERSARIO



Tres generaciones en la crianza del Angus Colorado

AGROMELU, cabaña de Martín Facundo Lizaso, es continuación de la que iniciara mi abuelo, en el año 1936, con la adquisición de los primero Aberdeen Angus colorados puro de pedigree, dos toros, (el Salvaron y el Silver Duke), y 40 vacas, en la liquidación de la cabaña La María Luisa de los señores Knight y Porteous en Bonifacio, Partido de Guamini. En esos momentos el "colorado" era rechazado por los cabañeros, es así como en USA se los conocía como "The cattle which nobody wanted" (la hacienda que nadie quería). En los años siguientes se importaron sucesivamente del Reino Unido el Defender of Fordhouse en 1947 y posteriormente el Red Panther of Cropwel en 1961.

Las primeras apariciones en certámenes fueron las que se llamaron, sucesivamente, exposiciones de Novillos Gordos, novillos terminados con la inclusión del block test. Habiendo ganado estos concursos durante varios años consecutivos, como consecuencia de la excelencia de la carne de nuestros Angus colorados, se preguntaron si serian capaces también de producir los mejores toros, para padres de esos novillos. Así fue como en 1966 se efectuó el primer remate de la cabaña y a la fecha ya tenemos realizados 133 remates institucionales, siendo una de las pocas cabañas en la Argentina que tiene la satisfacción de haber realizado remates institucionales en forma ininterrumpida durante los últimos 59 años. En 1973 nace Agromelu, desprendimiento del tronco original, Gure Echea. Desde 1974 fuimos activos participantes en las exposiciones

LA HISTORIA DE UN LEGADO BASADO EN LA TRASCENDENCIA

REMATE 2026
90 ANIVERSARIO

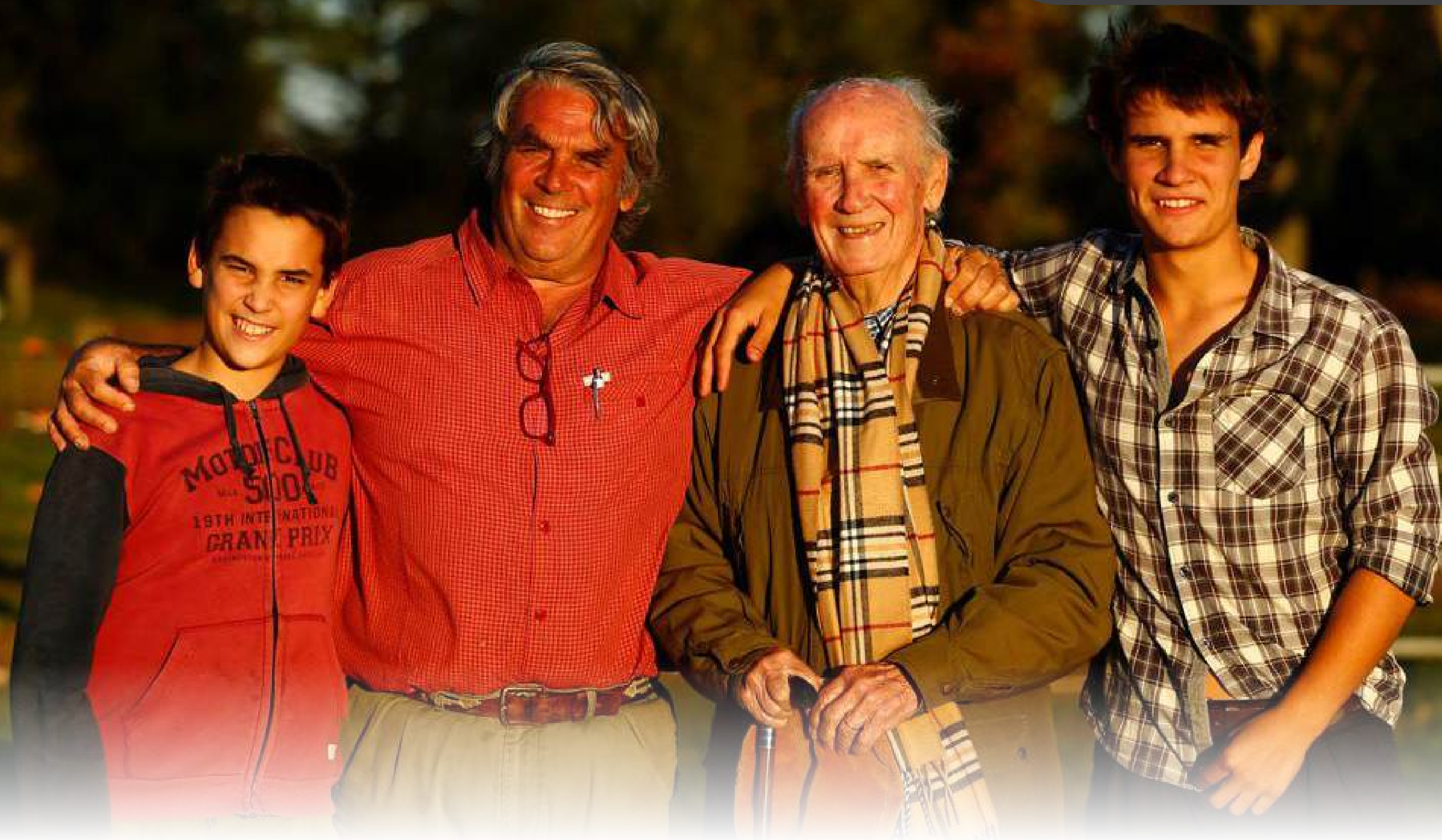

que organizaba la Asociación Argentina de Angus. Dos veces el primer puesto, seis el segundo del premio Gallardete y la mayoría de los toros Doble A marcaron otra etapa en el Angus Colorado. También en las Pruebas de producción que organizó la Sociedad Rural Argentina fuimos galardonados en varias oportunidades.

En 1977 se visita Estados Unidos por primera vez, recorriendo durante cuarenta y cinco días numerosas cabañas. La primera consecuencia fue la importación de semen del toro Choctaw Chief, el toro de mayor difusión en ese país y Canadá, y seguramente quien tuviera mayor influencia en el desarrollo del Angus Colorado. En sucesivos viajes se concretan importaciones, tanto de semen, de embriones, como animales en pie, con criterio muy restringido de manera de acentuar e incorporar características que potencializaran el proyecto selectivo.

Fuimos pioneros en el uso de la información desde 1966, con la visita desde USA del Dr. Robert Debacca, en que se inició el trabajo con el INTA Balcarce y luego GAP se fue incorporando creciente cantidad de datos. Se realizaron las primeras imágenes ecográficas de carcasa en el año 1990 con la colaboración del Ing. Fernando Lagos, también asumiendo la innovación en este rubro. Seguramente habrá pocos catálogos que ofrezcan mayor variedad de información, que aseguren un complemento confiable para una buena compra. También la incorporación del Angus negro significó un importante paso en la evolución del trabajo en la cabaña. Su objetivo fue crear nuevas líneas dentro del Angus Colorado.

LA HISTORIA DE UN LEGADO BASADO EN LA TRASCENDENCIA

REMATE 2026
90 ANIVERSARIO



Es así como luego de haber producido los mejores novillos y producir los mejores toros que los generaran, empezamos a desarrollar activamente el puro de pedigree para así de esta manera producir los mejores padres para los rodeos puro controlado.

Basándonos en los tres pilares básicos de cualquier selección poblacional, FERTILIDAD, ADAPTACION AL MEDIO y MADUREZ SEXUAL TEMPRANA es que llegamos a esta genética consistente en el tiempo, sólida y basada en criterios de selección precisos y confiables que han destacado nuestros productos a lo largo de tantos años. Las ventas de semen en el país como en el exterior así como las exportaciones de embriones constituyen una nueva etapa. En un nuevo viaje a USA en el año 2000 se incorpora semen de Glacier Marías, Grand Canyon, ambos aportando sus características distintivas, como también la incorporación de un embarque de embriones consecuencia de un convenio con dos cabañas clásicas y de primer nivel, Blue Ridge Red Angus y Glacier Red Angus, con las que se compartía plenamente los criterios selectivos

Las actuaciones más destacadas en Puro de Pedigree comenzaron cuando una vaquillona de nuestra cabaña fue Reservada Gran Campeón Hembra en la Exposición Rural de Palermo de 1987 y también obtenemos el Reservado Gran Campeón Macho en la Exposición Rural de Palermo en 2006. Últimamente, en Palermo obtuvimos el Reservado Campeón Ternero Mayor, la 3er mejor Vaquillona Intermedia, la 3er mejor Vaca con Cría, Campeón Senior, 3er mejor Macho 2 años Mayor.

En la Exposición Nacional del Ternero Angus en Azul la cabaña

LA HISTORIA DE UN LEGADO BASADO EN LA TRASCENDENCIA

REMATE 2026
90 ANIVERSARIO

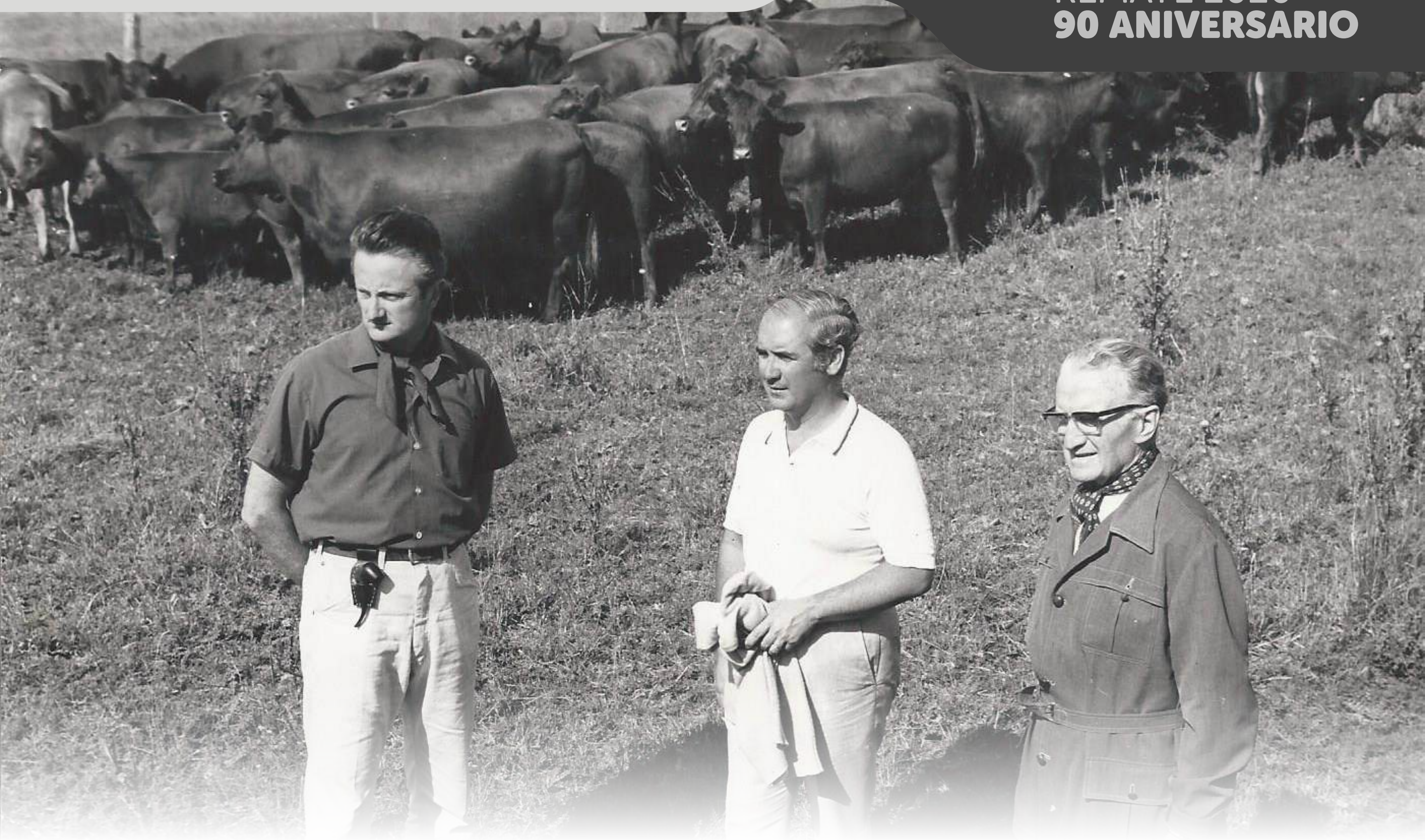

ganó el Reservado de Gran Campeón Macho, lote Reservado Gran Campeón Macho, el lote Gran Campeón y Reservado Gran Campeón Hembra, la Reservada Gran Campeón Hembra en dos oportunidades. En la Nacional Angus también se obtuvo el Gran Campeón Macho de la Exposición.

En la Exposición Angus de Otoño 2004 obtuvimos el Reservado Gran Campeón Macho en lote, Reservado Gran Campeón Hembra en lote, 2do Mejor toro Puro de Pedigree en lote y Premio al mejor conjunto de tres macho y tres hembras, el lote Gran Campeón Hembra y la Reservada Gran Campeona Hembra de la Exposición, y la 2da mejor hembra en lote de la exposición.

Todos estos premios obtenidos durante los cuatro años de competencia activa en el circuito de Exposiciones Angus, entre 2003 y 2006, nos permitieron estar entre las 3 primeras cabañas del año en la competencia Puro de Pedigree, esto es el Premio Banderín. Otra distinción muy apreciada por nosotros, fue la designación de nuestro director técnico, Martín Facundo Lizaso, como jurado de la raza Angus en la Exposición de ESTEIO (Brasil) en 2004 y 2006; en la Exposición de la RURAL en Palermo en 2008, 2009 y 2014 (raza Shorthorn) y 2011 (raza Hereford); en la Exposición Nacional Angus en 2003 y 2009; en la Exposición Angus de Otoño 2005 y 2008 como también en numerosas exposiciones regionales del país, y el nombramiento para jurar Brangus en ExpoBra 2026. Fue también reconocida con el Premio a la Excelencia Agropecuaria (Banco de Galicia) como mejor Emprendimiento Ganadero en el año

LA HISTORIA DE UN LEGADO BASADO EN LA TRASCENDENCIA

REMATE 2026
90 ANIVERSARIO



2008.

A partir de 2019, hemos creado el grupo LIZASO CERTIFICADO, integrado por clientes de muchos años. La intención es que cada uno de ellos pueda generar mejores negocios, captar valor agregado como consecuencia de su trabajo genético y el uso de nuestra genética, posicionamiento y mayor difusión de la marca y el sueño de constituirnos en un gran centro de negocios del Angus Colorado, no sólo para la Argentina, sino para Latinoamérica y el mundo. En los 4 años de vida que tiene el proyecto, hemos vendido en nuestro remate anual de junio, entre 650 y 800 vientres certificados, de 14 o 15 clientes de la cabaña. En el año 2024, incorporaremos la sección invernada. La proyección es 1.500 terneros y 2.000 vientres. En el año 2024 construimos la ALIANZA AGROMELU-GARAT, basada en la confianza que depositara el Ing. Enrique Garat comprando genética LIZASO desde hace ya más de 55 años, es decir que podemos hablar de un RODEO LIZASO en Castelli, provincia de Bs. As., con todas las características de los animales de LIZASO. El año 2020, es un año de tremendos cambios, asociados a la pandemia, y fuimos los primeros en tomar la decisión de hacer nuestro remate anual de reproductores, en forma virtual. Todo un gran nuevo desafío, que hoy, luego de transcurrido el año, parece una anécdota, pero no lo es. No existían en la Argentina, remates de reproductores en forma virtual.

También el 2020 es el año, donde el proyecto AGROMELU DEL NORTE, en sociedad con David Lacroze y familia, explota. Hacemos nuestro 1er remate anual, con 1000 vientres Brangus colorados,

LA HISTORIA DE UN LEGADO BASADO EN LA TRASCENDENCIA

REMATE 2026
90 ANIVERSARIO



numero inédito para cualquier cabaña y para la raza Brangus. En el 2021, incorporamos nuestro primer remate de toros, como también el primer remate de Cabañas en Palermo, durante la Exposición Rural. Es un proyecto tremendamente explosivo, con una proyección de ventas de 250 toros y 2000 vientres, bajo el paraguas de la marca AGROMELU.

En el año 2023, hemos acordado un convenio con la familia Bordaberry, en la Republica Oriental del Uruguay. Estamos enviando embriones para vender la producción de toros y vientres, en el vecino país, con la marca AGROMELUY. Esto es un nuevo desafío y proyecto de seguir posicionando marca, ya no sólo cubriendo gran parte del territorio nacional, sino también ampliándolo a los países vecino

Esperamos seguir desafiándonos y reinventándonos, de manera de poder seguir estando a la altura del legado que nos dejaron nuestros antecesores, que iniciaron hace 90 años.

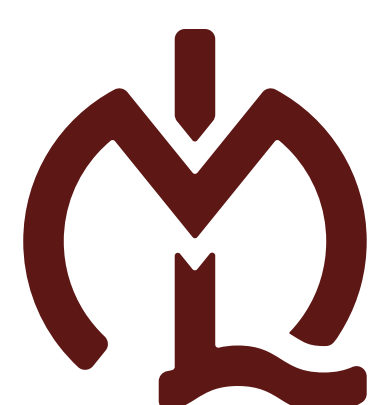

AGROMELU



LA HISTORIA DE UN LEGADO BASADO EN LA TRASCENDENCIA

REMATE 2026
90 ANIVERSARIO

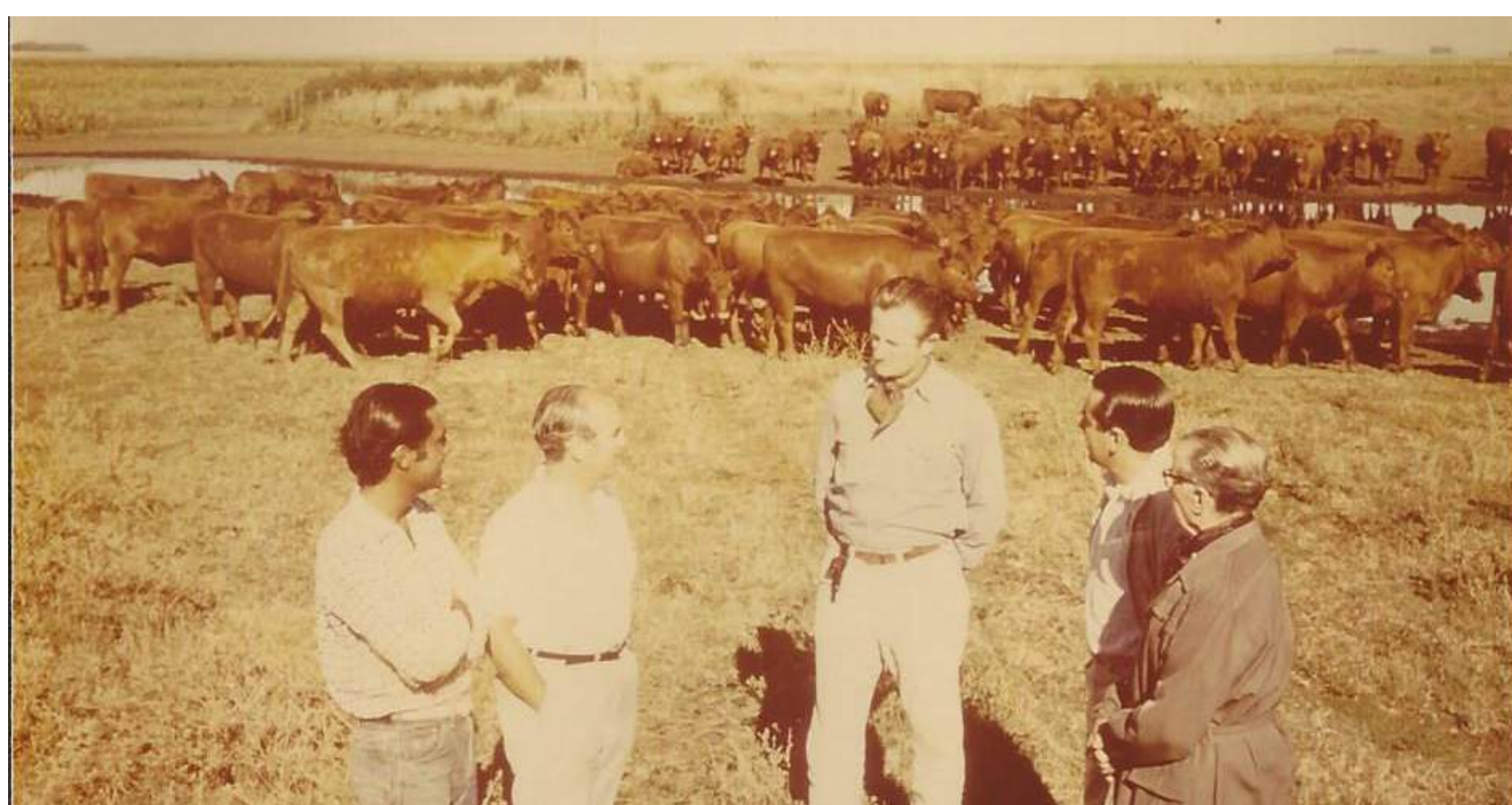

CONDICIONES COMERCIALES PP

1 VISITAS AL CAMPO

APROVECHA EL BENEFICIO DE ELEGIR EN EL CAMPO y OBTENER **6% ADICIONAL EN TU PREOFERTA.** Hemos decidido mantener la modalidad virtual para nuestro remate anual 2025, el **VIERNES 6 DE JUNIO EN VIVO POR CANAL RURAL Y STREAMING, DESDE SAN ANTONIO DE ARECO.**

Queremos seguir estrechando vínculos, conocernos más, intercambiar ideas, hablar de vacas, compartir un día bien ganadero, y recibirte con mucho afecto.

Nos encantaría que te puedas tomar un tiempo y venir a visitarnos. Contactanos!



2 CONDICIONES DE VENTA

Mantenemos las históricas condiciones: **"10 CUOTAS FIJAS EN PESOS"**

3 PREOFERTAS PURO DE PEDIGREE

2% de descuento en el precio final del lote para todos los oferentes que participen de la PRE-VENTA.

3% de descuento en el precio final del lote para el Oferente que haga la primer preoferta de cada lote.

4% de descuento en el precio final del lote para el Oferente que termine con la preoferta más alta del lote (mientras que haya más de un Oferente).

6% de descuento en el precio final del lote para el Oferente que haga la primer preoferta y termine con la pre-oferta más alta del lote (mientras que haya más de dos Oferentes en ese lote).

LAS PREOFERTAS NO SON TRANSFERIBLES ENTRE LOTES NI ACUMULABLES

4 CONDICION ESPECIAL

3% de descuento **ADICIONAL** en el precio final del lote **SI PREOFERTASTE 3 O MAS VECES EN EL MISMO LOTE.**

MÁXIMO
A CONSEGUIR: **15%**

- + **6%** VISITA AL CAMPO.
- + **6%** PREOFERTA GANADORA.
- + **3%** SI PREOFERTASTE 3 O MAS VECES EN EL MISMO LOTE.

APROVECHA ESTA GRAN OPORTUNIDAD!!!!

AGROMELU CERTIFICADO

+800 VIENTRES EN VENTA

"5 CUOTAS FIJAS EN PESOS"



FLETES GRATIS PARA P. PEDIGREE / VIENTRES LIZASO CERTIFICADO 300 KM.

CONTACTOS AGROMELÚ

Martín F. Lizaso **+54 2314 511-549**

Facundo Lizaso **+54 11 2727-5693**

Marcos Achaval **+54 11 4477-8347**

Carola Ballester **+54 2314 511-843**

CONTACTOS CyM

Juan P: Colombo **+54 11 5007-3335**

Facundo Rivolta **+54 11 5347-6973**

Leandro Illa **+54 2266 531-375**

Hernán Vasallo **+54 11 5875-6782**

Juan p. Banchemo **+54 2346 417-326**



QUE SOÑAMOS Y PORQUE LO HACEMOS?

Por qué categorizamos nuestros toros?

Son ustedes, nuestros clientes y amigos, quienes definen sus **MODELOS DE PRODUCCIÓN**, según la aptitud de los campos, los presupuestos financieros, la estructura, y la necesidad.

No existe el animal biotipo único que abarca todo..., solo el que mejor se adapta al modelo o la necesidad que cada cliente tiene.

COMO DEFINIMOS LA RECOMENDACIÓN?

Los años de selección, también nos dan la seguridad de ofrecer un producto sólido, consistente y confiable.

Analizamos su genealogía, sus datos duros de producción y medición a campo, y los DEP´s enriquecidos por genómica, propios de sus padres y sus abuelos.

Este combo de información nos permite identificar para que característica es superior, cada individuo y así, hacer nuestra sugerencia para que se adapte mejor a tu programa.

El ofrecer Pedigree, nos permite garantizar su genealogía, y la diversidad de criterios que el mismo nos ofrece.

COMO CATEGORIZAMOS PARA RECOMENDAR?

CATEGORÍA	PN	DTT	FINAL	LECHE	CE	FRAME	AOB	GRASA	MARBLING	MINORISTA
CURVE BENDERS	-	+	+	+	+					
TERMINACIÓN CORRAL		+	+	+	+	=/+	+		+	+
TERMINACIÓN CAMPO	=	=	=		+	-/=		+	+	+
TERNERO PESADO	=	+		+						
MODERACIÓN	=	=	=	=	=	-/=				
CRECIMIENTO	+	+	+	+	+					

QUE VAS A ENCONTRAR ESTE AÑO EN NUESTRO CATALOGO?

Vamos a presentar, por primera vez, los toros en cada una de las **CATEGORÍAS**, para que te sea más sencilla la búsqueda de los individuos que mejor se adapten a tu modelo de producción.

Las categorías que vas a encontrar son:



QUE NOS PROPONEMOS?

Que a vos te vaya bárbaro.....nuestro mejor negocio es que a vos te vaya bien!!!

Queremos acompañarte para que puedas definir y decidir cuál es tu mejor **MODELO DE PRODUCCIÓN** que se adapte a tu sueño, para que puedas consolidar tu mejor negocio.

Orientarte con la mayor precisión posible en aquellos productos que mejor encajen en tu programa.

NUESTRO PROGRAMA FACILIDAD DE PARTO

La facilidad de parto, en los modelos de vaquillonas, siempre ha sido una característica por de más deseada. En los últimos años hemos puesto manos a la obra para ofrecer animales confiables en esta característica, por eso hoy estamos en condiciones de mostrarles en este catalogo muchos animales con esta condición.

No únicamente quedarnos con animales que tengan solo facilidad de parto y bajo peso al nacer, sino aquellos que puedan desarrollarse rápidamente y que tengan altísima precocidad.

Estamos convencidos que la precocidad funcional (entore de vaquillona a edades muy tempranas, 12/13 meses, uso de los toros a esas edades), nos permite asegurarnos esa gran virtud. Únicamente lograble, con partos sin intervención, buenas ganancias en la cría y la recría posterior, pero con circunferencias escrotales altas a edad temprana, lo que nos garantiza el aplanamiento de su curva de crecimiento, y su tamaño final.

En el 2024, decidimos seleccionar, por información, todos aquellos vientres de nuestro plantel que tengan su DEP de peso al nacer en el 10% de la raza como máximo y combinarlo con todos aquellos padres que también reúnan esta característica, con crecimiento adicional. Así hemos encarado esta nueva etapa, con la tecnología de transferencia embrionaria, para construir más y nuevas líneas para este carácter tan deseado por todos.

Estamos en eso, convencidos, y muy ansiosos de que aparezcan esos productos para poder ofrecerlos en el mercado.

CURVE BENDERS

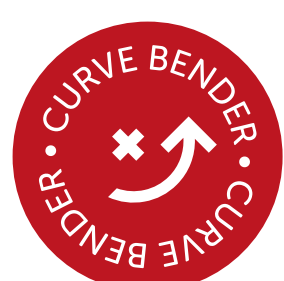

Sin dudas, son aquellos toros que todos queremos tener en el campo. Que nos garantizan facilidad de parto y tienen la capacidad de crecer rápidamente, idealmente ligado a circunferencias escrotales tempranas que define la precocidad, y el aplanamiento de su curva de crecimiento, evitando ir a tamaños adultos que están por fuera de un animal fácilmente adaptado. Luego, en función de sus características de Carcasa, AOB, Engrasamiento, Marbling y Corte Minorista, asociado a su tamaño final podrán destinarse a terminación a corral o terminación a pasto.

INCLUIAMOS EN ESTA CATEGORÍA A AQUELLOS ANIMALES QUE TIENEN:

PN	DTT	FINAL	LECHE	CE	FRAME	AOB	GRASA	MARBLING	MINORISTA
NEGATIVO	≤ 40%	≤ 40%	≤ 40%	≤ 40%	/	/	/	/	/



RP 6700



RP 6790



RP 6794



RP 6798



RP 6800



RP 6806



RP 6816



RP 6820



RP 6824



RP 6842



RP 6870



RP 6894



RP 6908



RP 6910



RP 6912





RP 6922



RP 6926



RP 6930



RP 6932



RP 6936



RP 6958



RP 6984



ALTO POTENCIAL DE CRECIMIENTO



Son aquellos individuos que se destacan por alto potencial de crecimiento, tienen la capacidad de crecer rápidamente, pretendemos que esté ligado a circunferencias escrotales tempranas que define la precocidad, y el aplanamiento de su curva de crecimiento, evitando ir a tamaños adultos que están por fuera de un animal fácilmente adaptado. Luego, en función de sus características de carcasa, AOB, engrasamiento, marbling, y corte minorita, asociado a su tamaño final podrán destinarse a terminación a corral o terminación a pasto.

INCLUIMOS EN ESTA CATEGORÍA A AQUELLOS ANIMALES QUE TIENEN:

PN	DTT	FINAL	LECHE	CE	FRAME	AOB	GRASA	MARBLING	MINORISTA
/	≤ 30%	≤ 30%	≤ 30%	≤ 50%*	/	/	/	/	/

* para frenar curva de crecimiento.



RP 6694



RP 6702



RP 6822



RP 6792



RP 6850



RP 6876



RP 6878



RP 6880



RP 6882



RP 6888



RP 6906



RP 6940





RP 6942



RP 6944



RP 6964



RP 6986



RP 6988



RP 6996



RP 7004



TERNEROS PESADOS (HAB. MATERNA + DTT)



La habilidad materna está fuertemente influenciada por la producción de leche de las vacas, lo que impacta directamente en el peso al destete de los terneros. Sin embargo, la eficiencia materna puede variar según factores como el orden de parto, el sexo del ternero y el tamaño adulto de la vaca.

Si estás buscando mejorar el peso al destete en tu rodeo, ya que tu negocio es vender terneros al destete, te sugerimos la estrategia de selección genética basada en DEP (Diferencias Esperadas en la Progenie), que permite predecir el desempeño de los reproductores en términos de crecimiento y habilidad materna.

INCLUIAMOS EN ESTA CATEGORÍA A AQUELLOS ANIMALES QUE TIENEN:

PN	DTT	FINAL	LECHE	CE
/	30%	/	30%	/
FRAME	AOB	GRASA	MRB.	MIN.
/	/	/	/	/



RP 6856



RP 6952



RP 6966



RP 6998



RP 7018



RP 7020



RP 7022



SERVICIO PARA VAQUILLONAS (15 o 18 MESES)



La facilidad de parto en bovinos de carne para servicio a los 15 meses de edad depende de varios factores clave. Uno de los más importantes es el tamaño del área pélvica de la vaquillona, ya que una desproporción entre el tamaño del ternero al nacer y el canal de parto puede generar distocias (dificultades en el parto).

Además, el peso al nacer del ternero es un factor determinante. Se recomienda seleccionar toros con bajo peso al nacer para reducir los riesgos de complicaciones en el parto. También es fundamental mantener un buen nivel de alimentación en las vaquillonas para asegurar su desarrollo adecuado y evitar comprometer su tamaño adulto.

Estamos convencidos que la selección de estos individuos tiene que estar focalizada SIEMPRE para este tipo de modelos, es decir SERVICIO ANTICIPADO, caso contrario, estaremos perdiendo muchos kg (que es mucho dinero) el primer día de nacimiento del animal.

PESO AL NACER MENOR O IGUAL A 32 kg.

INCLUIAMOS EN ESTA CATEGORÍA A AQUELLOS ANIMALES QUE TIENEN:

PN	DTT	FINAL	LECHE	CE	FRAME	AOB	GRASA	MARBLING	MINORISTA
NEGATIVO	/	/	/	/	/	/	/	/	/



RP 6786



RP 6788



RP 6802



RP 6812



RP 6828



RP 6840



RP 6844



RP 6846



RP 6854



RP 6862



RP 6902



RP 6904





RP 6914



RP 6916



RP 6946



RP 6950



RP 6976



RP 6896



RP 6974



MODERACIÓN



Aquellos modelos en los cuales querés mantener estables los valores, sin ir a extremos, estos son los individuos ideales. Seguramente para modelos de campos menos explosivos, y que no puedan agregar técnicas de intensificación para potenciar mas el negocio.

INCLUIAMOS EN ESTA CATEGORÍA A AQUELLOS ANIMALES QUE TIENEN:

PN	DTT	FINAL	LECHE	CE	FRAME	AOB	GRASA	MARBLING	MINORISTA
/	40%	40%	40%	/	/	/	/	/	/



RP 6774



RP 6778



RP 6796



RP 6830



RP 6852



RP 6886



RP 6890



RP 6900



RP 6980



RP 6994



Desde hace 10 años multiplicando la genética superior.

AGROMELU

Siempre evolucionando junto a Agromelu.



La ganadería vive en nosotros.



@invitroargentina

www.invitroargentina.com





Magná[®]
CABAÑA

POTENCIÁ
TU GENÉTICA

www.tekna.com.ar





beck totalflex



Conocé la nueva línea Beck Total Flex

CAPACIDAD:
20 MIL
MANEJOS/AÑO

REPRESENTANTE OFICIAL EN ARGENTINA Y URUGUAY

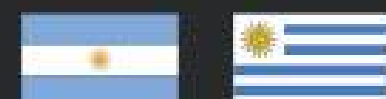

+54 9 2326 490890
+54 9 2364 65 6397
info@beckhauser.com.ar
www.beckhauser.com.ar

beckhauser.ar
beckhauser.ar
beckhauser-argentina

¡Escaneá el QR
y encontramos!





AGROMELU

REMATE ANUAL



TOROS PP



LINK A VIDEO

MENUDO - RP 6694

PRODUCCIÓN TERNEROS + TERMINACIÓN A CAMPO O CORRAL + CALIDAD DE RES

FN	HBA	ADN	PN	PN/PVc	FS	PA	CE
14/08/23	908167	SNP E0049008	39,0	--%	2,9	900	40,0

PEDIGREE



RED U-2 RENOWN 193C

AGROMELU 5866 FUTRE T/E

AGROMELU 4257 PAGA DOBLE-T/E-

AGROMELU 6694 MENUDO

AGROMELU 4280 PIRADO-T/E-

AGROMELU 4927 VENTUDA-T/E-

AGROMELU 3989 JETONA-T/E



FUTRE



4927

DATOS DE PRODUCCIÓN

DESTETE			POST-DESTETE		
P. AJ	G.D.	I.C.	P. AJ	G.D.	I.C.
250,0	1,005	103,4	360,0	0,710	94,0

ATENCIÓN CON COMBINACIÓN DE DATOS DE CARCASA - AOB + ENGRASAMIENTO + MARBLING

EPD'S CRÍAS

	Crías	PN	DT	P.DT	LCH	CE	AOB	GD	GC	GDI	% CM
Propio	--	1,6	12,4	32,8	-4,2	1	3,7	0,73	1,18	0,11	-0,5
Padre	105	2,0	12,4	32,0	-1,1	1,4	2,6	0,44	1,00	0,03	0,3
Madre	--	1,2	9,8	26,0	3,9	1,1	--	--	--	--	--
Ab. Mat	12	0,5	7,8	11,5	-4,2	0,8	2,2	0,04	0,19	0,06	0,5
TOP		100%	10%	15%	100%	60%	5%	3%	3%	5%	75%



[LINK A VIDEO](#)

MERSA - RP 6700

PRODUCCIÓN DE TERNEROS PESADOS - DESTETE + HABILIDAD MATERNA

FN	HBA	ADN	PN	PN/PVc	FS	PA	CE
21/08/23	908165	SNP E0049009	40,0	--%	4,6	910	43,0

PEDIGREE



AGROMELU 5884 GALGO T/E

AGROMELU 6238 LEYENDA

AGROMELU 5721 GALLETEADA T/E

AGROMELU 6700 MERSA

AGROMELU 5678 FORMADOR - FIV T/E

AGROMELU 6101 IMPOTENCIA

AGROMELU 5189 CORRIDA-T/E-



LEYENDA



5189

DATOS DE PRODUCCIÓN

DESTETE			POST-DESTETE		
P. AJ	G.D.	I.C.	P. AJ	G.D.	I.C.
239,8	0,951	95,0	400,6	1,038	104,6

EPD'S CRÍAS

	Crías	PN	DT	P.DT	LCH	CE	AOB	GD	GC	GDI	% CM
Propio	--	1	6,9	19,5	0,8	--	--	--	--	--	--
Padre	12	1,1	5,8	17,9	3,4	1,8	0,7	-0,34	0,08	-0,02	0,6
Madre	2	0,1	7,0	19,6	2,8	0,6	--	--	--	--	--
Ab. Mat	4	1,4	16,8	45,4	-2,2	--	--	--	--	--	--
TOP	95%	40%	45%	55%	--	--	--	--	--	--	--



[LINK A VIDEO](#)

MERSON - RP 6702

SERVICIO 18 MESES + PRECOCIDAD + TERMINACIÓN A CORRAL + CALIDAD CARCASA

FN	HBA	ADN	PN	PN/PVc	FS	PA	CE
22/08/23	908164	SNP E0049009	35,0	--%	3,4	860	40,0

PEDIGREE

ANGUSGS
Powered by Neogen Canada

AGROMELU 5884 GALGO T/E

AGROMELU 6238 LEYENDA

AGROMELU 5721 GALLETEADA T/E

AGROMELU 6702 MERSON

AGROMELU 5006 BAQUIANO-T/E-

AGROMELU 6035 GUEVONA T/E

AGROMELU 3861 FORRADA-T/E-



LEYENDA



6035

DATOS DE PRODUCCIÓN

DESTETE			POST-DESTETE		
P. AJ	G.D.	I.C.	P. AJ	G.D.	I.C.
228,6	0,922	90,5	354,4	0,812	92,5

CRECIMIENTO MODERADO - AOB + MARBLING + CORTE MINORITA

EPD'S CRÍAS

	Crías	PN	DT	P.DT	LCH	CE	AOB	GD	GC	GDI	% CM
Propio	--	0,5	3,8	6,5	0,9	1,1	2,4	-0,07	-0,19	0,06	1
Padre	12	1,1	5,8	17,9	3,4	1,8	0,7	-0,34	0,08	-0,02	0,6
Madre	3	-0,1	12,2	22,6	1,4	--	1,1	0,02	-0,03	0,15	0,5
Ab. Mat	45	-0,6	9,5	24,3	-3,2	0,6	1,4	0,16	0,26	0,10	0,2
TOP		80%	70%	80%	50%	50%	20%	95%	100%	20%	2%



[LINK A VIDEO](#)

MITI MITI - RP 6774

PRODUCCIÓN TERNEROS PESADOS + PRECOCIDAD + TERMINACIÓN A CORRAL

FN	HBA	ADN	PN	PN/PVc	FS	PA	CE
22/10/23	910547	SNP E0049016	39,0	--%	3,0	845	43,0

PEDIGREE



LUQUENSE 1911 ENTRADOR -T/E-

BAJO FÉRTIL FROILAN

FERVILL SUPERADA TINTA

AGROMELU 6774 MITI MITI

AGROMELU 5680 FORRADO - FIV T/E

AGROMELU 6109 INDIADA

AGROMELU 4983 APLASTADA-T/E-



FROILAN



4983

DATOS DE PRODUCCIÓN

DESTETE			POST-DESTETE		
P. AJ	G.D.	I.C.	P. AJ	G.D.	I.C.
239,8	0,956	95,0	241,1	0,004	41,8

CRECIMIENTO MODERADO - AOB + MARBLING + CORTE MINORITA

EPD'S CRÍAS

	Crías	PN	DT	P.DT	LCH	CE	AOB	GD	GC	GDI	% CM
Propio	--	0,8	5,3	7,4	-1,4	1,1	1,1	-0,08	-0,26	0,15	0,5
Padre	85	0,3	3,9	12,0	-1,8	1,5	1,4	0,15	-0,05	0,09	0,4
Madre	1	1,5	11,9	26,5	-1,9	--	--	--	--	--	--
Ab. Mat	2	0,0	5,0	3,4	-1,6	0,8	---	---	---	---	---
TOP		90%	55%	75%	85%	50%	55%	95%	100%	2%	10%



[LINK A VIDEO](#)

NUDO - RP 6778

SERVICIO 18 MESES + PRECOCIDAD + TERMINACIÓN A CORRAL

FN	HBA	ADN	PN	PN/PVc	FS	PA	CE
27/12/23	TRAMITE	--	35,0	--%	2,7	705	40,0

PEDIGREE



FORMADOR



6015

ESENCIAL 37 ARQUIMEDES-T/E-

AGROMELU 5678 FORMADOR - FIV T/E

AGROMELU 4913 UPA-T/E-

AGROMELU 6778 NUDO

AGROMELU 5108 ANGURRIA

AGROMELU 6015 GUAMPA T/E

AGROMELU 4913 UPA-T/E-



DATOS DE PRODUCCIÓN

DESTETE			POST-DESTETE		
P. AJ	G.D.	I.C.	P. AJ	G.D.	I.C.
206,2	0,815	100,7	399,8	0,587	89,7

EPD'S CRÍAS

	Crías	PN	DT	P.DT	LCH	CE	AOB	GD	GC	GDI	% CM
Propio	--	--	--	--	--	--	--	--	--	--	--
Padre	172	-1,0	-0,7	8,6	2,6	1,3	2,1	0,46	0,87	-0,02	-0,6
Madre	4	0,7	5,9	21,2	5,9	1,3	1,8	-0,19	-0,02	0,04	0,9
Ab. Mat	31	-0,1	7,9	31,6	0,7	1,4	1,7	0,11	0,50	0,04	0,0
TOP	--	--	--	--	--	--	--	--	--	--	--



[LINK A VIDEO](#)

NARIGA - RP 6786

SERVICIO ANTICIPADO + MODERACIÓN + TERMINACIÓN A CAMPO

FN	HBA	ADN	PN	PN/PVc	FS	PA	CE
01/01/24	919447	SNP E0049172	33,0	--%	3,2	700	38,0

PEDIGREE

ANGUSGS
Powered by Neogen Canada



VIRREY



4913



VETERANO 050 SCOTCH 09

RUBETA 8320 VIRREY

RUBETA MULATA 7763-T/E-

AGROMELU 6786 NARIGA -FIV

TRANQUERAS 289 BRIG BRUTAL-T/E-

AGROMELU 4913 UPA-T/E- |

AGROMELU 3861 FORRADA-T/E-

DATOS DE PRODUCCIÓN

DESTETE			POST-DESTETE		
P. AJ	G.D.	I.C.	P. AJ	G.D.	I.C.
190,5	0,750	93,0	392,7	0,613	88,1

EPD'S CRÍAS

	Crías	PN	DT	P.DT	LCH	CE	AOB	GD	GC	GDI	% CM
Propio	--	--	--	--	--	--	--	--	--	--	--
Padre	335	-1,1	5,8	16,2	-2,8	0,8	1,3	0,42	0,53	-0,02	-0,6
Madre	60	-0,3	4,3	5,3	-4,0	0,7	2,1	0,57	0,91	0,16	-0,4
Ab. Mat	45	-0,6	9,5	24,3	-3,2	0,6	1,4	0,16	0,26	0,10	0,2
TOP	--	--	--	--	--	--	--	--	--	--	--



[LINK A VIDEO](#)

NITRO - RP 6788

SERVICIO ANTICIPADO + CRECIMIENTO MODERADO + PRECOCIDAD

FN	HBA	ADN	PN	PN/PVc	FS	PA	CE
02/01/24	919448	--	30,0	--%	3,6	815	43,0

PEDIGREE



AGROMELU 5108 ANGURRIA

AGROMELU 6278 TABASCO ANGURRIA-FIV-

AGROMELU 5663 FRANELERA - FIV-

AGROMELU 6788 NITRO -FIV

AGROMELU 5108 ANGURRIA

AGROMELU 6029 GUASADA T/E

AGROMELU 3791 FABULOSA-T/E-



ANGURRIA



6029

DATOS DE PRODUCCIÓN

DESTETE			POST-DESTETE		
P. AJ	G.D.	I.C.	P. AJ	G.D.	I.C.
185,6	0,741	90,6	415,4	0,697	93,2

CRECIMIENTO MODERADO + PRECOCIDAD - CORTA CURVA DE CRECIMIENTO

EPD'S CRÍAS

	Crías	PN	DT	P.DT	LCH	CE	AOB	GD	GC	GDI	% CM
Propio	--	--	--	--	--	--	--	--	--	--	--
Padre	6	-0,1	19,7	51,0	9,7	2,2	3,9	0,10	0,52	0,01	0,4
Madre	2	-0,2	6,5	31,7	7,6	1,6	1,7	0,33	0,65	0,04	-0,3
Ab. Mat	29	0,2	3,9	28,2	4,8	2,2	2,2	0,23	0,28	0,03	0,0
TOP	--	--	--	--	--	--	--	--	--	--	--



[LINK A VIDEO](#)

MIXTO - RP 6790

SERVICIO VAQUILLONAS + PRODUCCIÓN TERNEROS AL DESTETE + RECRÍAS CON POTENCIAL + PRECOZ

FN	HBA	ADN	PN	PN/PVc	FS	PA	CE
05/02/24	910588	SNP E0049017	28,0	--%	3,3	770	43,0

PEDIGREE

ANGUSGS
Powered by Neogen Canada



FUTRE

RED U-2 RENOWN 193C

AGROMELU 5866 FUTRE T/E

AGROMELU 4257 PAGA DOBLE-T/E-

AGROMELU 6790 MIXTO

RED TER-RON SANTANA 73C

AGROMELU 5721 GALLETEADA T/E

AGROMELU 4919 VAMO Y VAMO-T/E-



5721

DATOS DE PRODUCCIÓN

DESTETE			POST-DESTETE		
P. AJ	G.D.	I.C.	P. AJ	G.D.	I.C.
223,9	0,933	109,4	499,6	0,835	112,1

TREMENDA COMBINACIÓN PARA CARCASA - AOB + ENGRASAMIENTO + MARBLING

EPD'S CRÍAS

	Crías	PN	DT	P.DT	LCH	CE	AOB	GD	GC	GDI	% CM
Propio	--	-0,7	8,7	23	0,7	1,1	2,1	0,38	0,82	--	-0,3
Padre	105	2,0	12,4	32,0	-1,1	1,4	2,6	0,44	1,00	0,05	0,3
Madre	20	-0,2	8,0	20,2	-0,6	0,6	-0,2	-0,13	-0,07	0,04	0,3
Ab. Mat	9	0,9	12,6	38,9	2,3	1,5	--	--	--	--	--
TOP		20%	25%	35%	55%	50%	30%	25%	15%	25%	60%



 LINK A VIDEO

MOCHERO - RP 6792

DESTETE PESADOS + CRECIMIENTO + MODERACIÓN + PRECOZ + ENGORDE A CAMPO O CORRAL

FN	HBA	ADN	PN	PN/PVc	FS	PA	CE
08/02/24	908372	SNP E0049018	36,0	--%	2,9	800	42,0

PEDIGREE

~\$+ CREC

ANGUSGS
Powered by Neogen Canada



FUTRE

RED U-2 RENOWN 193C

AGROMELU 5866 FUTRE T/E

AGROMELU 4257 PAGA DOBLE-T/E-

AGROMELU 6792 MOCHERO

RED TER-RON SANTANA 73C

AGROMELU 5921 GARRONERA

AGROMELU 4983 APLASTADA-T/E-



5921

DATOS DE PRODUCCIÓN

DESTETE			POST-DESTETE		
P. AJ	G.D.	I.C.	P. AJ	G.D.	I.C.
224,6	0,898	109,7	480,2	0,775	107,7

CRECIMIENTO + PRECOZ - CORTA CURVA DESARROLLO - GRAN CARCASA: AOB + ENGRASAMIENTO

EPD'S CRÍAS

	Crías	PN	DT	P.DT	LCH	CE	AOB	GD	GC	GDI	% CM
Propio	--	1,4	12,8	41,6	0,4	1,6	2,3	0,21	0,34	0,03	0,1
Padre	105	2,0	12,4	32,0	-1,1	1,4	2,6	0,44	1,00	0,03	0,3
Madre	--	-0,4	9,6	35,5	2,1	1,5	2,7	-0,02	0,04	-0,03	0,5
Ab. Mat	2	0,0	5,0	3,4	-1,6	0,8	---	---	---	---	---
TOP		100%	5%	5%	60%	15%	25%	50%	60%	70%	30%



 LINK A VIDEO

MOCHADO - RP 6794

SERVICIO 15 MESES + ALTO POTENCIAL DE CRECIMIENTO + FRAME MODERADO

FN	HBA	ADN	PN	PN/PVc	FS	PA	CE
10/02/24	908373	SNP E0049019	30,0	--%	2,6	747	38,0

PEDIGREE



AGROMELU 5850 FUNYINGO T/E

AGROMELU 6300 LOCO

AGROMELU 5751 FENÓMENA T/E

AGROMELU 6794 MOCHADO

AGROMELU 5866 FUTRE T/E

AGROMELU 6321 LUJOSA

AGROMELU 5669 FUEYISTA - FIV T/E



LOCO



6321

DATOS DE PRODUCCIÓN

DESTETE			POST-DESTETE		
P. AJ	G.D.	I.C.	P. AJ	G.D.	I.C.
207,1	0,843	101,1	417,4	0,637	93,6

BUENA COMBINACIÓN DE CARCASA - AOB + MARBLING + CORTE MINORISTA

EPD'S CRÍAS

	Crías	PN	DT	P.DT	LCH	CE	AOB	GD	GC	GDI	% CM
Propio	--	0,6	15,5	28,1	-2,9	0,6	1,5	-0,09	0,04	0,06	0,4
Padre	1	-1,0	3,9	14,5	0,0	0,8	--	--	--	--	--
Madre	--	0,9	10,9	20,4	-1,8	0,3	0,4	-0,05	0,09	0,05	0,3
Ab. Mat	6	-0,1	10,3	18,8	-3,2	0,4	1,2	-0,07	-0,10	0,04	0,5
TOP		85%	2%	25%	95%	90%	45%	95%	90%	20%	15%



[LINK A VIDEO](#)

MOCHERO - RP 6796

SERVICIO 18 MESES + CRECIMIENTO MODERADO + PRECOCIDAD

FN	HBA	ADN	PN	PN/PVc	FS	PA	CE
01/03/24	909031	SNP E0049020	31,0	--%	3,2	673	42,0

PEDIGREE



FUTRE



5779

RED U-2 RENOWN 193C

AGROMELU 5866 FUTRE T/E

AGROMELU 4257 PAGA DOBLE-T/E-

AGROMELU 6796 MOCHERO

AGROMELU 5606 FATO

AGROMELU 6133 INDICADA

AGROMELU 5779 FLACONA



DATOS DE PRODUCCIÓN

DESTETE			POST-DESTETE		
P. AJ	G.D.	I.C.	P. AJ	G.D.	I.C.
176,0	0,690	85,9	428,1	0,764	96,0

APTITUD MATERNA + MODERACIÓN - DESTACADO EN CORTES MINORISTAS

EPD'S CRÍAS

	Crías	PN	DT	P.DT	LCH	CE	AOB	GD	GC	GDI	% CM
Propio	--	1,6	1,3	15	0,7	1,4	0,2	0,05	0,24	-0,04	0
Padre	105	2,0	12,4	32,0	-1,1	1,4	2,6	0,44	1,00	0,03	0,3
Madre	1	1,4	6,7	12,1	2,3	1,0	--	--	--	--	--
Ab. Mat	3	0,9	12,4	37,2	0,4	1,1	--	--	--	--	--
TOP		100%	90%	55%	55%	25%	80%	75%	70%	75%	35%



[LINK A VIDEO](#)

MOCOSO - RP 6798

IMPACTANTE INFORMACIÓN - 15 MESES + CRECIMIENTO ALTO + SÚPER PRECOCIDAD

FN	HBA	ADN	PN	PN/PVc	FS	PA	CE
01/03/24	910602	SNP E0049021	36,0	--%	4,6	882	42,0

PEDIGREE



HEDGE FUND



5819

RED H2R PROFITBUILDER B403

RED LSF SRR HEDGE FUND 7017E

RED LSF SRR DINA C5128

AGROMELU 6798 MOCOSO-FIV-

LSF TBJ TABASCO 5830C

AGROMELU 5819 FUMETA T/E

AGROMELU 2861 CASUARINA-T/E-



DATOS DE PRODUCCIÓN

DESTETE			POST-DESTETE		
P. AJ	G.D.	I.C.	P. AJ	G.D.	I.C.
244,9	0,995	119,6	540,8	0,897	121,3

CRECIMIENTO + PRECOZ - CORTA CURVA DESARROLLO - FACILIDAD DE ENGRASAMIENTO + MARBLING

EPD'S CRÍAS

	Crías	PN	DT	P.DT	LCH	CE	AOB	GD	GC	GDI	% CM
Propio	--	-0,4	9,4	19,3	5,7	1,8	0,8	0,21	0,57	0,17	-0,8
Padre	--	-2,3	11,0	33,8	7,8	1,8	2,1	0,35	0,89	0,20	-0,8
Madre	7	0,0	6,7	24,5	1,8	0,9	---	---	---	---	---
Ab. Mat	42	0,0	4,0	13,9	-0,8	0,8	-0,3	-0,04	0,01	-0,12	-0,2
TOP		35%	20%	45%	3%	5%	65%	50%	30%	1%	90%



[LINK A VIDEO](#)

MOCHO - RP 6800

SERVICIO 18 MESES + ALTO POTENCIAL DE CRECIMIENTO + FRAME MODERADO

FN	HBA	ADN	PN	PN/PVc	FS	PA	CE
01/03/24	910603	SNP E0049022	37,0	--%	2,2	726	38,0

PEDIGREE



FORMADOR



5983

ESENCIAL 37 ARQUIMEDES-T/E-

AGROMELU 5678 FORMADOR - FIV T/E

AGROMELU 4913 UPA-T/E-

AGROMELU 6800 MOCHO-FIV-

RED TER-RON SANTANA 73C

AGROMELU 5983 GOYA T/E

AGROMELU 4345 PITUCA



DATOS DE PRODUCCIÓN

DESTETE			POST-DESTETE		
P. AJ	G.D.	I.C.	P. AJ	G.D.	I.C.
175,8	0,661	85,9	390,2	0,650	87,5

CRECIMIENTO + PRECOZ - CORTA CURVA DESARROLLO - GRAN CARCASA: AOB + ENGRASAMIENTO + MARBLING

EPD'S CRÍAS

	Crías	PN	DT	P.DT	LCH	CE	AOB	GD	GC	GDI	% CM
Propio	--	0	11,7	43,3	2,6	1,4	1,9	0,36	0,91	0	-0,7
Padre	172	-1,0	-0,7	8,6	2,6	1,3	2,1	0,46	0,87	-0,02	-0,6
Madre	3	0,3	10,8	37,7	3,0	1,2	--	--	--	--	--
Ab. Mat	12	-0,1	12,9	35,2	2,0	1,0	0,3	0,18	0,56	0,00	-0,9
TOP		55%	10%	4%	25%	25%	35%	25%	10%	50%	85%



 LINK A VIDEO

MODELO - RP 6802

SERVICIO 15 MESES + HABILIDAD MATERNA + PRECOCIDAD

FN	HBA	ADN	PN	PN/PVc	FS	PA	CE
04/03/24	910604	SNP E0049023	33,0	--%	2,5	792	40,0

PEDIGREE



ESENCIAL 37 ARQUIMEDES-T/E-

AGROMELU 5678 FORMADOR - FIV T/E

AGROMELU 4913 UPA-T/E-

AGROMELU 6802 MODELO-FIV-

AGROMELU 2494 CITATION BOOM-T/E-

AGROMELU 3817 FANTASÍA-T/E-

AGROMELU 2307 F4 G.CANYON-T/E-



FORMADOR



5983

DATOS DE PRODUCCIÓN

DESTETE			POST-DESTETE		
P. AJ	G.D.	I.C.	P. AJ	G.D.	I.C.
198,8	0,790	97,1	443,0	0,740	99,4

MODERACIÓN + PRECOCIDAD - GRAN CARCASA: AOB + ENGRASAMIENTO + MARBLING

EPD'S CRÍAS

	Crías	PN	DT	P.DT	LCH	CE	AOB	GD	GC	GDI	% CM
Propio	--	-0,4	-0,6	-14,9	0,9	1,3	1	0,29	0,65	0,02	-0,6
Padre	172	-1,0	-0,7	8,6	2,6	1,3	2,1	0,46	0,87	-0,02	-0,6
Madre	37	1,0	8,2	12,3	-3,0	1,0	0,4	-0,06	0,30	0,08	0,0
Ab. Mat	22	0,8	10,3	21,7	0,7	0,6	0,7	0,15	0,50	0,11	-0,3
TOP		35%	95%	100%	50%	35%	60%	35%	25%	40%	80%



[LINK A VIDEO](#)

MOJADO - RP 6806

IMPACTANTE INFORMACIÓN - 15 MESES + CRECIMIENTO ALTO + SÚPER PRECOCIDAD

FN	HBA	ADN	PN	PN/PVc	FS	PA	CE
08/03/24	910605	SNP E0049025	31,0	--%	2,9	764	39,0

PEDIGREE



HEDGE FUND



5819

RED H2R PROFITBUILDER B403

RED LSF SRR HEDGE FUND 7017E

RED LSF SRR DINA C5128

AGROMELU 6806 MOJADO-FIV-

LSF TBJ TABASCO 5830C

AGROMELU 5819 FUMETA T/E

AGROMELU 2861 CASUARINA-T/E-

DATOS DE PRODUCCIÓN

DESTETE			POST-DESTETE		
P. AJ	G.D.	I.C.	P. AJ	G.D.	I.C.
227,4	0,935	111,0	495,4	0,812	111,1

CRECIMIENTO + PRECOZ - CORTA CURVA DESARROLLO - FACILIDAD DE ENGRASAMIENTO + MARBLING

EPD'S CRÍAS

	Crías	PN	DT	P.DT	LCH	CE	AOB	GD	GC	GDI	% CM
Propio	--	-1,7	9,4	28,6	3	1,9	1,2	0,43	1,1	0,15	-1,2
Padre	--	-2,3	11,0	33,8	7,8	1,8	2,1	0,35	0,89	0,20	-0,8
Madre	7	0,0	6,7	24,5	1,8	0,9	---	---	---	---	---
Ab. Mat	42	0,0	4,0	13,9	-0,8	0,8	-0,3	-0,04	0,01	-0,12	-0,2
TOP		3%	20%	20%	20%	3%	55%	20%	4%	2%	100%



[LINK A VIDEO](#)

MOLIDO - RP 6808

SERVICIO 15 MESES + CRECIMIENTO MODERADO + TERMINACIÓN A PASTO

FN	HBA	ADN	PN	PN/PVc	FS	PA	CE
08/03/24	910606	SNP E0049026	32,0	--%	2,5	762	38,0

PEDIGREE



FORMADOR



4933

ESENCIAL 37 ARQUIMEDES-T/E-

AGROMELU 5678 FORMADOR - FIV T/E

AGROMELU 4913 UPA-T/E-

AGROMELU 6808 MOLIDO-FIV-

AGROMELU 4392 PICHICATERO

AGROMELU 4933 VICHADORA

AGROMELU 3885 FRANCACHONA-T/E-

DATOS DE PRODUCCIÓN

DESTETE			POST-DESTETE		
P. AJ	G.D.	I.C.	P. AJ	G.D.	I.C.
204,1	0,819	99,7	454,6	0,759	102,0

MODERACIÓN EN EL CRECIMIENTO - GRAN CARCASA: AOB + ENGRASAMIENTO + MARBLING

EPD'S CRÍAS

	Crías	PN	DT	P.DT	LCH	CE	AOB	GD	GC	GDI	% CM
Propio	--	-1	3,5	15,2	-4,1	0,9	2	0,37	0,75	0	-0,4
Padre	172	-1,0	-0,7	8,6	2,6	1,3	2,1	0,46	0,87	-0,02	-0,6
Madre	17	-0,8	3,1	9,8	-3,5	0,4	2,6	0,02	0,39	0,04	0,5
Ab. Mat	21	0,2	9,2	29,0	-2,4	0,5	-0,5	0,13	0,48	0,00	-0,1
TOP		15%	75%	55%	100%	70%	30%	25%	20%	50%	70%



[LINK A VIDEO](#)

MONO - RP 6812

SERVICIO 15 MESES + PRECOCIDAD + RINDE AL GANCHO + TERMINACIÓN A PASTO

FN	HBA	ADN	PN	PN/PVc	FS	PA	CE
17/03/24	909028	SNP E0049028	31,0	--%	2,7	754	38,0

PEDIGREE

ANGUSGS
Powered by Neogen Canada

RED U-2 RENOWN 193C

AGROMELU 5866 FUTRE T/E

AGROMELU 4257 PAGA DOBLE-T/E-

AGROMELU 6812 MONO

AGROMELU 5006 BAQUIANO-T/E-

AGROMELU 6045 GURRUMINA T/E

AGROMELU 4933 VICHADORA



FUTRE



6045

DATOS DE PRODUCCIÓN

DESTETE			POST-DESTETE		
P. AJ	G.D.	I.C.	P. AJ	G.D.	I.C.
179,2	0,706	87,5	425,1	0,745	95,3

MODERACIÓN EN EL CRECIMIENTO Y TAMAÑO - GRAN CARCASA: AOB + ENGRASAMIENTO + MARBLING

EPD'S CRÍAS

	Crías	PN	DT	P.DT	LCH	CE	AOB	GD	GC	GDI	% CM
Propio	--	0,7	4,5	8	0,7	1,2	3	0,1	0,75	0,07	0,4
Padre	105	2,0	12,4	32,0	-1,1	1,4	2,6	0,44	1,00	0,03	0,3
Madre	3	0,2	8,6	20,2	-0,8	--	2,7	-0,10	0,04	0,08	0,9
Ab. Mat	17	-0,8	3,1	9,8	-3,5	0,4	2,6	0,02	0,39	0,04	0,5
TOP		90%	65%	75%	55%	40%	15%	70%	20%	15%	15%



[LINK A VIDEO](#)

MONSEÑOR - RP 6816

BAJO PESO AL NACER + ALTISIMO POTENCIAL DE CRECIMIENTO + FRAME MODERADO

FN	HBA	ADN	PN	PN/PVc	FS	PA	CE
07/05/24	910633	SNP E0049029	31,0	--%	3,3	725	37,0

PEDIGREE

ANGUSGS
Powered by Neogen Canada



LIMPIADOR



4257



AGROMELU 5866 FUTRE T/E

AGROMELU 6288 LIMPIADOR

AGROMELU 4697 SOBRADA-T/E-

AGROMELU 6816 MONSEÑOR

RED U-2 RENOWN 193C

AGROMELU 5837 FUQUI FUQUI T/E

AGROMELU 4257 PAGA DOBLE-T/E-

DATOS DE PRODUCCIÓN

DESTETE			POST-DESTETE		
P. AJ	G.D.	I.C.	P. AJ	G.D.	I.C.
249,5	1,041	121,9	455,5	0,624	102,2

DESTETE + HABILIDAD MATERNA DESTACADA - GRAN CARCASA: AOB + ENGRASAMIENTO + MARBLING

EPD'S CRÍAS

	Crías	PN	DT	P.DT	LCH	CE	AOB	GD	GC	GDI	% CM
Propio	--	1,1	12,1	31,5	0,6	0,2	1,7	0,08	0,45	0,02	0,3
Padre	5	1,2	14,8	45,7	-1,8	0,7	--	--	--	--	--
Madre	2	2,1	5,1	5,6	-0,6	0,8	---	---	---	---	---
Ab. Mat	19	1,4	10,4	21,0	-2,0	1,1	3,6	0,47	1,03	0,06	-0,2
TOP	100%	10%	15%	55%	100%	40%	70%	45%	40%	20%	



LINK A VIDEO

MONTADO - RP 6820

BAJO PESO AL NACER + ALTO POTENCIAL DE CRECIMIENTO + TAMAÑO MODERADO

FN	HBA	ADN	PN	PN/PVc	FS	PA	CE
16/05/24	910631	SNP E0049030	31,0	--%	2,8	688	39,0

PEDIGREE



AGROMELU 5866 FUTRE T/E

AGROMELU 6288 LIMPIADOR

AGROMELU 4697 SOBRADA-T/E-

AGROMELU 6820 MONTADO

CASAMU 3090 ARECUTRAN ALCA ALU

AGROMELU 5801 FRUGAL

AGROMELU 4169 NO L APURE



LIMPIADOR



5801

DATOS DE PRODUCCIÓN

DESTETE			POST-DESTETE		
P. AJ	G.D.	I.C.	P. AJ	G.D.	I.C.
231,0	0,952	112,8	403,5	0,523	90,5

MODERACIÓN EN EL CRECIMIENTO Y TAMAÑO - TERMINACIÓN A CORRAL: AOB + MARBLING

EPD'S CRÍAS

	Crías	PN	DT	P.DT	LCH	CE	AOB	GD	GC	GDI	% CM
Propio	--	-0,4	9,3	28,9	-0,7	1,3	1,7	-0,16	0,05	0	0,7
Padre	5	1,2	14,8	45,7	-1,8	0,7	--	--	--	--	--
Madre	3	-0,4	5,3	18,2	3,4	0,8	--	--	--	--	--
Ab. Mat	7	-0,3	3,8	4,0	0,1	0,4	---	---	---	---	---
TOP		35%	20%	20%	75%	35%	40%	100%	90%	50%	4%



[LINK A VIDEO](#)

MINERO - RP 6822

SERVICIO 18 MESES + POTENCIAL CRECIMIENTO + PRECOCIDAD

FN	HBA	ADN	PN	PN/PVc	FS	PA	CE
16/05/24	TRAMITE	SNP E0049031	37,0	--%	2,6	735	37,0

PEDIGREE



ROJAS RIOJA 6052

DUFF RED BLOOD 18114

DUFF JUANADA 927K 15124

AGROMELU 6822 MINERO

AGROMELU 5894 GALLEGO T/E

AGROMELU 6353 LORA

AGROMELU 5797 FRIOLERA



RED BLOOD



6353

DATOS DE PRODUCCIÓN

DESTETE			POST-DESTETE		
P. AJ	G.D.	I.C.	P. AJ	G.D.	I.C.
224,7	0,894	109,7	511,5	0,869	114,7

CRECIMIENTO + PRECOZ - CORTA CURVA DESARROLLO - TERMINACIÓN A CAMPO: ENGRASAMIENTO + MARBLING

EPD'S CRÍAS

	Crías	PN	DT	P.DT	LCH	CE	AOB	GD	GC	GDI	% CM
Propio	--	0,1	9,8	34,9	2,9	1	0,9	0,12	0,4	0	-0,2
Padre	0,2	-0,1	3,1	19,9	7,3	0,8	0,7	-0,02	0,10	0,00	0,0
Madre	--	0,8	8,2	32,2	0,1	1,1	2,5	0,12	0,44	-0,01	0,3
Ab. Mat	3	1,0	11,7	32,4	3,5	1,1	--	--	--	--	--
TOP		60%	20%	15%	20%	60%	--	65%	50%	50%	55%



LINK A VIDEO

MISIFU - RP 6824

SERVICIO 15 MESES + CRECIMIENTO FINAL + HABILIDAD MATERNA

FN	HBA	ADN	PN	PN/PVc	FS	PA	CE
17/05/24	TRAMITE	SNP E0049032	36,0	--%	3,8	752	36,0

PEDIGREE

ANGUSGS
Powered by Neogen Canada



RED BLOOD



6393



ROJAS RIOJA 6052

DUFF RED BLOOD 18114

DUFF JUANADA 927K 15124

AGROMELU 6824 MISIFU

AGROMELU 5980 GOLAZO

AGROMELU 6393 MACANEADORA

BAJO FÉRTIL LAUREL

DATOS DE PRODUCCIÓN

DESTETE			POST-DESTETE		
P. AJ	G.D.	I.C.	P. AJ	G.D.	I.C.
231,4	0,930	113,0	474,0	0,735	106,3

LECHE + PESO DESTETE - TERMINACIÓN A CORRAL: AOB + MARBLING + MINORISTA

EPD'S CRÍAS

	Crías	PN	DT	P.DT	LCH	CE	AOB	GD	GC	GDI	% CM
Propio	--	-0,5	2,7	17	5,5	0,9	1,3	0,12	0,22	0,07	0
Padre	0,2	-0,1	3,1	19,9	7,3	0,8	0,7	-0,02	0,10	0,00	0,0
Madre	--	-0,4	8,9	32,8	-0,2	0,6	2,6	0,06	0,26	0,14	0,3
Ab. Mat	--	--	--	--	--	--	--	--	--	--	--
TOP		30%	80%	50%	3%	70%	50%	65%	75%	15%	35%



 LINK A VIDEO

MUFA - RP 6840

SERVICIO ANTICIPADO - 15 MESES

FN	HBA	ADN	PN	PN/PVc	FS	PA	CE
08/08/24	TRAMITE	10869872	28,0	5,7%	2,8	638	37,0

PEDIGREE



ESENCIAL 37 ARQUIMEDES-T/E-

ESENCIAL 1039 JAQUE MATE

ESENCIAL CASUALIDAD

AGROMELU 6840MUFA

AGROMELU 5866 FUTRE T/E

AGROMELU 6379 LUCA

AGROMELU 4913 UPA-T/E-



JAQUE MATE



6379

DATOS DE PRODUCCIÓN

DESTETE			POST-DESTETE		
P. AJ	G.D.	I.C.	P. AJ	G.D.	I.C.
221,0	0,919	99,5	364,6	0,926	99,5

CRECIMIENTO + TAMAÑO MODERADO/CHICO - GRAN CARCASA: AOB + ENGRASAMIENTO + MARBLING

EPD'S CRÍAS

	Crías	PN	DT	P.DT	LCH	CE	AOB	GD	GC	GDI	% CM
Propio	--	-0,6	1,6	3,5	0,6	0,6	2,9	0,17	0,33	0,01	0,5
Padre	87	-0,9	3,0	16,5	0,0	1,1	4,3	0,44	0,63	-0,03	0,2
Madre	--	0,2	4,8	16,5	-3,9	1,2	1,2	-0,07	-0,01	0,09	0,6
Ab. Mat	21	-0,1	7,9	31,6	0,7	1,4	1,7	0,11	0,50	0,04	0,0
TOP		25%	85%	85%	55%	90%	15%	55%	60%	45%	10%



LINK A VIDEO

MUGRE - RP 6842

EXCEPCIONALES NÚMEROS - 15 MESES + CRECIMIENTO + CARCASA

FN	HBA	ADN	PN	PN/PVc	FS	PA	CE
10/08/24	913913	SNP E0049174	28,0	6,4%	2,4	620	39,0

PEDIGREE

ANGUSGS
Powered by Neogen Canada



JAQUE MATE



4267

ESENCIAL 37 ARQUIMEDES-T/E-

ESENCIAL 1039 JAQUE MATE

ESENCIAL CASUALIDAD

AGROMELU 6842 MUGRE

AGROMELU 5866 FUTRE T/E

AGROMELU 6481 MAMADERA

AGROMELU 4267 PASA P AL FONDO-T/E-



DATOS DE PRODUCCIÓN

DESTETE			POST-DESTETE		
P. AJ	G.D.	I.C.	P. AJ	G.D.	I.C.
212,3	0,878	95,6	357,8	0,939	97,0

LA MEJOR COMBINACIÓN DE INFORMACIÓN - GRAN CARCASA: AOB + ENGRASAMIENTO + MINORISTA

EPD'S CRÍAS

	Crías	PN	DT	P.DT	LCH	CE	AOB	GD	GC	GDI	% CM
Propio	--	-0,6	9	31,8	0,9	1	1,7	0,2	0,77	-0,03	-0,2
Padre	87	-0,9	3,0	16,5	0,0	1,1	4,3	0,44	0,63	-0,03	0,2
Madre	1	0,3	9,4	39,8	-1,9	1,4	0,3	0,24	0,84	-0,02	-0,7
Ab. Mat	26	0,6	8,2	28,8	-1,9	1,5	0,4	0,20	0,80	-0,04	-0,9
TOP		25%	25%	15%	50%	60%	40%	50%	15%	70%	55%



[LINK A VIDEO](#)

MUFOSO - RP 6844

SERVICIO 15 MESES + PRODUCCIÓN TERNEROS PESADOS + TERMINACIÓN CAMPO O CORRAL

FN	HBA	ADN	PN	PN/PVc	FS	PA	CE
10/08/24	TRAMITE	SNP E0049175	34,0	7,0%	2,4	614	37,0

PEDIGREE



CASAMU 1120 PEUMA

CASAMU 4178 LUCUMA

CASAMU 7763 ACTUNA SOPHIE 4437

AGROMELU 6844 MUFOSO

AGROMELU 5850 FUNYINGO T/E

AGROMELU 6319 LORA

AGROMELU 5837 FUQUI FUQUI T/E



LUCUMA



FUNYINGO

DATOS DE PRODUCCIÓN

DESTETE			POST-DESTETE		
P. AJ	G.D.	I.C.	P. AJ	G.D.	I.C.
256,9	1,061	115,7	376,7	0,773	102,1

DESTETE + HABILIDAD MATERNA - GRAN CARCASA: AOB + ENGRASAMIENTO + MARMOLEO

EPD'S CRÍAS

	Crías	PN	DT	P.DT	LCH	CE	AOB	GD	GC	GDI	% CM
Propio	--	0,8	5,5	7,3	1,9	1,4	1,6	0,3	0,62	0,06	-0,3
Padre	983	-1,3	1,7	5,0	0,7	1,6	0,9	0,16	0,55	-0,09	-0,3
Madre	1	1,6	2,9	7,7	-0,6	0,6	2,0	0,23	0,70	0,12	-0,1
Ab. Mat	2	2,1	5,1	5,6	-0,6	0,8	--	--	--	--	--
TOP		90%	55%	75%	35%	25%	40%	35%	30%	20%	60%



 LINK A VIDEO

MULO - RP 6846

SERVICIO 15 MESES + PRODUCCIÓN TERNEROS PESADOS

FN	HBA	ADN	PN	PN/PVc	FS	PA	CE
11/08/24	913914	--	33,0	6,5%	3,0	695	40,0

PEDIGREE



CASAMU 1120 PEUMA

CASAMU 4178 LUCUMA

CASAMU 1649 CALVUCO SOPHIE 7763

AGROMELU 6846 MULO

AGROMELU 5850 FUNYINGO T/E

AGROMELU 6355 LUNÁTICA

AGROMELU 6101 IMPOTENCIA



LUCUMA



FUNYINGO

DATOS DE PRODUCCIÓN

DESTETE			POST-DESTETE		
P. AJ	G.D.	I.C.	P. AJ	G.D.	I.C.
244,7	1,008	110,2	363,7	0,933	98,6

DESTETE + HABILIDAD MATERNA - TAMAÑO MODERADO - FS: 3 + PRECOCIDAD

EPD'S CRÍAS

	Crías	PN	DT	P.DT	LCH	CE	AOB	GD	GC	GDI	% CM
Propio	--	-0,6	8,2	21,1	3,7	0,5	--	--	--	--	--
Padre	983	-1,3	1,7	5,0	0,7	1,6	0,9	0,16	0,55	-0,09	-0,3
Madre	1	-1,2	7,7	34,8	4,1	0,4	1,1	0,06	0,51	0,00	-0,1
Ab. Mat	2	0,1	7,0	--	2,8	0,6	--	--	--	--	--
TOP		25%	30%	50%	15%	90%	--	--	--	--	--



[LINK A VIDEO](#)

MULATO - RP 6850

PRODUCCIÓN TERNEROS + TERMINACIÓN A CORRAL O PASTO + CALIDAD DE RES

FN	HBA	ADN	PN	PN/PVc	FS	PA	CE
09/08/24	913930	SNP E0049177	38,0	5,1%	3,2	662	37,0

PEDIGREE



AGROMELU 5422 ENTRIPADO T/E

AGROMELU 5958 GARUFA

AGROMELU 3885 FRANCACHONA

AGROMELU 6850 MULATO

RUBETA 4444 QUEBRANTADOR-T/E-

AGROMELU 5189 CORRIDA-T/E-

AGROMELU 4059 MALANDRACA-T/E-



GARUFA



5189

DATOS DE PRODUCCIÓN

DESTETE			POST-DESTETE		
P. AJ	G.D.	I.C.	P. AJ	G.D.	I.C.
198,5	0,764	90,1	381,1	1,178	103,3

CRECIMIENTO + DESTETE + PRECOCIDAD - EXCELENTE COMBINACIÓN EN CARCASA

EPD'S CRÍAS

	Crías	PN	DT	P.DT	LCH	CE	AOB	GD	GC	GDI	% CM
Propio	--	0,4	10	31,8	-0,7	1	1,3	0,14	0,49	-0,04	0
Padre	19	-0,3	4,3	--	0,6	0,7	--	--	--	--	--
Madre	4	1,4	16,8	45,4	-2,2	---	---	---	---	---	--
Ab. Mat	43	1,2	13,8	29,1	-0,6	0,7	0,5	-0,07	0,00	0,02	0,2
TOP		75%	20%	15%	75%	60%	50%	60%	40%	75%	35%



[LINK A VIDEO](#)

MULERO - RP 6852

18 MESES + PRODUCCIÓN TERNEROS + TERMINACIÓN A CORRAL

FN	HBA	ADN	PN	PN/PVc	FS	PA	CE
09/08/24	913931	SNP E0049178	28,0	3,7%	2,2	625	37,0

PEDIGREE



AGROMELU 5422 ENTRIPADO T/E

AGROMELU 5958 GARUFA

AGROMELU 3885 FRANCACHONA-T/E-

AGROMELU 6852 MULERO

RUBETA 4444 QUEBRANTADOR-T/E-

AGROMELU 5189 CORRIDA-T/E-

AGROMELU 4059 MALANDRACA-T/E-



GARUFA



5189

DATOS DE PRODUCCIÓN

DESTETE			POST-DESTETE		
P. AJ	G.D.	I.C.	P. AJ	G.D.	I.C.
188,5	0,764	85,5	332,1	0,926	90,0

PESO AL DESTETE - HABILIDAD MATERNA - AOB + MARBLING + CORTE MINORITA

EPD'S CRÍAS

	Crías	PN	DT	P.DT	LCH	CE	AOB	GD	GC	GDI	% CM
Propio	--	0,2	10	12,7	-0,7	1	1,1	-0,14	0,07	-0,01	0,6
Padre	19	-0,3	4,3	--	0,6	0,7	--	--	--	--	--
Madre	4	1,4	16,8	45,4	-2,2	---	---	---	---	---	--
Ab. Mat	43	1,2	13,8	29,1	-0,6	0,7	0,5	-0,07	0,00	0,02	0,2
TOP		65%	20%	65%	75%	60%	55%	95%	90%	60%	10%



[LINK A VIDEO](#)

MUGRIENTO - RP 6854

SERVICIO 15 MESES + PRODUCCIÓN TERNEROS + CALIDAD DE RES

FN	HBA	ADN	PN	PN/PVc	FS	PA	CE
13/08/24	913916	SNP E0049033	32,0	5,8%	3,6	691	38,0

PEDIGREE



BAQUEANO



5197

AGROMELU 5006 BAQUIANO-T/E-

BAJO FÉRTIL 523 BAQUIANO 4677

AGROMELU 4677 SALCHICHA-T/E-

AGROMELU 6854 MUGRIENTO

AGROMELU 5884 GALGO T/E

AGROMELU 6229 LAVANDA

AGROMELU 5197 ANSWER RED BULL -T/E-

DATOS DE PRODUCCIÓN

DESTETE			POST-DESTETE		
P. AJ	G.D.	I.C.	P. AJ	G.D.	I.C.
270,9	1,138	122,0	418,2	0,950	98,7

FACILIDAD PARTO 15 MESES - PESO AL DESTETE - HABILIDAD MATERNA

EPD'S CRÍAS

	Crías	PN	DT	P.DT	LCH	CE	AOB	GD	GC	GDI	% CM
Propio	--	-0,7	5,3	10,7	1,5	1	0,5	-0,08	-0,28	0,01	0,3
Padre	24	0,1	10,4	21,2	1,3	1,5	0,8	-0,19	-0,44	0,05	0,5
Madre	1	-1,2	5,0	12,4	3,6	1,0	0,7	-0,09	-0,12	-0,05	0,4
Ab. Mat	5	-1,3	6,7	34,2	7,6	1,1	---	---	---	---	---
TOP		20%	55%	70%	40%	60%	75%	95%	100%	45%	20%



 LINK A VIDEO

MUÑECO - RP 6856

SERVICIO 18 MESES + PRODUCCIÓN TERNEROS + CALIDAD DE RES

FN	HBA	ADN	PN	PN/PVc	FS	PA	CE
13/08/24	913908	SNP E0049034	39,0	9,4%	3,0	702	37,0

PEDIGREE



ROJAS RIOJA 6052

DUFF RED BLOOD 18114

DUFF JUANADA 927K 15124

AGROMELU 6856 MUÑECO-FIV-

RUBETA 4444 QUEBRANTADOR-T/E-

AGROMELU 4401 ROSQUERA-T/E-

AGROMELU 2213 CHACARERA II



RED BLOOD



4401

DATOS DE PRODUCCIÓN

DESTETE			POST-DESTETE		
P. AJ	G.D.	I.C.	P. AJ	G.D.	I.C.
285,4	1,173	99,7	415,4	0,839	98,0

PESO AL DESTETE - HABILIDAD MATERNA - MARBLING + CORTE MINORISTA

EPD'S CRÍAS

	Crías	PN	DT	P.DT	LCH	CE	AOB	GD	GC	GDI	% CM
Propio	--	-0,2	1,7	4,8	2,8	0,7	0,4	0,02	0,11	0,04	0,2
Padre	0,2	-0,1	3,1	19,9	7,3	0,8	0,7	-0,02	0,10	0,00	0,0
Madre	15	0,6	8,2	16,1	-2,2	0,5	0,9	0,12	0,24	-0,01	0,0
Ab. Mat	42	0,0	4,0	13,9	-0,8	0,8	-0,3	-0,04	0,01	-0,12	-0,2
TOP		45%	85%	85%	25%	85%	75%	85%	85%	25%	25%



[LINK A VIDEO](#)

MISICANTE - RP 6862

15 MESES + PRODUCCIÓN TERNEROS + TERMINACIÓN NOVILLOS MODERADOS

FN	HBA	ADN	PN	PN/PVc	FS	PA	CE
18/08/24	913917	SNP E0049179	31,0	7,3%	1,7	558	38,0

PEDIGREE



AGROMELU 5980 GOLAZO

AGROMELU 6408 MÚSICA MAESTRO

AGROMELU 5131 ATORADA-T/E-

AGROMELU 6862 MISICANTE

AGROMELU 5678 FORMADOR - FIV T/E

AGROMELU 6357 LUNGA

AGROMELU 6107 INFORMANTE



MÚSICA MAESTRO



6357

DATOS DE PRODUCCIÓN

DESTETE			POST-DESTETE		
P. AJ	G.D.	I.C.	P. AJ	G.D.	I.C.
184,3	0,730	83,0	185,8	0,004	83,0

PESO AL DESTETE - HABILIDAD MATERNA - MARBLING + CORTE MINORISTA

EPD'S CRÍAS

	Crías	PN	DT	P.DT	LCH	CE	AOB	GD	GC	GDI	% CM
Propio	--	-0,4	1	14,1	1	0,5	3,4	0,21	0,48	0,03	0,2
Padre	6	-0,4	4,2	13,6	0,7	0,0	2,2	0,22	0,61	0,05	0,1
Madre	--	-1,0	5,4	26,5	2,3	0,9	3,2	0,50	0,78	0,02	-0,3
Ab. Mat	3	0,2	11,8	---	-2,3	1,0	---	---	---	---	---
TOP		35%	90%	60%	50%	95%	10%	50%	40%	35%	25%



[LINK A VIDEO](#)

NABO - RP 6870

SERVICIO ANTICIPADO + CRECIMIENTO + PRECOCIDAD + DATOS DE CARCASA

FN	HBA	ADN	PN	PN/PVc	FS	PA	CE
19/08/24	913944	SNP E0049035	33,0	FIV	3,5	771	38,0

PEDIGREE



ESENCIAL 37 ARQUIMEDES-T/E-

AGROMELU 5678 FORMADOR - FIV T/E

AGROMELU 4913 UPA-T/E-

AGROMELU 6870 NABO-FIV-

TRANQUERAS 289 BRIG BRUTAL-T/E-

AGROMELU 4919 VAMO Y VAMO-T/E-

AGROMELU 2775 ACHIRA-T/E-



FORMADOR



4919

DATOS DE PRODUCCIÓN

DESTETE			POST-DESTETE		
P. AJ	G.D.	I.C.	P. AJ	G.D.	I.C.
267,9	1,119	99,2	413,4	0,939	97,5

IMPACTANTE COMBINACIÓN DE NÚMEROS - TREMENDOS DATOS DE CARCASA

EPD'S CRÍAS

	Crías	PN	DT	P.DT	LCH	CE	AOB	GD	GC	GDI	% CM
Propio	--	0,8	7,8	26,7	0,3	1,4	2,7	0,26	0,52	-0,01	0
Padre	172	-1,0	-0,7	8,6	2,6	1,3	2,1	0,46	0,87	-0,02	-0,6
Madre	9	0,9	12,6	38,9	2,3	1,5	--	--	--	--	--
Ab. Mat	20	1,1	9,7	23,4	0,8	1,3	5,2	0,68	1,14	-0,11	0,0
TOP		90%	35%	25%	60%	25%	15%	40%	35%	60%	35%



[LINK A VIDEO](#)

NADADOR - RP 6876

TERNEROS PESADOS AL DESTETE + TERMINACIÓN A CORRAL

FN	HBA	ADN	PN	PN/PVc	FS	PA	CE
20/08/24	913918	SNP E0049037	38,0	8,0%	3,1	715	39,0

PEDIGREE



BAQUEANO



6227

- AGROMELU 5006 BAQUIANO-T/E-
- BAJO FÉRTIL 523 BAQUIANO 4677**
- AGROMELU 4677 SALCHICHA-T/E-
- AGROMELU 6876 NADADOR**
- AGROMELU 5678 FORMADOR - FIV T/E
- AGROMELU 6227 LAUCHA**
- AGROMELU GASOLERA

DATOS DE PRODUCCIÓN

DESTETE			POST-DESTETE		
P. AJ	G.D.	I.C.	P. AJ	G.D.	I.C.
195,3	0,749	88,0	423,5	1,472	99,9

POTENCIAL CRECIMIENTO + HABILIDAD MATERNA - AOB + MARBLING + CORTE MINORISTA

EPD'S CRÍAS

	Crías	PN	DT	P.DT	LCH	CE	AOB	GD	GC	GDI	% CM
Propio	--	0,7	8,9	22,1	5,5	0,9	1,1	0,12	0,03	0,01	-0,1
Padre	24	0,1	10,4	21,2	1,3	1,5	0,8	-0,19	-0,44	0,05	0,5
Madre	1	0,1	9,7	48,0	6,4	1,0	2,1	0,28	0,50	-0,01	0,2
Ab. Mat	--	--	--	--	--	--	--	--	--	--	--
TOP		90%	25%	35%	3%	70%	55%	65%	90%	45%	45%



LINK A VIDEO

NADIE - RP 6878

TERNEROS PESADOS AL DESTETE + TERMINACIÓN A CORRAL O CAMPO

FN	HBA	ADN	PN	PN/PVc	FS	PA	CE
21/08/24	913947	SNP E0049038	43,0	FIV	3,1	728	38,0

PEDIGREE



ROJAS RIOJA 6052

DUFF RED BLOOD 18114

DUFF JUANADA 927K 15124

AGROMELU 6878 NADIE-FIV-

RUBETA 4444 QUEBRANTADOR-T/E-

AGROMELU 4401 ROSQUERA-T/E-

AGROMELU 2213 CHACARERA II



RED BLOOD



4401

DATOS DE PRODUCCIÓN

DESTETE			POST-DESTETE		
P. AJ	G.D.	I.C.	P. AJ	G.D.	I.C.
282,6	1,141	104,7	416,7	0,865	98,3

POTENCIAL CRECIMIENTO + HABILIDAD MATERNA - AOB + ENGRASAMIENTO + CORTE MINORISTA

EPD'S CRÍAS

	Crías	PN	DT	P.DT	LCH	CE	AOB	GD	GC	GDI	% CM
Propio	--	0,5	6,1	23,6	2,5	0,6	1,6	0,2	0,52	-0,05	-0,2
Padre	0,2	-0,1	3,1	19,9	7,3	0,8	0,7	-0,02	0,10	0,00	0,0
Madre	15	0,6	8,2	16,1	-2,2	0,5	0,9	0,12	0,24	-0,01	0,0
Ab. Mat	42	0,0	4,0	13,9	-0,8	0,8	-0,3	-0,04	0,01	-0,12	-0,2
TOP		80%	50%	30%	25%	90%	40%	50%	35%	80%	55%



[LINK A VIDEO](#)

NAIF - RP 6880

TERNEROS PESADOS AL DESTETE + TERMINACIÓN A CORRAL + PRECOCIDAD (FRENA TAMAÑO)

FN	HBA	ADN	PN	PN/PVc	FS	PA	CE
22/08/24	TRAMITE	SNP E0049039	42,0	FIV	3,9	716	39,0

PEDIGREE



AGROMELU 4280 PIRADO-T/E-

AGROMELU 5334 DESPILCHADO-T/E-

AGROMELU 3825 FAROLERA-T/E-

AGROMELU 6880 NAIF

AGROMELU 4280 PIRADO-T/E-

AGROMELU 5783 FLECHA

AGROMELU 3885 FRANCACHONA-T/E-



DESPILCHADO



5783

DATOS DE PRODUCCIÓN

DESTETE			POST-DESTETE		
P. AJ	G.D.	I.C.	P. AJ	G.D.	I.C.
262,8	1,052	97,3	395,9	0,859	93,4

POTENCIAL CRECIMIENTO + HABILIDAD MATERNA - AOB + ENGRASAMIENTO + CORTE MINORISTA

EPD'S CRÍAS

	Crías	PN	DT	P.DT	LCH	CE	AOB	GD	GC	GDI	% CM
Propio	--	0	7,8	26,6	0,6	1,2	2	-0,08	0,24	0	0,6
Padre	62	1,7	12,8	30,6	-1,0	1,3	0,1	-0,23	0,14	0,01	0,3
Madre	4	0,4	3,9	14,9	1,7	0,9	--	--	--	--	--
Ab. Mat	21	0,2	9,2	29,0	-2,4	0,5	-0,5	0,13	0,48	0,00	-0,1
TOP		55%	35%	25%	55%	40%	30%	95%	70%	50%	10%



[LINK A VIDEO](#)

NAIPE - RP 6882

BAJO PESO AL NACER + TERNEROS PESADOS + POTENCIAL DE CRECIMIENTO + PRECOCIDAD

FN	HBA	ADN	PN	PN/PVc	FS	PA	CE
22/08/24	TRAMITE	SNP E0049040	32,0	FIV	3,1	646	39,0

PEDIGREE



ANGURRIA



FORMADOR

AGROMELU 3288 FALTA ENVIDO

AGROMELU 5108 ANGURRIA

AGROMELU 4177 NUTRIA-T/E-

AGROMELU 6882 NAIPE

AGROMELU 5678 FORMADOR - FIV T/E

AGROMELU 6211 LA FIRMEZA

AGROMELU 5911 GARPADORA



DATOS DE PRODUCCIÓN

DESTETE			POST-DESTETE		
P. AJ	G.D.	I.C.	P. AJ	G.D.	I.C.
199,6	0,798	73,9	353,7	0,994	83,4

SERVICIO 18 MESES - CRECIMIENTO + DESTETE + PRECOCIDAD

EPD'S CRÍAS

	Crías	PN	DT	P.DT	LCH	CE	AOB	GD	GC	GDI	% CM
Propio	--	0,3	8,1	36,1	3,8	1,9	0,3	-0,16	-0,08	-0,03	0,4
Padre	32	0.0	7,8	34,5	7,7	2,1	0,4	-0,03	0,15	0,02	0,4
Madre	1	1,4	5,4	9,3	0,5	1,1	1,6	0,28	0,57	-0,03	-0,2
Ab. Mat	4	1,3	14,0	38,6	1,3	1,2	---	---	---	---	---
TOP		70%	30%	10%	15%	3%	80%	100%	95%	70%	15%



[LINK A VIDEO](#)

NOQUEADOR - RP 6888

PRODUCCIÓN TERNEROS PESADOS AL DESTETE + TERMINACIÓN A CAMPO Y CORRAL + PRECOZ

FN	HBA	ADN	PN	PN/PVc	FS	PA	CE
23/08/24	913909	SNP E0049041	38,0	5,8%	4,3	838	39,0

PEDIGREE



AGROMELU 5866 FUTRE T/E

AGROMELU 6304 LOCO DE LA GUERRA

AGROMELU 5653 FORFAIT - FIV-

AGROMELU 6888 NOQUEADOR

LSF TBJ TABASCO 5830C

AGROMELU 5817 FUMATA T/E

AGROMELU BRUJO PINGO



LOCO DE LA GUERRA



5817

DATOS DE PRODUCCIÓN

DESTETE			POST-DESTETE		
P. AJ	G.D.	I.C.	P. AJ	G.D.	I.C.
323,2	1,358	112,9	502,3	1,156	118,5

BAJA RELACIÓN PN/PV + CRECIMIENTO + PRECOZ - AOB + ENGRASAMIENTO + MARBLING + MINORISTA

EPD'S CRÍAS

	Crías	PN	DT	P.DT	LCH	CE	AOB	GD	GC	GDI	% CM
Propio	--	1,2	17,2	47,5	4,6	1,1	1,5	0,01	0,35	0,02	0,1
Padre	7	2,3	16,9	51,0	3,7	1,6	2,2	0,40	0,32	-0,04	0,2
Madre	2	0,0	4,9	18,9	7,6	1,2	---	---	---	---	---
Ab. Mat	16	0,2	5,8	-8,0	0,7	0,6	1,9	-0,10	0,29	0,07	0,5
TOP		100%	1%	3%	10%	50%	45%	85%	55%	40%	30%



 LINK A VIDEO

NAPIA - RP 6890

SERVICIO 18 MESES + TERNEROS PESADOS AL DESTETE + TERMINACIÓN A CAMPO

FN	HBA	ADN	PN	PN/PVc	FS	PA	CE
23/08/24	913948	SNP E0049042	42,0	FIV	3,0	721	44,0

PEDIGREE

ANGUSGS
Powered by Neogen Canada

ROJAS RIOJA 6052

DUFF RED BLOOD 18114

DUFF JUANADA 927K 15124

AGROMELU 6890 NAPIA-FIV-

RUBETA 4444 QUEBRANTADOR-T/E-

AGROMELU 4401 ROSQUERA-T/E-

AGROMELU 2213 CHACARERA II



RED BLOOD



4401

DATOS DE PRODUCCIÓN

DESTETE			POST-DESTETE		
P. AJ	G.D.	I.C.	P. AJ	G.D.	I.C.
299,8	1,147	111,0	421,5	0,785	99,4

HABILIDAD MATERNA - FACILIDAD DE ENGRASAMIENTO

EPD'S CRÍAS

	Crías	PN	DT	P.DT	LCH	CE	AOB	GD	GC	GDI	% CM
Propio	--	0,1	2,2	8,3	4,7	0,3	-0,6	0,05	0,31	-0,08	-0,5
Padre	0,2	-0,1	3,1	19,9	7,3	0,8	0,7	-0,02	0,10	0,00	0,0
Madre	15	0,6	8,2	16,1	-2,2	0,5	0,9	0,12	0,24	-0,01	0,0
Ab. Mat	42	0,0	4,0	13,9	-0,8	0,8	-0,3	-0,04	0,01	-0,12	-0,2
TOP		60%	85%	75%	10%	100%	95%	75%	60%	95%	75%



[LINK A VIDEO](#)

NIVELAZO - RP 6894

SERVICIO 15 MESES + TERNEROS PESADOS AL DESTETE + ALTA PRECOCIDAD

FN	HBA	ADN	PN	PN/PVc	FS	PA	CE
24/08/24	913910	SNP E0049043	34,0	5,6%	3,0	701	42,0

PEDIGREE



AGROMELU 5866 FUTRE T/E

AGROMELU 6304 LOCO DE LA GUERRA

AGROMELU 5653 FORFAIT - FIV-

AGROMELU 6894 NIVELAZO

AGROMELU 4280 PIRADO-T/E-

AGROMELU 5855 GAFFE

AGROMELU 5095 ALMIRADA-T/E-



LOCO DE LA GUERRA



5855

DATOS DE PRODUCCIÓN

DESTETE			POST-DESTETE		
P. AJ	G.D.	I.C.	P. AJ	G.D.	I.C.
267,6	1,112	93,5	407,9	0,906	96,2

ALTO POTENCIAL DE CRECIMIENTO - PRECOCIDAD PARA FRENAR TAMAÑO FINAL

EPD'S CRÍAS

	Crías	PN	DT	P.DT	LCH	CE	AOB	GD	GC	GDI	% CM
Propio	--	0,1	5,6	31,6	1,6	1,4	0,3	0,05	0,23	-0,04	0,1
Padre	7	2,3	16,9	51,0	3,7	1,6	2,2	0,40	0,32	-0,04	0,2
Madre	2	0,7	7,9	28,9	4,8	---	---	---	---	---	--
Ab. Mat	10	0,7	8,0	25,8	5,5	1,5	--	--	--	--	--
TOP		60%	55%	15%	40%	25%	80%	75%	70%	75%	30%



[LINK A VIDEO](#)

NAPOLEÓN - RP 6896

18 MESES + PRODUCCIÓN TERNEROS AL DESTETE + TERMINACIÓN A CAMPO O CORRAL

FN	HBA	ADN	PN	PN/PVc	FS	PA	CE
25/08/24	913911	SNP E0049044	40,0	6,8%	4,2	742	38,0

PEDIGREE

ANGUSGS
Powered by Neogen Canada

EC CARLON 509

MALELE 851 PROLIJO 5411-FIV-

AGROMELU 5411 FACHENZA T/E

AGROMELU 6896 NAPOLEÓN

RED U-2 RENOWN 193C

AGROMELU 5825 FUNDIDA T/E

AGROMELU 2497 G CANYON TINTO-T/E-



PROLIJO



5825

DATOS DE PRODUCCIÓN

DESTETE			POST-DESTETE		
P. AJ	G.D.	I.C.	P. AJ	G.D.	I.C.
276,6	1,127	96,6	440,2	1,056	103,9

ALTO CRECIMIENTO + HABILIDAD MATERNA - CARCASA: AOB + ENGRASAMIENTO + MINORISTA

EPD'S CRÍAS

	Crías	PN	DT	P.DT	LCH	CE	AOB	GD	GC	GDI	% CM
Propio	--	1,3	5	25,5	2,6	0,8	3,5	0,01	0,33	-0,05	0,9
Padre	12	1,5	7,4	33,2	1,0	1,6	4,9	-0,19	-0,02	-0,08	1,8
Madre	2	1,9	7,9	25,4	4,2	1,1	--	--	--	--	--
Ab. Mat	30	1,2	5,8	16,0	2,2	0,4	3,3	0,65	0,69	-0,03	-0,2
TOP		100%	60%	30%	25%	75%	10%	85%	60%	80%	2%



[LINK A VIDEO](#)

NARCO - RP 6900

PRODUCCIÓN DE TERNEROS PESADOS + TERMINACIÓN A CORRAL

FN	HBA	ADN	PN	PN/PVc	FS	PA	CE
25/08/24	913936	SNP E0049180	40,0	6,5%	3,8	619	40,0

PEDIGREE



EC CARLON 509

MALELE 851 PROLIJO 5411-FIV-

AGROMELU 5411 FACHENZA T/E

AGROMELU 6900 NARCO

AGROMELU 5674 FIRULETE - FIV T/E

AGROMELU 6113 INDÍGENA

AGROMELU 4335 PALMADA



PROLIJO



6113

DATOS DE PRODUCCIÓN

DESTETE			POST-DESTETE		
P. AJ	G.D.	I.C.	P. AJ	G.D.	I.C.
217,1	0,843	98,5	356,9	0,902	96,8

ALTO CRECIMIENTO - DESTETE + FINAL - CARCASA: AOB + MARBLING + MINORISTA

EPD'S CRÍAS

	Crías	PN	DT	P.DT	LCH	CE	AOB	GD	GC	GDI	% CM
Propio	--	0,9	6,3	24,9	-3,9	0,9	1,7	-0,49	-0,3	0,01	1,4
Padre	12	1,5	7,4	33,2	1,0	1,6	4,9	-0,19	-0,02	-0,08	1,8
Madre	1	-0,1	4,9	--	--	--	--	--	--	--	--
Ab. Mat	10	-0,2	4,3	14,4	-1,1	0,9	-0,1	0,00	0,30	0,05	-0,2
TOP		95%	45%	30%	100%	70%	40%	100%	100%	45%	1%



[LINK A VIDEO](#)

NARCÓTICO - RP 6902

SERVICIO 15 MESES + TERNEROS PESADOS + TERMINACIÓN A CAMPO + PRECOCIDAD

FN	HBA	ADN	PN	PN/PVc	FS	PA	CE
25/08/24	913919	SNP E0049181	26,0	5,5%	2,6	568	37,0

PEDIGREE



AGROMELU 5678 FORMADOR - FIV T/E

AGROMELU 6338 LUJOZO

AGROMELU 6029 GUASADA T/E

AGROMELU 6902 NARCÓTICO

AGROMELU 5894 GALLEGO T/E

AGROMELU 6353 LORA

AGROMELU 5797 FRIOLERA



6029



6353

DATOS DE PRODUCCIÓN

DESTETE			POST-DESTETE		
P. AJ	G.D.	I.C.	P. AJ	G.D.	I.C.
210,4	0,878	94,8	337,9	0,822	91,6

BAJO PESO AL NACER Y BAJA PN/VC - ENGRASAMIENTO + MARBLING MODERADO

EPD'S CRÍAS

	Crías	PN	DT	P.DT	LCH	CE	AOB	GD	GC	GDI	% CM
Propio	--	0,3	5,8	32,3	-1,5	1,7	0,2	0,25	0,52	-0,01	-0,3
Padre	11	-0,7	4,4	29,3	5,0	1,9	2,4	0,57	0,98	0,04	-0,5
Madre	--	0,8	8,2	32,2	0,1	1,1	2,5	0,12	0,44	-0,01	0,3
Ab. Mat	3	1,0	11,7	32,4	3,5	1,1	--	--	--	--	--
TOP		70%	50%	15%	85%	10%	80%	40%	35%	60%	60%



[LINK A VIDEO](#)

NARIGUETA - RP 6904

15 MESES + TERNEROS PESADOS AL DESTETE + PRECOCIDAD + TERMINACIÓN A CORRAL

FN	HBA	ADN	PN	PN/PVc	FS	PA	CE
25/08/24	913920	SNP E0049182	29,0	6,8%	3,4	672	38,0

PEDIGREE



AGROMELU 5678 FORMADOR - FIV T/E

AGROMELU 6352 LUNFARDISTA

AGROMELU 6077 HUNDIDA

AGROMELU 6904 NARIGUETA

AGROMELU 6006 GUADAL T/E

AGROMELU 6459 MALBARAJADA

AGROMELU 5781 FLACUCHA



LUNFARDISTA



5781

DATOS DE PRODUCCIÓN

DESTETE			POST-DESTETE		
P. AJ	G.D.	I.C.	P. AJ	G.D.	I.C.
232,6	0,970	104,8	387,6	1,000	105,1

BAJO PESO AL NACER Y BAJA PN/VC + DESTETE - AOB + MARBLING + MINORISTA

EPD'S CRÍAS

	Crías	PN	DT	P.DT	LCH	CE	AOB	GD	GC	GDI	% CM
Propio	--	-2	7,8	12,3	0,3	1,9	1,3	-0,27	-0,32	0	0,6
Padre	13	0,0	7,8	23,0	1,2	1,4	2,5	-0,17	0,04	-0,10	0,7
Madre	--	-0,9	2,2	-9,4	1,5	1,2	2,1	0,14	0,17	0,05	0,1
Ab. Mat	4	-0,3	6,0	3,6	-0,3	1,0	--	--	--	--	--
TOP		45%	35%	65%	60%	3%	50%	100%	100%	50%	10%



[LINK A VIDEO](#)

NAUFRAGO - RP 6906

ALTO POTENCIAL DE CRECIMIENTO: TERNEROS AL DESTETE + TERMINACIÓN A CORRAL

FN	HBA	ADN	PN	PN/PVc	FS	PA	CE
29/08/24	TRAMITE	SNP E0049045	44,0	FIV	3,4	666	39,0

PEDIGREE



DESPILCHADO



5783

AGROMELU 4280 PIRADO-T/E-

AGROMELU 5334 DESPILCHADO-T/E-

AGROMELU 3825 FAROLERA-T/E-

AGROMELU 6906

AGROMELU 4280 PIRADO-T/E-

AGROMELU 5783 FLECHA

AGROMELU 3885 FRANCACHONA-T/E-



DATOS DE PRODUCCIÓN

DESTETE			POST-DESTETE		
P. AJ	G.D.	I.C.	P. AJ	G.D.	I.C.
267,0	1,062	98,9	388,7	0,785	91,7

DESTETE + PESO FINAL - AOB + MARBLING + MINORISTA

EPD'S CRÍAS

	Crías	PN	DT	P.DT	LCH	CE	AOB	GD	GC	GDI	% CM
Propio	--	0,6	8,5	35,5	-1,3	0,9	0,9	-0,27	0,04	0,02	0,7
Padre	62	1,7	12,8	30,6	-1,0	1,3	0,1	-0,23	0,14	0,01	0,3
Madre	4	0,4	3,9	14,9	1,7	0,9	--	--	--	--	--
Ab. Mat	21	0,2	9,2	29,0	-2,4	0,5	-0,5	0,13	0,48	0,00	-0,1
TOP		85%	30%	10%	85%	70%	60%	100%	90%	40%	4%



[LINK A VIDEO](#)

NIÑO BIEN - RP 6908

15 MESES + TERNEROS PESADOS AL DESTETE + TERMINACIÓN A CORRAL

FN	HBA	ADN	PN	PN/PVc	FS	PA	CE
19/08/24	913921	SNP E0049183	28,0	5,6%	3,3	575	38,0

PEDIGREE



AGROMELU 5678 FORMADOR - FIV T/E

AGROMELU 6352 LUNFARDISTA

AGROMELU 6077 HUNDIDA

AGROMELU 6908 NIÑO BIEN

BAJO FÉRTIL FROILAN

AGROMELU 6431 MADURA

AGROMELU 5911 GARPADORA



LUNFARDISTA



6431

DATOS DE PRODUCCIÓN

DESTETE			POST-DESTETE		
P. AJ	G.D.	I.C.	P. AJ	G.D.	I.C.
224,7	0,936	101,2	350,2	0,810	94,9

BAJO PESO + CRECIMIENTO + PRECOCIDAD - BAJO PESO + CRECIMIENTO + PRECOCIDAD

EPD'S CRÍAS

	Crías	PN	DT	P.DT	LCH	CE	AOB	GD	GC	GDI	% CM
Propio	--	-0,6	6,5	28,7	0,2	1,5	1	0	0,11	-0,02	0,1
Padre	13	0,0	7,8	23,0	1,2	1,4	2,5	-0,17	0,04	-0,10	0,7
Madre	1	0,6	11,9	30,4	3,0	--	0,8	0,01	0,11	-0,01	0,2
Ab. Mat	4	1,3	14,0	38,6	1,3	1,2	---	---	---	---	---
TOP		25%	45%	20%	65%	20%	60%	85%	85%	65%	30%



LINK A VIDEO

NENE - RP 6910

15 MESES + TERNEROS PESADOS AL DESTETE + TERMINACIÓN A CAMPO O CORRAL

FN	HBA	ADN	PN	PN/PVc	FS	PA	CE
26/08/24	913937	SNP E0049184	30,0	4,9%	1,6	569	37,0

PEDIGREE



EC CARLON 509

MALELE 851 PROLIJO 5411-FIV-

AGROMELU 5411 FACHENZA T/E

AGROMELU 6910 NENE

AGROMELU 4764 TAYADOR-T/E-

AGROMELU 5751 FENÓMENA T/E

AGROMELU 4325 QUEMADA



PROLIJO



5751

DATOS DE PRODUCCIÓN

DESTETE			POST-DESTETE		
P. AJ	G.D.	I.C.	P. AJ	G.D.	I.C.
216,2	0,886	98,1	347,4	0,847	94,2

TREMENDOS DATOS EN TODOS LOS CARACTERES - BAJO PESO + CRECIMIENTO + PRECOCIDAD

EPD'S CRÍAS

	Crías	PN	DT	P.DT	LCH	CE	AOB	GD	GC	GDI	% CM
Propio	--	-0,1	9	17,2	-0,1	0,7	3,2	0,5	0,34	0,02	0,8
Padre	12	1,5	7,4	33,2	1,0	1,6	4,9	-0,19	-0,02	-0,08	1,8
Madre	9	-0,4	9,4	27,7	-1,2	0,8	---	---	---	---	---
Ab. Mat	15	-0,7	6,6	30,1	3,2	1,0	2,5	0,10	0,10	-0,11	0,2
TOP		50%	25%	50%	70%	85%	10%	75%	60%	40%	3%



[LINK A VIDEO](#)

NERVIOSO - RP 6912

18 MESES + TREMENDOS DATOS DE CRECIMIENTO + PRECOCIDAD + TERMINACIÓN A CORRAL

FN	HBA	ADN	PN	PN/PVc	FS	PA	CE
28/08/24	913922	SNP E0049185	33,0	6,6%	1,2	664	39,0

PEDIGREE



BAQUEANO



4978

AGROMELU 5006 BAQUIANO-T/E-

BAJO FÉRTIL 523 BAQUIANO 4677

AGROMELU 4677 SALCHICHA-T/E-

AGROMELU 6912 NERVIOSO

EGL FURY 8100

AGROMELU 6219 LANZA

AGROMELU 4978 ZURRA-T/E-



DATOS DE PRODUCCIÓN

DESTETE			POST-DESTETE		
P. AJ	G.D.	I.C.	P. AJ	G.D.	I.C.
220,8	0,894	99,4	222,5	0,005	99,4

DESTACADÍSIMOS DATOS - PARA TODOS LOS GUSTOS - CON TAMAÑO CHICO

EPD'S CRÍAS

	Crías	PN	DT	P.DT	LCH	CE	AOB	GD	GC	GDI	% CM
Propio	--	0,6	14,2	42,8	-0,7	1,7	1,4	-0,09	-0,14	-0,01	0,6
Padre	24	0,1	10,4	21,2	1,3	1,5	0,8	-0,19	-0,44	0,05	0,5
Madre	1	0,6	13,4	43,4	-3,1	1,4	1,8	0,09	0,31	-0,05	0,3
Ab. Mat	7	0,8	14,2	34,5	0,7	1,8	---	---	---	---	---
TOP		85%	3%	5%	75%	10%	45%	95%	100%	60%	10%



[LINK A VIDEO](#)

NEURÓTICO - RP 6914

15 MESES + TERNEROS AL DESTETE + TERMINACIÓN A CAMPO O CORRAL

FN	HBA	ADN	PN	PN/PVc	FS	PA	CE
28/08/24	913923	SNP E0049186	28,0	5,5%	2,8	578	36,0

PEDIGREE



AGROMELU 5678 FORMADOR - FIV T/E

AGROMELU 6338 LUJOZO

AGROMELU 6029 GUASADA T/E

AGROMELU 6914 NEURÓTICO

AGROMELU 5866 FUTRE T/E

AGROMELU 6313 LOBIZONA

AGROMELU 4933 VICHADORA



6029



4933

DATOS DE PRODUCCIÓN

DESTETE			POST-DESTETE		
P. AJ	G.D.	I.C.	P. AJ	G.D.	I.C.
220,4	0,916	99,3	357,4	0,883	96,9

BAJO PESO AL NACER Y BAJA PN/VC + DESTETE - AOB + ENGRASAMIENTO + MARBLING + MINORISTA

EPD'S CRÍAS

	Crías	PN	DT	P.DT	LCH	CE	AOB	GD	GC	GDI	% CM
Propio	--	-0,1	5,8	-5,8	-2	0,6	2,4	0,44	0,99	0,08	-0,2
Padre	11	-0,7	4,4	29,3	5,0	1,9	2,4	0,57	0,98	0,04	-0,5
Madre	--	1,0	9,7	20,5	-3,5	1,2	1,9	0,40	1,01	0,11	-0,3
Ab. Mat	17	-0,8	3,1	9,8	-3,5	0,4	2,6	0,02	0,39	0,04	0,5
TOP		50%	50%	95%	90%	90%	20%	20%	10%	10%	55%



[LINK A VIDEO](#)

NEVADO - RP 6916

15 MESES + TERNEROS PESADOS AL DESTETE + TERMINACIÓN A CAMPO

FN	HBA	ADN	PN	PN/PVc	FS	PA	CE
28/08/24	913924	SNP E0049187	30,0	6,2%	3,8	661	37,0

PEDIGREE



AGROMELU 5678 FORMADOR - FIV T/E

AGROMELU 6352 LUNFARDISTA

AGROMELU 6077 HUNDIDA

AGROMELU 6916 NEVADO

AGROMELU 5866 FUTRE T/E

AGROMELU 6385 MACACA

AGROMELU 3987 JUGADA-T/E-



LUNFARDISTA



3987

DATOS DE PRODUCCIÓN

DESTETE			POST-DESTETE		
P. AJ	G.D.	I.C.	P. AJ	G.D.	I.C.
227,0	0,938	102,3	382,0	1,000	103,6

BAJO PESO AL NACER Y BAJA PN/VC + DESTETE - AOB + ENGRASAMIENTO + MINORISTA

EPD'S CRÍAS

	Crías	PN	DT	P.DT	LCH	CE	AOB	GD	GC	GDI	% CM
Propio	--	-0,1	6,9	11,6	0,9	1,3	1,8	0,13	0,5	-0,03	0,1
Padre	13	0,0	7,8	23,0	1,2	1,4	2,5	-0,17	0,04	-0,10	0,7
Madre	--	0,8	7,8	19,1	0,2	0,9	1,1	0,24	0,88	0,05	-0,4
Ab. Mat	27	1,7	11,3	22,7	0,5	0,8	2,1	0,02	0,48	0,00	0,3
TOP		50%	40%	65%	50%	35%	35%	65%	40%	70%	30%



[LINK A VIDEO](#)

NARIZ PARADA - RP 6922

CASI UN TODO TERRENO - 15 MESES + SÚPER CRECIMIENTO + PRECOZ + RINDE

FN	HBA	ADN	PN	PN/PVc	FS	PA	CE
30/08/24	913912	SNP E0049046	32,0	5,3%	3,8	747	37,0

PEDIGREE



AGROMELU 5866 FUTRE T/E

AGROMELU 6304 LOCO DE LA GUERRA

AGROMELU 5653 FORFAIT - FIV-

AGROMELU 6922 NARIZ PARADA

AGROMELU 3804 FELPUDO-T/E-

AGROMELU 5225 CUBIJA-T/E-

AGROMELU 4173 NUBE-T/E-



LOCO DE LA GUERRA



5225

DATOS DE PRODUCCIÓN

DESTETE			POST-DESTETE		
P. AJ	G.D.	I.C.	P. AJ	G.D.	I.C.
304,6	1,298	106,4	450,1	0,939	106,2

BAJO PESO AL NACER Y BAJA PN/VC + DESTETE - AOB + MINORISTA

EPD'S CRÍAS

	Crías	PN	DT	P.DT	LCH	CE	AOB	GD	GC	GDI	% CM
Propio	--	-0,6	16,5	51	-0,9	1,2	1,4	-0,07	0,4	-0,03	0,4
Padre	7	2,3	16,9	51,0	3,7	1,6	2,2	0,40	0,32	-0,04	0,2
Madre	7	-1,1	9,3	29,1	-1,3	1,1	---	---	---	---	---
Ab. Mat	28	-0,2	4,0	6,2	-4,7	1,0	2,3	0,44	0,84	0,01	-0,2
TOP		25%	1%	1%	80%	40%	45%	95%	90%	70%	15%



[LINK A VIDEO](#)

NECESARIO - RP 6926

18 MESES + TERNEROS PESADOS AL DESTETE + TERMINACIÓN A CORRAL

FN	HBA	ADN	PN	PN/PVc	FS	PA	CE
02/09/24	913927	SNP E0049047	30,0	5,4%	4,1	700	37,0

PEDIGREE



RED U-2 RENOWN 193C

AGROMELU 5866 FUTRE T/E

AGROMELU 4257 PAGA DOBLE-T/E-

AGROMELU 6926 NECESARIO

AGROMELU 5006 BAQUIANO-T/E-

BAJO FÉRTIL LAUREL

AGROMELU 3605 TINTO CHIRLO



FUTRE



362

DATOS DE PRODUCCIÓN

DESTETE			POST-DESTETE		
P. AJ	G.D.	I.C.	P. AJ	G.D.	I.C.
304,5	1,307	106,4	426,0	0,783	100,5

BAJO PESO AL NACER Y BAJA PN/VC + POTENCIAL - AOB + MARBLING + MINORISTA

EPD'S CRÍAS

	Crías	PN	DT	P.DT	LCH	CE	AOB	GD	GC	GDI	% CM
Propio	--	0,8	12,5	30,1	-1,6	0,9	1,6	-0,12	0,12	0,08	0,5
Padre	105	2,0	12,4	32,0	-1,1	1,4	2,6	0,44	1,00	0,03	0,3
Madre	5	-0,7	9,3	13,6	-1,5	0,7	---	---	---	---	---
Ab. Mat	4	-0,1	7,3	15,6	-1,7	0,6	---	---	---	---	---
TOP		90%	10%	20%	85%	70%	40%	95%	85%	10%	10%



LINK A VIDEO

NO SE LA AGUANTA - RP 6930

15 MESES + CRECIMIENTO FINAL CON PRECOCIDAD + TERMINACIÓN A CAMPO

FN	HBA	ADN	PN	PN/PVc	FS	PA	CE
04/09/24	913926	SNP E0049048	29,0	5,8%	3,5	653	37,0

PEDIGREE

ANGUSGS
Powered by Neogen Canada

AGROMELU 5678 FORMADOR - FIV T/E

AGROMELU 6338 LUJOZO

AGROMELU 6029 GUASADA

AGROMELU 6930 NO SE LA AGUANTA

AGROMELU 5866 FUTRE T/E

AGROMELU 6413 MACUCA

AGROMELU 4995 ATORADA-T/E-



6029



6413

DATOS DE PRODUCCIÓN

DESTETE			POST-DESTETE		
P. AJ	G.D.	I.C.	P. AJ	G.D.	I.C.
226,6	0,941	102,1	357,5	0,844	84,3

BAJO PESO AL NACER Y BAJA PN/VC + PRECOCIDAD - AOB + ENGRASAMIENTO + MINORISTA

EPD'S CRÍAS

	Crías	PN	DT	P.DT	LCH	CE	AOB	GD	GC	GDI	% CM
Propio	--	0	4,7	24,9	-1,7	1,6	1,3	0,15	0,59	-0,06	-0,2
Padre	11	-0,7	4,4	29,3	5,0	1,9	2,4	0,57	0,98	0,04	-0,5
Madre	--	1,4	19,0	51,0	0,6	1,5	2,1	0,33	0,89	-0,03	-0,3
Ab. Mat	8	0,4	13,7	41,7	2,2	1,2	---	---	---	---	---
TOP		55%	65%	30%	90%	15%	50%	60%	30%	85%	55%



[LINK A VIDEO](#)

NO DA MAS - RP 6932

15 MESES + TERNEROS PESADOS + CRECIMIENTO + PRECOZ TERMINACIÓN A CAMPO O CORRAL

FN	HBA	ADN	PN	PN/PVc	FS	PA	CE
04/09/24	913939	SNP E0049188	25,0	4,1%	4,5	719	39,0

PEDIGREE



BAQUEANO



5797

AGROMELU 5006 BAQUIANO-T/E-

BAJO FÉRTIL 523 BAQUIANO 4677

AGROMELU 4677 SALCHICHA-T/E-

AGROMELU 6932 NO DA MAS

CASAMU 3090 ARECUTRAN ALCA ALU

AGROMELU 5797 FRIOLERA

AGROMELU 5113 APLASTADA



DATOS DE PRODUCCIÓN

DESTETE			POST-DESTETE		
P. AJ	G.D.	I.C.	P. AJ	G.D.	I.C.
235,0	1,000	106,7	404,3	1,092	109,6

IMPACTANTES SUS NÚMEROS - PARA USARLO EN CUALQUIER SISTEMA

EPD'S CRÍAS

	Crías	PN	DT	P.DT	LCH	CE	AOB	GD	GC	GDI	% CM
Propio	--	-0,3	12,4	40,2	1,2	1,6	1,4	0,32	0,2	0,03	-0,2
Padre	24	0,1	10,4	21,2	1,3	1,5	0,8	-0,19	-0,44	0,05	0,5
Madre	3	1,0	11,7	32,4	3,5	1,1	--	--	--	--	--
Ab. Mat	6	1,4	12,3	36,6	3,7	0,8	---	---	---	---	---
TOP		40%	10%	10%	45%	15%	45%	30%	75%	35%	55%



 LINK A VIDEO

NO HAY TU TÍA - RP 6936

15 MESES + CRECIMIENTO FINAL CON PRECOCIDAD + TERMINACIÓN A CAMPO

FN	HBA	ADN	PN	PN/PVc	FS	PA	CE
05/09/24	NO INSCRIPTO	SNP E0049189	26,0	5,1%	3,1	634	38,0

PEDIGREE



AGROMELU 5678 FORMADOR - FIV T/E

AGROMELU 6338 LUJOZO

AGROMELU 6029 GUASADA T/E

AGROMELU 6936 NO HAY TU TÍA

AGROMELU 5866 FUTRE T/E

AGROMELU 6339 LLENA

AGROMELU DE ARRIBE?O T/E



6029



4201

DATOS DE PRODUCCIÓN

DESTETE			POST-DESTETE		
P. AJ	G.D.	I.C.	P. AJ	G.D.	I.C.
209,2	0,872	94,2	367,0	1,018	99,5

BAJO PESO AL NACER Y BAJA PN/VC + PRECOCIDAD - AOB + ENGRASAMIENTO + MINORISTA

EPD'S CRÍAS

	Crías	PN	DT	P.DT	LCH	CE	AOB	GD	GC	GDI	% CM
Propio	--	0,4	12,8	51	-1,5	1,4	1,1	0,14	0,48	0,03	-0,4
Padre	11	-0,7	4,4	29,3	5,0	1,9	2,4	0,57	0,98	0,04	-0,5
Madre	--	2,2	13,4	38,5	-6,4	1,0	1,9	-0,28	0,13	0,08	0,6
Ab. Mat	--	--	--	--	--	--	--	--	--	--	--
TOP		75%	5%	1%	85%	25%	55%	60%	40%	35%	70%



[LINK A VIDEO](#)

NO HAY CASO - RP 6940

TERNEROS PESADOS + POTENCIAL + PRECOCIDAD + TERMINACIÓN A CAMPO

FN	HBA	ADN	PN	PN/PVc	FS	PA	CE
05/09/24	913928	SNP E0049049	39,0	7,2%	4,5	785	41,0

PEDIGREE



AGROMELU 5894 GALLEGO T/E

AGROMELU 6364 LUNFARDO

AGROMELU 5147 CHUPADA-T/E-

AGROMELU 6940 NO HAY CASO

AGROMELU 4280 PIRADO-T/E-

AGROMELU 5783 FLECHA

AGROMELU 3885 FRANCACHONA-T/E-



LUNFARDO



5783

DATOS DE PRODUCCIÓN

DESTETE			POST-DESTETE		
P. AJ	G.D.	I.C.	P. AJ	G.D.	I.C.
302,0	1,252	105,5	486,3	1,189	114,7

BAJO PESO AL NACER Y BAJA PN/VC + PRECOCIDAD - AOB + ENGRASAMIENTO + MINORISTA

EPD'S CRÍAS

	Crías	PN	DT	P.DT	LCH	CE	AOB	GD	GC	GDI	% CM
Propio	--	1,3	9,1	45	-0,5	1,7	1,1	0,1	0,67	-0,05	-0,3
Padre	16	1,6	6,1	7,8	-0,4	1,4	0,6	-0,08	0,63	0,02	0,0
Madre	4	0,4	3,9	14,9	1,7	0,9	--	--	--	--	--
Ab. Mat	21	0,2	9,2	29,0	-2,4	0,5	-0,5	0,13	0,48	0,00	-0,1
TOP		100%	25%	4%	75%	10%	55%	70%	25%	80%	60%



[LINK A VIDEO](#)

NOCTURNO - RP 6942

18 MESES + TERNEROS PESADOS + CRECIMIENTO + PRECOCIDAD + TERMINACIÓN CAMPO O CORRAL

FN	HBA	ADN	PN	PN/PVc	FS	PA	CE
05/09/24	913942	SNP E0049190	38,0	6,7%	3,3	646	38,0

PEDIGREE



RED U-2 RENOWN 193C

AGROMELU 5866 FUTRE T/E

AGROMELU 4257 PAGA DOBLE-T/E-

AGROMELU 6942 NOCTURNO

AGROMELU 5422 ENTRIPADO T/E

AGROMELU 5953 GILADA

AGROMELU 5113 APLASTADA



FUTRE



ENTRIPADO

DATOS DE PRODUCCIÓN

DESTETE			POST-DESTETE		
P. AJ	G.D.	I.C.	P. AJ	G.D.	I.C.
244,2	0,982	110,8	374,4	0,840	101,5

IMPACTANTES SUS NÚMEROS - PARA USARLO EN CUALQUIER SISTEMA

EPD'S CRÍAS

	Crías	PN	DT	P.DT	LCH	CE	AOB	GD	GC	GDI	% CM
Propio	--	1,2	10,1	20,5	0,8	1,6	3,5	0,37	0,65	0,03	0,2
Padre	105	2,0	12,4	32,0	-1,1	1,4	2,6	0,44	1,00	0,03	0,3
Madre	3	0,6	4,3	6,5	2,4	0,9	2,3	0,23	0,47	0,03	0,0
Ab. Mat	6	1,4	12,3	36,6	3,7	0,8	---	---	---	---	---
TOP		100%	15%	40%	55%	15%	10%	25%	25%	35%	25%



[LINK A VIDEO](#)

NI BOLA - RP 6944

ALTO POTENCIAL DE CRECIMIENTO + PRECOCIDAD + TERMINACIÓN A CORRAL

FN	HBA	ADN	PN	PN/PVc	FS	PA	CE
05/09/24	913929	SNP E0049050	37,0	6,9%	4,5	733	43,0

PEDIGREE



AGROMELU 5894 GALLEGO T/E

AGROMELU 6364 LUNFARDO

AGROMELU 5147 CHUPADA-T/E-

AGROMELU 6944 NI BOLA

AGROMELU 5108 ANGURRIA

AGROMELU 6029 GUASADA T/E

AGROMELU 3791 FABULOSA-T/E-



LUNFARDO



6029

DATOS DE PRODUCCIÓN

DESTETE			POST-DESTETE		
P. AJ	G.D.	I.C.	P. AJ	G.D.	I.C.
327,0	1,381	114,2	450,2	0,794	106,2

CRECIMIENTO + DESTETE + PRECOCIDAD - AOB + MARBLING + MINORISTA

EPD'S CRÍAS

	Crías	PN	DT	P.DT	LCH	CE	AOB	GD	GC	GDI	% CM
Propio	--	1,3	9,8	38,4	2,2	1,9	2,4	-0,06	0,27	0,07	0,4
Padre	16	1,6	6,1	7,8	-0,4	1,4	0,6	-0,08	0,63	0,02	0,0
Madre	2	-0,2	6,5	31,7	7,6	1,6	1,7	0,33	0,65	0,04	-0,3
Ab. Mat	29	0,2	3,9	28,2	4,8	2,2	2,2	0,23	0,28	0,03	0,0
TOP		100%	20%	10%	30%	3%	20%	90%	65%	15%	15%



[LINK A VIDEO](#)

NOCTAMBULO - RP 6946

15 MESES + TERNERO PESADO AL DESTETE + PRECOCIDAD + TERMINACIÓN A CAMPO

FN	HBA	ADN	PN	PN/PVc	FS	PA	CE
08/09/24	913943	SNP E0049191	26,0	4,2%	3,0	626	38,0

PEDIGREE



RED U-2 RENOWN 193C

AGROMELU 5866 FUTRE T/E

AGROMELU 4257 PAGA DOBLE-T/E-

AGROMELU 6946 NOCTAMBULO

AGROMELU 4318 PINGO

AGROMELU BRUJO PINGO

AGROMELU 3797 FACHENDOSA-T/E-



FUTRE



5385

DATOS DE PRODUCCIÓN

DESTETE			POST-DESTETE		
P. AJ	G.D.	I.C.	P. AJ	G.D.	I.C.
224,3	0,944	101,8	358,4	0,865	97,2

CRECIMIENTO + DESTETE + PRECOCIDAD - AOB + MARBLING + MINORISTA

EPD'S CRÍAS

	Crías	PN	DT	P.DT	LCH	CE	AOB	GD	GC	GDI	% CM
Propio	--	0,1	8,5	0,9	-3,1	1,4	2,2	0,24	0,83	-0,02	-0,2
Padre	105	2,0	12,4	32,0	-1,1	1,4	2,6	0,44	1,00	0,03	0,3
Madre	16	0,2	5,8	-8,0	0,7	0,6	1,9	-0,10	0,29	0,07	0,5
Ab. Mat	16	0,2	5,8	-8,0	0,7	0,6	1,9	-0,10	0,29	-0,07	0,5
TOP		60%	30%	90%	100%	25%	25%	45%	15%	65%	55%



[LINK A VIDEO](#)

NOCAU - RP 6950

15 MESES + TERNERO PESADO AL DESTETE + PRECOCIDAD + MODERACIÓN

FN	HBA	ADN	PN	PN/PVc	FS	PA	CE
26/09/24	NO INSCRIPTO	--	30,0	6,7%	4,2	652	39,0

PEDIGREE



AGROMELU 5678 FORMADOR - FIV T/E

AGROMELU 6352 LUNFARDISTA

AGROMELU 6077 HUNDIDA

AGROMELU 6950 NOCAU

AGROMELU 5894 GALLEGO T/E

AGROMELU 6419 MADAMA

AGROMELU 5935 GATURRA



LUNFARDISTA



5935

DATOS DE PRODUCCIÓN

DESTETE			POST-DESTETE		
P. AJ	G.D.	I.C.	P. AJ	G.D.	I.C.
234,7	0,975	105,7	374,5	0,902	101,5

DESTETE + PRECOCIDAD - BAJO PESO AL NACER Y BAJA PN/VC

EPD'S CRÍAS

	Crías	PN	DT	P.DT	LCH	CE	AOB	GD	GC	GDI	% CM
Propio	--	0	5,4	0,7	-1,1	1,4	0,7	-0,27	0,15	-0,06	0,2
Padre	13	0,0	7,8	23,0	1,2	1,4	2,5	-0,17	0,04	-0,10	0,7
Madre	1	-0,3	-0,4	-18,9	6,2	1,9	0,0	-0,05	0,45	0,07	-0,2
Ab. Mat	3	0,0	-2,9	-11,1	3,1	1,3	0,5	-0,22	0,19	0,06	0,3
TOP		55%	55%	90%	80%	25%	70%	100%	80%	85%	25%



[LINK A VIDEO](#)

NONO - RP 6958

15 MESES + TERNERO PESADO AL DESTETE + CRECIMIENTO + PRECOCIDAD + TERMINACIÓN A CAMPO

FN	HBA	ADN	PN	PN/PVc	FS	PA	CE
27/09/24	915348	SNP E0049052	31,0	6,7%	3,4	686	37,0

PEDIGREE



AGROMELU 5678 FORMADOR - FIV T/E

AGROMELU 6352 LUNFARDISTA

AGROMELU 6077 HUNDIDA

AGROMELU 6958 NONO

AGROMELU 5850 FUNYINGO T/E

AGROMELU 6369 LUNFA

AGROMELU 6141 INFLACIÓN



LUNFARDISTA



5079

DATOS DE PRODUCCIÓN

DESTETE			POST-DESTETE		
P. AJ	G.D.	I.C.	P. AJ	G.D.	I.C.
249,2	1,039	112,2	407,6	1,022	96,2

TREMENDA COMBINACIÓN EN SUS NÚMEROS - ADAPTADO A TODO SISTEMA DE PRODUCCIÓN

EPD'S CRÍAS

	Crías	PN	DT	P.DT	LCH	CE	AOB	GD	GC	GDI	% CM
Propio	--	-0,1	7,5	21	1,1	1,3	2,9	0,07	0,31	-0,08	0,3
Padre	13	0,0	7,8	23,0	1,2	1,4	2,5	-0,17	0,04	-0,10	0,7
Madre	--	-0,7	7,1	26,4	1,3	1,0	1,0	0,20	0,85	0,10	-0,6
Ab. Mat	2	-0,3	2,8	---	-1,4	1,1	---	---	---	---	---
TOP		50%	35%	40%	50%	35%	15%	75%	60%	95%	20%



[LINK A VIDEO](#)

NO LE DA EL CUERO - RP 6964

ALTO POTENCIAL DE CRECIMIENTO + PRECOCIDAD + TERMINACIÓN A CAMPO

FN	HBA	ADN	PN	PN/PVc	FS	PA	CE
26/09/24	TRAMITE	SNP E0049053	40,0	FIV	4,4	774	41,0

PEDIGREE



AGROMELU 4280 PIRADO-T/E-

AGROMELU 5334 DESPILCHADO-T/E-

AGROMELU 3825 FAROLERA-T/E-

AGROMELU 6964

AGROMELU 4280 PIRADO-T/E-

AGROMELU 5783 FLECHA

AGROMELU 3885 FRANCACHONA-T/E-



DESPILCHADO



5783

DATOS DE PRODUCCIÓN

DESTETE			POST-DESTETE		
P. AJ	G.D.	I.C.	P. AJ	G.D.	I.C.
308,0	1,276	107,6	475,9	1,083	112,3

CRECIMIENTO + DESTETE + PRECOCIDAD (FRENA TAMAÑO) - FACILIDAD DE ENGRASAMIENTO

EPD'S CRÍAS

	Crías	PN	DT	P.DT	LCH	CE	AOB	GD	GC	GDI	% CM
Propio	--	1,2	11,6	33,3	2,5	1,2	0,5	-0,27	-0,13	0,03	0,5
Padre	62	1,7	12,8	30,6	-1,0	1,3	0,1	-0,23	0,14	0,01	0,3
Madre	4	0,4	3,9	14,9	1,7	0,9	--	--	--	--	--
Ab. Mat	21	0,2	9,2	29,0	-2,4	0,5	-0,5	0,13	0,48	0,00	-0,1
TOP		100%	10%	15%	25%	40%	75%	100%	100%	35%	10%



[LINK A VIDEO](#)

NOTICION - RP 6966

TERNEROS AL DESTETE + CRECIMIENTO MODERADO + PRECOCIDAD + TERMINACIÓN A CAMPO

FN	HBA	ADN	PN	PN/PVc	FS	PA	CE
26/09/24	915355	SNP E0049054	39,0	7,2%	4,0	674	41,0

PEDIGREE



AGROMELU 5006 BAQUIANO-T/E-

BAJO FÉRTIL 523 BAQUIANO 4677

AGROMELU 4677 SALCHICHA-T/E-

AGROMELU 6966 NOTICION

AGROMELU 4398 PACHANGA-T/E-

AGROMELU 4929 VERDOLAGA

AGROMELU 4343 PIRADA



BAQUEANO



4929

DATOS DE PRODUCCIÓN

DESTETE			POST-DESTETE		
P. AJ	G.D.	I.C.	P. AJ	G.D.	I.C.
232,8	0,923	81,3	386,9	0,994	104,6

DESTETE + PRECOCIDAD (FRENA TAMAÑO) - FACILIDAD DE ENGRASAMIENTO

EPD'S CRÍAS

	Crías	PN	DT	P.DT	LCH	CE	AOB	GD	GC	GDI	% CM
Propio	--	0,2	8,7	19,8	-1,6	1,5	0,1	-0,34	-0,26	0,01	0,15
Padre	24	0,1	10,4	21,2	1,3	1,5	0,8	-0,19	-0,44	0,05	0,5
Madre	7	-0,1	8,5	16,9	1,2	1,2	--	--	--	--	--
Ab. Mat	3	-0,3	8,2	29,0	2,9	1,0	1,1	0,40	-0,14	0,03	0,6
TOP		65%	25%	40%	85%	20%	85%	100%	100%	45%	10%



[LINK A VIDEO](#)

NORTE - RP 6974

18 MESES + TERNEROS PESADO + CRECIMIENTO MODERADO + PRECOCIDAD + TERMINACIÓN A CAMPO

FN	HBA	ADN	PN	PN/PVc	FS	PA	CE
28/09/24	915334	SNP E0049194	34,0	6,0%	3,0	611	37,0

PEDIGREE



RED U-2 RENOWN 193C

AGROMELU 5866 FUTRE T/E

AGROMELU 4257 PAGA DOBLE-T/E-

AGROMELU 6974 NORTE

PIRAY 946 RED BRIGADIER JEQUE-T/E-

AGROMELU 4993 YETA-T/E-

AGROMELU 2901 CARACOLERA



FUTRE



4993

DATOS DE PRODUCCIÓN

DESTETE			POST-DESTETE		
P. AJ	G.D.	I.C.	P. AJ	G.D.	I.C.
201,1	0,796	94,2	343,8	0,920	93,2

DESTETE + PRECOCIDAD (FRENA TAMAÑO) - FACILIDAD DE ENGRASAMIENTO

EPD'S CRÍAS

	Crías	PN	DT	P.DT	LCH	CE	AOB	GD	GC	GDI	% CM
Propio	--	0,7	10,1	19,6	-8,7	1	1,9	-0,21	0,1	0,02	0,6
Padre	105	2,0	12,4	32,0	-1,1	1,4	2,6	0,44	1,00	0,03	0,3
Madre	13	-0,7	9,6	22,2	-6,8	0,3	--	--	--	--	--
Ab. Mat	18	-0,8	6,5	29,0	2,0	0,6	3,5	0,80	1,17	0,02	-0,9
TOP		90%	15%	45%	100%	60%	35%	100%	85%	40%	10%



 LINK A VIDEO

NOVATO - RP 6976

15 MESES + PRECOCIDAD + TAMAÑO CHICO (ACHICAR RODEOS)

FN	HBA	ADN	PN	PN/PVc	FS	PA	CE
28/09/24	915352	SNP E0049057	34,0	5,9%	2,6	643	42,0

PEDIGREE



AGROMELU 5914 GAMBETAZO

AGROMELU 6312 LUJO

AGROMELU 5817 FUMATA T/E

AGROMELU 6976 NOVATO

AGROMELU 5606 FATO

AGROMELU 5967 GOLOSA

AGROMELU 5647 COWBOY ACHACADA



LUJO



5967

DATOS DE PRODUCCIÓN

DESTETE			POST-DESTETE		
P. AJ	G.D.	I.C.	P. AJ	G.D.	I.C.
234,6	0,955	81,9	373,3	0,894	88,1

BAJO PESO AL NACER Y BAJA PN/VC - PRECOCIDAD + TAMAÑO CHICO

EPD'S CRÍAS

	Crías	PN	DT	P.DT	LCH	CE	AOB	GD	GC	GDI	% CM
Propio	--	0,2	1,9	-2	-0,7	1,5	0,1	-0,27	0,09	-0,1	0,3
Padre	14	0,6	7,8	32,3	2,8	1,4	2,1	-0,06	0,23	-0,03	0,4
Madre	1	0,1	3,8	--	4,9	1,1	--	--	--	--	--
Ab. Mat	5	0,8	2,8	--	4,5	1,2	--	--	--	--	--
TOP		65%	85%	95%	75%	20%	85%	100%	85%	95%	20%



[LINK A VIDEO](#)

NOVIO - RP 6980

CRECIMIENTO MEDIO + PRECOCIDAD + TERMINACIÓN A CORRAL TEMPRANO

FN	HBA	ADN	PN	PN/PVc	FS	PA	CE
30/09/24	915343	SNP E0049195	37,0	7,7%	3,0	606	38,0

PEDIGREE



AGROMELU 5914 GAMBETAZO

AGROMELU 6312 LUJO

AGROMELU 5817 FUMATA T/E

AGROMELU 6980 NOVIO

AGROMELU 5422 ENTRIPADO T/E

AGROMELU 6217 LA LEY

AGROMELU 5879 GALLETA



LUJO



6217

DATOS DE PRODUCCIÓN

DESTETE			POST-DESTETE		
P. AJ	G.D.	I.C.	P. AJ	G.D.	I.C.
219,9	0,871	99,8	349,3	0,834	94,7

DESTETE + PESO FINAL Y TAMAÑO MODERADO - AOB + ENGRASAMIENTO + MINORISTA

EPD'S CRÍAS

	Crías	PN	DT	P.DT	LCH	CE	AOB	GD	GC	GDI	% CM
Propio	--	0,3	4,8	15,5	2,8	1,2	1,1	0,1	0,21	0,03	0
Padre	14	0,6	7,8	32,3	2,8	1,4	2,1	-0,06	0,23	-0,03	0,4
Madre	1	-0,7	2,8	10,1	-3,2	1,2	1,6	0,11	0,06	-0,03	0,2
Ab. Mat	2	-0,4	16,0	47,1	-4,1	1,2	---	---	---	---	---
TOP		70%	60%	55%	25%	40%	55%	70%	75%	35%	35%



[LINK A VIDEO](#)

NUEVA OLA - RP 6984

15 MESES + TERNERO PESADO AL DESTETE + CRECIMIENTO CON PRECOCIDAD + TERMINACIÓN CORRAL

FN	HBA	ADN	PN	PN/PVc	FS	PA	CE
30/09/24	915341	SNP E0049196	33,0	6,2%	2,8	667	40,0

PEDIGREE

ANGUSGS
Powered by Neogen Canada



BAQUEANO



5195

AGROMELU 5006 BAQUIANO-T/E-

BAJO FÉRTIL 523 BAQUIANO 4677

AGROMELU 4677 SALCHICHA-T/E-

AGROMELU 6984 NUEVA OLA

AGROMELU 5830 FUMASOLI T/E

AGROMELU 6293 LIMENA

AGROMELU 5195 BRUJO COWBOY



DATOS DE PRODUCCIÓN

DESTETE			POST-DESTETE		
P. AJ	G.D.	I.C.	P. AJ	G.D.	I.C.
232,2	0,948	105,4	393,8	1,043	106,8

BAJO PESO AL NACER + CRECIMIENTO + PRECOCIDAD - AOB + MARBLING + MINORISTA

EPD'S CRÍAS

	Crías	PN	DT	P.DT	LCH	CE	AOB	GD	GC	GDI	% CM
Propio	--	0,1	11,8	24,8	0,8	1,6	2,2	0,06	0,15	0,06	0,3
Padre	24	0,1	10,4	21,2	1,3	1,5	0,8	-0,19	-0,44	0,05	0,5
Madre	1	1,3	5,1	10,0	-2,2	1,3	2,6	0,29	0,61	0,02	0,0
Ab. Mat	5	0,8	7,2	14,2	-0,5	1,5	---	---	---	---	---
TOP		60%	10%	30%	55%	15%	25%	75%	80%	20%	20%



[LINK A VIDEO](#)

NUEVA ONDA - RP 6986

TOP CRECIMIENTO + PRECOZ + TAMAÑO MEDIO + TERMINACIÓN A CORRAL

FN	HBA	ADN	PN	PN/PVc	FS	PA	CE
01/10/24	915351	SNP E0049058	39,0	6,3%	4,0	698	40,0

PEDIGREE



BAQUEANO



5097

- AGROMELU 5006 BAQUIANO-T/E-
- BAJO FÉRTIL 523 BAQUIANO 4677**
- AGROMELU 4677 SALCHICHA-T/E-
- AGROMELU 6986 NUEVA ONDA**
- AGROMELU 3804 FELPUDO-T/E-
- AGROMELU 5097 ALELUYA-T/E-**
- AGROMELU 4311 PILCHA-T/E-

DATOS DE PRODUCCIÓN

DESTETE			POST-DESTETE		
P. AJ	G.D.	I.C.	P. AJ	G.D.	I.C.
288,4	1,188	100,7	446,8	1,022	105,4

TOP PARA CRECIMIENTO + SÚPER PRECOZ - CORTA CURVA DE CRECIMIENTO

EPD'S CRÍAS

	Crías	PN	DT	P.DT	LCH	CE	AOB	GD	GC	GDI	% CM
Propio	--	0,9	15,8	38,2	2,4	1,1	0,8	-0,19	-0,14	0,04	0,3
Padre	24	0,1	10,4	21,2	1,3	1,5	0,8	-0,19	-0,44	0,05	0,5
Madre	5	0,8	7,8	22,6	3,5	0,9	---	---	---	---	---
Ab. Mat	14	1,5	12,6	28,6	-3,3	1,0	---	---	---	---	---
TOP		95%	2%	10%	30%	50%	65%	100%	100%	25%	20%



[LINK A VIDEO](#)

NOCHERO - RP 6988

TERMINACIÓN A CORRAL Y A PASTO CON ALTO POTENCIAL DE CRECIMIENTO

FN	HBA	ADN	PN	PN/PVc	FS	PA	CE
01/10/24	915350	SNP E0049059	40,0	8,2%	4,4	731	40,0

PEDIGREE



RED U-2 RENOWN 193C

AGROMELU 5866 FUTRE T/E

AGROMELU 4257 PAGA DOBLE-T/E-

AGROMELU 6988 NOCHERO

RED LAZY MC COWBOY CUT 26U

AGROMELU 5147 CHUPADA-T/E-

AGROMELU 3383 FALUCHITO SOTEIN



FUTRE



5147

DATOS DE PRODUCCIÓN

DESTETE			POST-DESTETE		
P. AJ	G.D.	I.C.	P. AJ	G.D.	I.C.
324,0	1,352	113,2	477,3	0,989	112,6

TOP PARA CRECIMIENTO + SÚPER PRECOZ - CORTA CURVA DE CRECIMIENTO

EPD'S CRÍAS

	Crías	PN	DT	P.DT	LCH	CE	AOB	GD	GC	GDI	% CM
Propio	--	1,4	16,8	44,6	-1	1,3	2	0,34	1,09	0,02	-0,4
Padre	105	2,0	12,4	32,0	-1,1	1,4	2,6	0,44	1,00	0,03	0,3
Madre	9	-0,5	9,0	18,6	0,7	1,6	1,2	0,07	0,52	0,02	0,0
Ab. Mat	20	0,1	12,6	21,6	-4,0	0,4	1,4	0,00	0,06	0,08	0,3
TOP		100%	1%	4%	80%	35%	30%	30%	4%	40%	70%



[LINK A VIDEO](#)

NUMERERO - RP 6994

CRECIMIENTO MODERADO CON TAMAÑO MODERADO + TERMINACIÓN A CAMPO

FN	HBA	ADN	PN	PN/PVc	FS	PA	CE
06/10/24	915349	SNP E0049060	40,0	7,3%	3,7	673	42,0

PEDIGREE



RED U-2 RENOWN 193C

AGROMELU 5866 FUTRE T/E

AGROMELU 4257 PAGA DOBLE-T/E-

AGROMELU 6994 NUMERERO

BEST 2703 PAYADOR FEDERAL-T/E-

AGROMELU 5669 FUEYISTA - FIV T/E

AGROMELU 3909 FUSILADA



FUTRE



5669

DATOS DE PRODUCCIÓN

DESTETE			POST-DESTETE		
P. AJ	G.D.	I.C.	P. AJ	G.D.	I.C.
234,0	0,924	81,7	452,2	1,233	100,3

CRECIMIENTO MEDIO + PRECOCIDAD - AOB + ENGRASAMIENTO + MINORISTA

EPD'S CRÍAS

	Crías	PN	DT	P.DT	LCH	CE	AOB	GD	GC	GDI	% CM
Propio	--	0,9	3,5	-6,2	-0,3	1,1	1,4	-0,01	0,34	-0,03	0,2
Padre	105	2,0	12,4	32,0	-1,1	1,4	2,6	0,44	1,00	0,03	0,3
Madre	6	-0,1	10,3	18,8	-3,2	0,4	1,2	-0,07	-0,10	0,04	0,5
Ab. Mat	30	0,8	10,0	15,8	-1,2	1,2	0,4	0,02	0,19	0,19	0,0
TOP		95%	75%	95%	70%	50%	45%	85%	60%	70%	25%



LINK A VIDEO

OJEROSO - RP 7004

ALTO POTENCIAL DE CRECIMIENTO + TERMINACIÓN A CORRAL CORTO

FN	HBA	ADN	PN	PN/PVc	FS	PA	CE
11/10/24	915330	SNP E0049197	38,0	7,9%	3,4	631	41,0

PEDIGREE

ANGUSGS
Powered by Neogen Canada

AGROMELU 5914 GAMBETAZO

AGROMELU 6312 LUJO

AGROMELU 5817 FUMATA T/E

AGROMELU 7004 OJEROSO

CASAMU 5860 ALCA ALU SCOTTISH

AGROMELU 5877 GALLEGADA T/E

AGROMELU 4569 PELECHADA-T/E-



LUJO



4569

DATOS DE PRODUCCIÓN

DESTETE			POST-DESTETE		
P. AJ	G.D.	I.C.	P. AJ	G.D.	I.C.
258,3	1,049	121,0	418,1	1,031	113,5

ALTO CRECIMIENTO + PRECOCIDAD + TAMAÑO CHICO - AOB + MINORISTA

EPD'S CRÍAS

	Crías	PN	DT	P.DT	LCH	CE	AOB	GD	GC	GDI	% CM
Propio	--	0,9	10,1	38,8	-0,9	1,4	1,4	-0,13	0,11	-0,04	0,4
Padre	14	0,6	7,8	32,3	2,8	1,4	2,1	-0,06	0,23	-0,03	0,4
Madre	3	-0,4	6,9	20,2	-1,4	0,8	--	--	--	--	--
Ab. Mat	9	0,2	13,2	39,1	0,1	1,2	--	--	--	--	--
TOP		95%	15%	10%	80%	25%	45%	95%	85%	75%	15%



LINK A VIDEO

MULERO - RP 6828

15 MESES + TERNERO PESADO + POTENCIAL DE CRECIMIENTO TERMINACIÓN A CAMPO O CORRAL

FN	HBA	ADN	PN	PN/PVc	FS	PA	CE
27/04/24	910833	--	33,0	--%	3,3	777	37,0

PEDIGREE



LSF TBJ TABASCO 5830C

AGROMELU 5850 FUNYINGO T/E

AGROMELU 4913 UPA-T/E-

AGROMELU 6828 MULERO-FIV-

AGROMELU 4318 PINGO

AGROMELU ENANCADA

AGROMELU 4219 PARDA-T/E-



FUNYINGO



5335

DATOS DE PRODUCCIÓN

DESTETE			POST-DESTETE		
P. AJ	G.D.	I.C.	P. AJ	G.D.	I.C.
201,1	0,819	88,8	480,6	0,847	99,9

BAJO PESO AL NACER + CRECIMIENTO + PRECOCIDAD - AOB + ENGRASAMIENTO + MARBLING + MINORISTA

EPD'S CRÍAS

	Crías	PN	DT	P.DT	LCH	CE	AOB	GD	GC	GDI	% CM
Propio	--	-0,6	18,8	23,3	4	1	2	0,14	0,49	0,02	-0,1
Padre	26	-1,1	33,7	39,6	4,7	0,9	2,8	0,09	0,62	-0,01	-0,1
Madre	7	0,0	3,8	6,9	3,4	1,0	1,2	0,18	0,35	0,04	0,0
Ab. Mat	14	0,1	4,4	7,6	-0,8	1,2	1,7	0,23	0,13	0,11	0,0
TOP		25%	1%	1%	10%	60%	30%	60%	35%	40%	45%



[LINK A VIDEO](#)

MUERTO - RP 6830

TERNERO PESADO AL DESTETE + CRECIMIENTO MODERADO + TERMINACIÓN A CORRAL

FN	HBA	ADN	PN	PN/PVc	FS	PA	CE
27/04/24	NO INSCRIPTO	--	39,0	--%	3,8	740	36,0

PEDIGREE



RED TER-RON PARKER 34A

RED TER-RON SANTANA 73C

RED TER-RON BRANDY 162Y

AGROMELU 6830 MUERTO-FIV-

AGROMELU 3082 CORAJUDO-T/E-

AGROMELU 3861 FORRADA-T/E-

AGROMELU 2213 CHACARERA II



SANTANA



3861

DATOS DE PRODUCCIÓN

DESTETE			POST-DESTETE		
P. AJ	G.D.	I.C.	P. AJ	G.D.	I.C.
240,1	0,996	106,1	481,3	0,731	106,5

CRECIMIENTO MEDIO - AOB + MINORISTA

EPD'S CRÍAS

	Crías	PN	DT	P.DT	LCH	CE	AOB	GD	GC	GDI	% CM
Propio	--	--	--	--	--	--	--	--	--	--	--
Padre	1177	0,3	4,7	15,1	3,0	1,5	3,9	-0,10	-0,21	-0,03	1,4
Madre	53	-0,6	9,7	32,6	-4,1	0,5	1,5	0,17	0,12	0,09	0,2
Ab. Mat	19	0,4	7,4	13,7	-0,7	0,5	3,2	0,70	1,02	-0,04	-0,3
TOP	--	--	--	--	--	--	--	--	--	--	--



 LINK A VIDEO

NAMBER UAN - RP 6886

TERNEROS PESADOS AL DESTETE + PRECOCIDAD + TERMINACIÓN A CORRAL

FN	HBA	ADN	PN	PN/PVc	FS	PA	CE
23/08/24	913934	--	39,0	7,2%	3,3	649	40,0

PEDIGREE



EC CARLON 509

MALELE 851 PROLIJO 5411-FIV-

AGROMELU 5411 FACHENZA T/E

AGROMELU 6886 NAMBER UAN

LSF TBJ TABASCO 5830C

AGROMELU 5717 GAGA-FIV-

AGROMELU 2999 CUADRADA-T/E-



PROLIJO



2999

DATOS DE PRODUCCIÓN

DESTETE			POST-DESTETE		
P. AJ	G.D.	I.C.	P. AJ	G.D.	I.C.
209,2	0,810	94,9	370,6	1,041	101,2

CRECIMIENTO MEDIO - AOB + MINORISTA

EPD'S CRÍAS

	Crías	PN	DT	P.DT	LCH	CE	AOB	GD	GC	GDI	% CM
Propio	--	0,7	5,8	--	0,9	--	--	--	--	--	--
Padre	12	1,5	7,4	33,2	1,0	1,6	4,9	-0,19	-0,02	-0,08	1,8
Madre	4	-0,6	6,6	18,7	0,2	0,9	1,3	0,02	0,28	0,00	0,0
Ab. Mat	30	0,6	4,5	8,6	-3,0	0,9	-1,2	0,80	1,46	0,28	-2,0
TOP		90%	50%	--	50%	--	--	--	--	--	--



 LINK A VIDEO

NOMAS - RP 6952

TERNEROS PESADOS AL DESTETE + CRECIMIENTO + TERMINACIÓN A CORRAL

FN	HBA	ADN	PN	PN/PVc	FS	PA	CE
26/09/24	915347	FALTA	39,0	8,4%	4,1	615	39,0

PEDIGREE

ANGUSGS
Powered by Neogen Canada

AGROMELU 5894 GALLEGO T/E

AGROMELU 6364 LUNFARDO

AGROMELU 5147 CHUPADA-T/E-

AGROMELU 6952 NOMAS

AGROMELU 5678 FORMADOR - FIV T/E

AGROMELU 6101 IMPOTENCIA

AGROMELU 5189 CORRIDA-T/E-



LUNFARDO



5189

DATOS DE PRODUCCIÓN

DESTETE			POST-DESTETE		
P. AJ	G.D.	I.C.	P. AJ	G.D.	I.C.
234,2	0,929	106,3	394,7	1,035	107,5

DESTETE + POTENCIAL DE CRECIMIENTO + PRECOZ - CLASE + FACILIDAD DE ENGRASAMIENTO

EPD'S CRÍAS

	Crías	PN	DT	P.DT	LCH	CE	AOB	GD	GC	GDI	% CM
Propio	--	1,4	10,1	--	-2,4	--	--	--	--	--	--
Padre	16	1,6	6,1	7,8	-0,4	1,4	0,6	-0,08	0,63	0,02	0,0
Madre	2	0,1	7,0	19,6	2,8	0,6	--	--	--	--	--
Ab. Mat	4	1,4	16,8	45,4	-2,2	--	--	--	--	--	--
TOP		100%	15%	--	95%	--	--	--	--	--	--



 LINK A VIDEO

NUMERO PUESTO - RP 6996

TERNEROS PESADOS AL DESTETE + TAMAÑO MODERADO + TERMINACIÓN A CAMPO

FN	HBA	ADN	PN	PN/PVc	FS	PA	CE
06/10/24	915333	FALTA	40,0	9,0%	3,6	587	37,0

PEDIGREE

ANGUSGS
Powered by Neogen Canada



FUTRE



2903

RED U-2 RENOWN 193C

AGROMELU 5866 FUTRE T/E

AGROMELU 4257 PAGA DOBLE-T/E-

AGROMELU 6996 NUMERO PUESTO

SIX MILE RUGER 221X

AGROMELU 5843 FURQUISTA T/E

AGROMELU 2903 CANCHERA

DATOS DE PRODUCCIÓN

DESTETE			POST-DESTETE		
P. AJ	G.D.	I.C.	P. AJ	G.D.	I.C.
207,6	0,798	97,2	365,3	1,018	99,7

DESTETE + POTENCIAL DE CRECIMIENTO - CLASE + FACILIDAD DE ENGRASAMIENTO

EPD'S CRÍAS

	Crías	PN	DT	P.DT	LGH	CE	AOB	GD	GC	GDI	% CM
Propio	--	1,1	5,6	--	-3,4	--	--	--	--	--	--
Padre	105	2,0	12,4	32,0	-1,1	1,4	2,6	0,44	1,00	0,03	0,3
Madre	4	0,0	-2,3	-15,8	-4,2	0,9	0,9	0,01	0,36	0,03	0,1
Ab. Mat	62	-0,2	3,8	6,5	-3,6	0,6	2,0	0,56	0,88	0,15	-0,4
TOP		100%	55%	--	100%	--	--	--	--	--	--



[LINK A VIDEO](#)

ODIOSO - RP 6998

POTENCIAL DE CRECIMIENTO + DESTETE - FRENANDO TAMAÑO FINAL

FN	HBA	ADN	PN	PN/PVc	FS	PA	CE
08/10/24	915332	FALTA	42,0	9,0%	3,1	602	38,0

PEDIGREE

ANGUSGS
Powered by Neogen Canada



FUTRE



4917

RED U-2 RENOWN 193C

AGROMELU 5866 FUTRE T/E

AGROMELU 4257 PAGA DOBLE-T/E-

AGROMELU 6998 ODIOSO

AGROMELU 5680 FORRADO - FIV T/E

AGROMELU 6079 HUSMEADORA

AGROMELU 4917 VAGONETA-T/E-



DATOS DE PRODUCCIÓN

DESTETE			POST-DESTETE		
P. AJ	G.D.	I.C.	P. AJ	G.D.	I.C.
219,3	0,844	102,7	372,4	0,988	101,7

DESTETE + MODERACIÓN - FACILIDAD DE ENGRASAMIENTO

EPD'S CRÍAS

	Crías	PN	DT	P.DT	LCH	CE	AOB	GD	GC	GDI	% CM
Propio	--	1,5	10,3	--	-2,7	--	--	--	--	--	--
Padre	105	2,0	12,4	32,0	-1,1	1,4	2,6	0,44	1,00	0,03	0,3
Madre	5	0,4	5,6	6,7	-2,7	1,1	1,1	-0,20	-0,08	-0,02	0,5
Ab. Mat	9	-0,4	5,0	13,4	3,0	1,3	0,2	-0,06	0,16	-0,05	0,0
TOP		100%	15%	--	95%	--	--	--	--	--	--



[LINK A VIDEO](#)

OFICIAL - RP 7002

CRECIMIENTO + TERMINACIÓN A CAMPO + TAMAÑO MODERADO

FN	HBA	ADN	PN	PN/PVc	FS	PA	CE
11/10/24	915331	FALTA	40,0	7,4%	2,7	577	36,0

PEDIGREE



AGROMELU 5866 FUTRE T/E

AGROMELU 6304 LOCO DE LA GUERRA

AGROMELU 5653 FORFAIT - FIV-

AGROMELU 7002 OFICIAL

AGROMELU 3804 FELPUDO-T/E-

AGROMELU 4747 TETERA-T/E-

AGROMELU 2903 CANCHERA



LOCO DE LA GUERRA



4747

DATOS DE PRODUCCIÓN

DESTETE			POST-DESTETE		
P. AJ	G.D.	I.C.	P. AJ	G.D.	I.C.
237,4	0,940	111,2	366,8	0,835	100,2

DESTETE + APTITUD MATERNA + MODERACIÓN - FACILIDAD DE ENGRASAMIENTO

EPD'S CRÍAS

	Crías	PN	DT	P.DT	LCH	CE	AOB	GD	GC	GDI	% CM
Propio	--	1,2	14,3	--	0,8	--	--	--	--	--	--
Padre	7	2,3	16,9	51,0	3,7	1,6	2,2	0,40	0,32	-0,04	0,2
Madre	17	-0,2	5,8	19,8	0,4	0,4	0,5	-0,02	0,27	0,07	-0,1
Ab. Mat	62	-0,2	3,8	6,5	-3,6	0,6	2,0	0,56	0,88	0,15	-0,4
TOP		100%	3%	--	55%	--	--	--	--	--	--



[LINK A VIDEO](#)

OLIGARCA - RP 7018

TERNEROS PESADOS AL DESTETE + CRECIMIENTO + PRECOCIDAD + TERMINACIÓN A CORRAL

FN	HBA	ADN	PN	PN/PVc	FS	PA	CE
21/10/24	919214	FALTA	37,0	6,7%	3,8	621	39,0

PEDIGREE



AGROMELU 5914 GAMBETAZO

AGROMELU 6312 LUJO

AGROMELU 5817 FUMATA T/E

AGROMELU 7018 OLIGARCA

LSF TBJ TABASCO 5830C

AGROMELU 5835 FUNYINGA T/E

AGROMELU BRUJO PINGO



LUJO



5835

DATOS DE PRODUCCIÓN

DESTETE			POST-DESTETE		
P. AJ	G.D.	I.C.	P. AJ	G.D.	I.C.
228,8	0,913	107,2	405,7	1,141	110,8

DESTETE + APTITUD MATERNA + MODERACIÓN - RINDE AL GANCHO

EPD'S CRÍAS

	Crías	PN	DT	P.DT	LCH	CE	AOB	GD	GC	GDI	% CM
Propio	--	0,5	6,5	--	4,4	--	--	--	--	--	--
Padre	14	0,6	7,8	32,3	2,8	1,4	2,1	-0,06	0,23	-0,03	0,4
Madre	4	0,1	8,2	26,8	6,3	1,6	2,2	0,49	0,91	0,03	-0,6
Ab. Mat	16	0,2	5,8	-8,0	0,7	0,6	1,9	-0,10	0,29	0,07	0,5
TOP		80%	45%	--	10%	--	--	--	--	--	--



[LINK A VIDEO](#)

OLOROSO - RP 7020

TERNEROS AL DESTETE + TERMINACIÓN A CAMPO

FN	HBA	ADN	PN	PN/PVc	FS	PA	CE
23/10/24	919215	FALTA	35,0	7,8%	2,2	541	38,0

PEDIGREE



RED U-2 RENOWN 193C

AGROMELU 5866 FUTRE T/E

AGROMELU 4257 PAGA DOBLE-T/E-

AGROMELU 7020 OLOROSO

AGROMELU 4280 PIRADO-T/E-

AGROMELU 5733 GARCADA T/E

AGROMELU 3989 JETONA-T/E-



FUTRE



5733

DATOS DE PRODUCCIÓN

DESTETE			POST-DESTETE		
P. AJ	G.D.	I.C.	P. AJ	G.D.	I.C.
218,0	0,871	102,1	340,9	0,793	93,1

DESTETE + MODERACIÓN EN TAMAÑO - CLASE + FACILIDAD DE ENGRASAMIENTO

EPD'S CRÍAS

	Crías	PN	DT	P.DT	LCH	CE	AOB	GD	GC	GDI	% CM
Propio	--	0,5	6,3	--	-2,4	--	--	--	--	--	--
Padre	105	2,0	12,4	32,0	-1,1	1,4	2,6	0,44	1,00	0,03	0,3
Madre	5	-0,5	-1,7	-13,5	-2,2	0,7	1,2	0,08	0,22	-0,01	0,2
Ab. Mat	12	0,5	7,8	11,5	-4,2	0,8	2,2	0,04	0,19	0,06	0,5
TOP		80%	45%	--	95%	--	--	--	--	--	--



[LINK A VIDEO](#)

OLFATIVO - RP 7022

TERNEROS PESADOS AL DESTETE + TERMINACIÓN A CAMPO O CORRAL

FN	HBA	ADN	PN	PN/PVc	FS	PA	CE
13/10/24	915335	FALTA	37,0	8,4%	3,7	633	38,0

PEDIGREE

HAB. MATERNA - DTT



AGROMELU 5914 GAMBETAZO

AGROMELU 6312 LUJO

AGROMELU 5817 FUMATA T/E

AGROMELU 7022 OLFATIVO

AGROMELU 5678 FORMADOR - FIV T/E

AGROMELU 6059 HINCHADA

AGROMELU 5781 FLACUCHA



LUJO



5781

DATOS DE PRODUCCIÓN

DESTETE			POST-DESTETE		
P. AJ	G.D.	I.C.	P. AJ	G.D.	I.C.
227,3	0,906	103,1	399,6	1,112	109,1

HABILIDAD MATERNA + CRECIMIENTO - CLASE + CARCASA

EPD'S CRÍAS

	Crías	PN	DT	P.DT	LCH	CE	AOB	GD	GC	GDI	% CM
Propio	--	0,2	5	--	2,9	--	--	--	--	--	--
Padre	14	0,6	7,8	32,3	2,8	1,4	2,1	-0,06	0,23	-0,03	0,4
Madre	3	-0,8	1,1	5,7	3,4	0,9	0,3	0,08	0,18	0,02	-0,2
Ab. Mat	4	-0,3	6,0	3,6	-0,3	1,0	--	--	--	--	--
TOP		65%	60%	--	20%	--	--	--	--	--	--

Borsalino

EVENTOS



Info@borsalino-eventos.com.ar



AGROMELU

REMATE ANUAL



VIENTRES PP

VACAS CON CRÍA



[LINK A VIDEO](#)

LECHUZA - RP 6239

18 MESES + CRECIMIENTO MODERADO + TREMENDO VOLUMEN + TERMINACIÓN A CAMPO

FN	HBA	ADN	PN	FS
19/9/2021	878297	SNP E0023949	33,0	3,7

PEDIGREE



- AGROMELU 4280 PIRADO-T/E-
- AGROMELU 5884 GALGO T/E**
- AGROMELU 3853 FLOJA-T/E-
- AGROMELU 6239 LECHUZA**
- AGROMELU 3108 CRUZ DIABLO-T/E-
- AGROMELU 4267 PASA P AL FONDO-T/**
- AGROMELU 2865 CEBADA-T/E-



GALGO



4267

DATOS DE PRODUCCIÓN

DESTETE			POST-DESTETE		
P. AJ	G.D.	I.C.	P. AJ	G.D.	I.C.
187,9	0,737	81,0	334,5	0,611	91,8

BAJO PESO AL NACER + MODERACIÓN - FACILIDAD DE ENGRASAMIENTO + MARBLING

SERVICIO

PREÑEZ	CRÍA HEMBRA
FPP	10/04/2026
SERVICIO	
TORO	AGROMELU 6338 LUJOZO

EPD'S CRÍAS

	Crías	PN	DT	P.DT	LCH	AOB	GD	GC	GDI	% CM
Propio	2	0,6	4,0	13,6	-5,5	-0,3	0,15	0,70	0,05	-0,7
Padre	28	1,8	7,9	22,4	-3,2	0,9	0,9	0,38	0,07	0,1
Madre	29	0,4	6,7	22,8	-2	0,3	0,13	0,62	-0,03	-0,7
Ab. Mat	11	-0,7	3,5	11,7	1,3	0,40	-0,15	-0,12	-0,3	0,1
TOP		80%	70%	60%	100%	85%	45%	22%	20%	85%



[LINK A VIDEO](#)

LOCA - RP 6309

18 MESES + TERNEROS AL DESTETE + CRECIMIENTO MODERADO + TERMINACIÓN A CAMPO O CORRAL

FN	HBA	ADN	PN	FS
8/3/2022	883834	SNP E0031163	32,0	4,1

PEDIGREE



RED U-2 RENOWN 193C

AGROMELU 5866 FUTRE T/E

AGROMELU 4257 PAGA DOBLE-T/E-

AGROMELU 6309 LOCA

ALGUIL 2149 DON OMAR-T/E-

AGROMELU 5077 ABOMBADA-T/E-

MAT.:AGROMELU 4153 NEGADA-T/E-



FUTRE



5077

DATOS DE PRODUCCIÓN

DESTETE			POST-DESTETE		
P. AJ	G.D.	I.C.	P. AJ	G.D.	I.C.
220,5	0,898	95,6	320,0	0,415	88,5

BAJO PESO AL NACER + MODERACIÓN - AOB + ENGRASAMIENTO + MARBLING + MINORISTA

SERVICIO

PREÑEZ	CRÍA HEMBRA
FPP	30/03/2026
SERVICIO	
TORO	AGROMELU 6484 MANYADO

EPD'S CRÍAS

	Crías	PN	DT	P.DT	LCH	AOB	GD	GC	GDI	% CM
Propio	1	1,1	6,6	-0,4	-2,0	1,4	0,38	0,99	0,13	-0,4
Padre	150	2	14,1	37,2	-2,6	2,4	0,43	1	0,04	-0,3
Madre	8	0,5	2,6	-6,6	-2,4	0,7	0,13	0,72	0,13	-0,3
Ab. Mat	11	0,8	4,4	3,6	-2,3	0,60	0,01	0,39	0,1	0,0
TOP		95%	40%	100%	85%	40%	22%	7%	4%	70%



[LINK A VIDEO](#)

MEADA POR LOS PERROS - RP 6587

18 MESES + TERNEROS AL DESTETE + CRECIMIENTO + TERMINACIÓN A CAMPO O CORRAL

FN	HBA	ADN	PN	FS
9/8/2023	906028	SNP E0039823	26,0	3,6

PEDIGREE



INDEBIDO



5825

DOBLEHACHE 293 BIGUÁ-T/E-

ESENCIAL INDEBIDO

ESENCIAL 318 ESTELA

AGROMELU 6587 MEADA POR LOS PERROS

AGROMELU 5780 FIERRITO

AGROMELU 6285 LIMETA

AGROMELU 5825 FUNDIDA T/E



DATOS DE PRODUCCIÓN

DESTETE			POST-DESTETE		
P. AJ	G.D.	I.C.	P. AJ	G.D.	I.C.
214,8	0,899	93,6	328,5	0,733	96,2

BAJO PESO AL NACER + DESTETE + CRECIMIENTO - AOB + ENGRASAMIENTO + MARBLING + MINORISTA

SERVICIO

PREÑEZ	CRÍA HEMBRA
FPP	15/04/2026
SERVICIO	
TORO	AGROMELU 6484 MANYADO

EPD'S CRÍAS

	Crías	PN	DT	P.DT	LCH	AOB	GD	GC	GDI	% CM
Propio	--	0,3	9,0	25,6	0,6	1,7	0,09	0,14	0,00	0,2
Padre	115	-1,3	1,1	5,3	1,8	-0,6	0,42	0,76	0,14	-1
Madre	2	1	8,6	28,9	-1,4	2,4	-0,09	0,25	-0,06	0,5
Ab. Mat	3	1,7	6,0	14,2	2,9	1,70	0,13	0,42	0,0	0,1
TOP		65%	22%	30%	52%	30%	55%	65%	50%	25%



[LINK A VIDEO](#)

MIFUSA - RP 6655

MÁXIMO POTENCIAL DE CRECIMIENTO + TERMINACIÓN A CORRAL

FN: 3/10/2023 HBA: 904862 ADN: SNP E0039855 PN: 42,0 FS: 5,3

PEDIGREE



FELPUDO



5933

CUYIN 2980 FELPUDO
CUYIN 3652 DON FELIPE 3201
 CUYIN 3201 FEDERAL 2571
AGROMELU 6655 MIFUSA
 RED TER-RON SANTANA 73C
AGROMELU 5933 GASOLINA
 AGROMELU 4377 REMERA

DATOS DE PRODUCCIÓN

DESTETE			POST-DESTETE		
P. AJ	G.D.	I.C.	P. AJ	G.D.	I.C.
283,7	1,151	123,0	363,4	0,514	106,4

DESTETE + APTITUD MATERNA + CRECIMIENTO - AOB + MARBLING + CORTE MINORISTA

SERVICIO

PREÑEZ	CRÍA MACHO
FPP	25/04/2026
SERVICIO	
TORO	AGROMELU 6338 LUJOZO

EPD'S CRÍAS

	Crías	PN	DT	P.DT	LCH	AOB	GD	GC	GDI	% CM
Propio	--	1,5	15,5	51,1	0,7	3,0	-0,47	-0,27	-0,01	1,6
Padre	19	0,6	12,2	36,2	2,6	---	---	---	---	---
Madre	3	1,5	11,8	34,1	1,9	2,8	-0,5	-0,43	-0,07	1,6
Ab. Mat	7	2,4	16,7	43,5	-5,8	2,20	-0,58	-0,15	-0,06	1,2
TOP		100%	2%	1%	60%	15%	100%	100%	55%	1%



[LINK A VIDEO](#)

MITI MITI - RP 6736

TERNEROS PESADO DESTETE + CRECIMIENTO + TERMINACIÓN CAMPO O CORRAL + MODERACIÓN

FN: 19/9/2023 HBA: 900973 ADN: SNP E0039863 PN: 47,0 FS: 4,3

PEDIGREE



LANZADO



5983

ESENCIAL FORTÍSIMO

AGROMELU 6194 LANZADO

AGROMELU 5889 GEMELA T/E

AGROMELU 6736 MITI MITI

RED TER-RON SANTANA 73C

AGROMELU 5983 GOYA T/E

AGROMELU 4345 PITUCA

DATOS DE PRODUCCIÓN

DESTETE			POST-DESTETE		
P. AJ	G.D.	I.C.	P. AJ	G.D.	I.C.
276,0	1,090	119,6	365,0	0,574	106,9

DESTETE + APTITUD MATERNA + PESO FINAL - AOB + ENGRASAMIENTO + MARBLING + MINORISTA

SERVICIO

PREÑEZ	CRÍA HEMBRA
FPP	2/03/2026
SERVICIO	
TORO	AGROMELU 6338 LUJOZO

EPD'S CRÍAS

	Crías	PN	DT	P.DT	LCH	AOB	GD	GC	GDI	% CM
Propio	--	0,6	16,0	44,7	2,1	2,8	0,01	0,24	0,06	0,5
Padre	10	-0,3	13,3	34,2	3,6	2,6	0,05	0,51	0,04	0,1
Madre	7	0,5	14,5	41,3	3,5	2,5	-0,02	0,18	-0,01	0,3
Ab. Mat	16	-0,2	9,3	31,5	3,9	-0,20	0,26	0,70	0,0	1,0
TOP		80%	1%	4%	30%	12%	70%	40%	15%	10%



AGROMELU

REMATE 2026
90 ANIVERSARIO



VIENTRES PP

VACAS NUEVAS PREÑADAS



 LINK A VIDEO

LICUADORA - RP 6269

TERNEROS PESADOS AL DESTETE + TERMINACIÓN A CORRAL

FN: 7/10/2021 HBA: 878239 ADN: SNP E0023961 PN: 38,0 FS: 4,6

PEDIGREE



GALGO



5663



AGROMELU 4280 PIRADO-T/E-

AGROMELU 5884 GALGO T/E

AGROMELU 3853 FLOJA-T/E-

AGROMELU 6269 LICUADORA

LSF TBJ TABASCO 5830C

AGROMELU 5663 FRANELERA - FIV

AGROMELU 4983 APLASTADA-T/E-

DATOS DE PRODUCCIÓN

DESTETE			POST-DESTETE		
P. AJ	G.D.	I.C.	P. AJ	G.D.	I.C.
266,1	1,086	114,7	398,5	0,552	109,4

ALTO PESO Y GANANCIA AL DESTETE - MARBLING + CORTE MINORISTA

SERVICIO

PREÑEZ	14/02/2016
FPP	26/10/2026
SERVICIO	SN
TORO	AGROMELU 5866 FUTRE

EPD'S CRÍAS

	Crías	PN	DT	P.DT	LCH	AOB	GD	GC	GDI	% CM
Propio	3	1,2	6,2	17,7	-1,4	1,1	-0,09	0,22	-0,01	0,2
Padre	28	1,8	7,9	22,4	-3,2	0,9	0,9	0,38	0,07	0,07
Madre	4	0,1	14,5	45,9	5,6	---	---	---	---	---
Ab. Mat	2	0,0	5,0	3,4	-1,6	---	---	---	---	---
TOP		100%	50%	50%	90%	65%	90%	75%	55%	25%



[LINK A VIDEO](#)

LOBIZONA - RP 6313

TERNEROS PESADOS AL DESTETE + TERMINACIÓN A CORRAL O CAMPO

FN	HBA	ADN	PN	FS
20/3/2022	883833	SNP E0031164	33,0	4,1

PEDIGREE

ANGUSGS
Powered by Neogen Canada



FUTRE



4933



RED U-2 RENOWN 193C

AGROMELU 5866 FUTRE T/E

AGROMELU 4257 PAGA DOBLE-T/E-

AGROMELU 6313 LOBIZONA

AGROMELU 4392 PICHICATERO

AGROMELU 4933 VICHADORA

AGROMELU 3885 FRANCACHONA-T/E-

DATOS DE PRODUCCIÓN

DESTETE			POST-DESTETE		
P. AJ	G.D.	I.C.	P. AJ	G.D.	I.C.
227,5	0,926	98,6	346,9	0,498	95,9

TREMENDO VOLUMEN + CARCASA - AOB + ENGRASAMIENTO + MARBLING + MINORISTA - BAJO PESO AL NACER + DESTETE

SERVICIO

PREÑEZ	30/10/2025
FPP	11/08/2026
SERVICIO	SN
TORO	AGROMELU 5866 FUTRE

EPD'S CRÍAS

	Crías	PN	DT	P.DT	LCH	AOB	GD	GC	GDI	% CM
Propio	2	1,4	7,5	16,9	-4,8	1,6	0,33	0,87	0,08	-0,2
Padre	105	2	12,4	32	-1,1	2,6	2,60	1,00	0,03	0,03
Madre	17	-0,8	3,1	9,8	-3,5	2,6	0,02	0,39	0,04	0,5
Ab. Mat	21	0,2	9,2	29,0	-2,4	-0,50	0,13	0,48	0,0	-0,1
TOP		100%	40%	75%	100%	45%	35%	15%	10%	55%



[LINK A VIDEO](#)

LOCA DE LA GUERRA - RP 6325

TERNEROS PESADOS AL DESTETE + TERMINACIÓN A CORRAL O CAMPO

FN	HBA	ADN	PN	FS
4/4/2022	883828	SNP E0031169	32,0	4,4

PEDIGREE



FORMADOR

ESENCIAL 37 ARQUIMEDES-T/E-

AGROMELU 5678 FORMADOR - FIV T/E

AGROMELU 4913 UPA-T/E-

AGROMELU 6325 LOCA DE LA GUERRA

TRANQUERAS 289 BRIG BRUTAL-T/E-

AGROMELU 4919 VAMO Y VAMO-T/E-

AGROMELU 2775 ACHIRA-T/E-



4919

DATOS DE PRODUCCIÓN

DESTETE			POST-DESTETE		
P. AJ	G.D.	I.C.	P. AJ	G.D.	I.C.
211,5	0,855	91,7	364,4	0,637	100,8
BAJO PESO AL NACER + DESTETE + LECHE - AOB + ENGRASAMIENTO + MARBLING					

SERVICIO

PREÑEZ	20/10/2025
FPP	1/08/2026
SERVICIO	SN
TORO	AGROMELU 5866 FUTRE

EPD'S CRÍAS

	Crías	PN	DT	P.DT	LCH	AOB	GD	GC	GDI	% CM
Propio	2	0,2	6,2	17,8	2,6	1,7	0,60	0,87	0,02	-0,7
Padre	173	-1	-0,7	3,1	2,7	1,6	0,49	0,91	-0,03	-0,7
Madre	9	0,9	12,6	38,9	2,3	--	--	--	--	--
Ab. Mat	20	1,1	9,7	23,4	0,8	5,2	0,70	1,14	-0,11	0,0
TOP		65%	50%	70%	30%	45%	10%	15%	40%	85%



[LINK A VIDEO](#)

LOCA DE ATAR - RP 6337

SERVICIO 15 MESES + CRECIMIENTO MODERADO + TERMINACIÓN A CAMPO O CORRAL

FN: 14/4/2022 HBA: 883823 ADN: SNP E0031172 PN: 29,0 FS: 3,8

PEDIGREE



FORMADOR



EURO



ESENCIAL 37 ARQUIMEDES-T/E-

AGROMELU 5678 FORMADOR - FIV T/E

AGROMELU 4913 UPA-T/E-

AGROMELU 6337 LOCA DE ATAR

ERRE TE 383 CÓNDROR EURO-T/E-

AGROMELU 5755 FICHADA T/E

AGROMELU 3061 CHARATA-T/E-

DATOS DE PRODUCCIÓN

DESTETE			POST-DESTETE		
P. AJ	G.D.	I.C.	P. AJ	G.D.	I.C.
220,6	0,912	95,6	341,4	0,503	94,4

BAJO PESO AL NACER + MODERACIÓN - AOB + ENGRASAMIENTO + CORTE MINORISTA

SERVICIO

PREÑEZ	10/08/2025
FPP	22/05/2026
SERVICIO	SN
TORO	AGROMELU 6484 MANYADO

EPD'S CRÍAS

	Crías	PN	DT	P.DT	LCH	AOB	GD	GC	GDI	% CM
Propio	2	-1,0	4,9	19,2	1,4	2,7	0,20	0,45	-0,03	0,2
Padre	173	-1,0	-0,7	3,1	2,7	1,6	0,49	0,91	-0,03	-0,7
Madre	4	0,2	0,5	11,8	0,1	0,6	0,13	0,26	-0,03	-0,2
Ab. Mat	45	2,0	13,9	33,0	-1,8	2,8	0,12	0,51	-0,2	0,2
TOP		8%	60%	45%	40%	15%	40%	35%	70%	25%



[LINK A VIDEO](#)

MACUCA - RP 6413

TERNEROS PESADOS AL DESTETE + MÁXIMO CRECIMIENTO + TERMINACIÓN A CAMPO O CORRAL

FN	HBA	ADN	PN	FS
3/9/2022	888911	SNP E0031193	41,0	5,5

PEDIGREE



RED U-2 RENOWN 193C

AGROMELU 5866 FUTRE T/E

AGROMELU 4257 PAGA DOBLE-T/E-

AGROMELU 6413 MACUCA

AGROMELU 4280 PIRADO-T/E-

AGROMELU 4995 ATORADA-T/E-

AGROMELU 3825 FAROLERA-T/E-



FUTRE



4995

DATOS DE PRODUCCIÓN

DESTETE			POST-DESTETE		
P. AJ	G.D.	I.C.	P. AJ	G.D.	I.C.
315,2	1,306	128,9	459,2	0,600	118,0

DESTETE + APTITUD MATERNA + PESO FINAL - AOB + ENGRASAMIENTO + MARBLING + MINORISTA

SERVICIO

PREÑEZ	14/01/2026
FPP	26/10/2026
SERVICIO	SN
TORO	AGROMELU 5866 FUTRE

EPD'S CRÍAS

	Crías	PN	DT	P.DT	LCH	AOB	GD	GC	GDI	% CM
Propio	2	1,4	16,4	51,0	1,3	1,8	0,32	0,81	-0,01	-0,2
Padre	105	2	12,4	32,0	-1,1	2,6	2,60	1,00	0,03	0,03
Madre	8	0,4	13,7	41,7	2,2	---	---	---	---	---
Ab. Mat	38	0,3	10,3	28,4	1,9	-0,4	-0,14	0,13	-0,01	0,1
TOP		100%	1%	1%	50%	40%	40%	20%	60%	55%



[LINK A VIDEO](#)

MARUCHA - RP 6531

BAJO PESO AL NACER + TERNEROS PESADOS + CRECIMIENTO MODERADO + TERMINACIÓN A CORRAL

FN	HBA	ADN	PN	FS
2/4/2023	894177	SNP E0039797	33,0	4,0

PEDIGREE



FROILAN



4919

LUQUENSE 1911 ENTRADOR -T/E-

BAJO FÉRTIL FROILAN

FERVILL SUPERADA TINTA

AGROMELU 6531 MARUCHA

TRANQUERAS 289 BRIG BRUTAL-T/E-

AGROMELU 4919 VAMO Y VAMO-T/E-

AGROMELU 2775 ACHIRA-T/E-

DATOS DE PRODUCCIÓN

DESTETE			POST-DESTETE		
P. AJ	G.D.	I.C.	P. AJ	G.D.	I.C.
218,4	0,883	100,3	372,1	0,641	107,2

BAJO PESO AL NACER + DESTETE - MARBLING + CORTE MINORISTA

SERVICIO

PREÑEZ	20/10/2025
FPP	1/08/2026
SERVICIO	SN
TORO	AGROMELU 6112 MATABURROS

EPD'S CRÍAS

	Crías	PN	DT	P.DT	LCH	AOB	GD	GC	GDI	% CM
Propio	2	0,5	6,3	11,9	0,5	0,9	0,15	-0,23	0,09	0,2
Padre	85	0,3	3,9	12,0	-1,8	1,4	1,4	-0,05	0,09	0,1
Madre	9	0,9	12,6	38,9	2,3	--	--	--	--	--
Ab. Mat	20	1,1	9,7	23,4	0,8	5,2	0,68	1,14	-0,11	0,0
TOP		80%	50%	80%	65%	65%	65%	100%	10%	25%



AGROMELU

REMATE 2026
90 ANIVERSARIO



VIENTRES PP

VAQUILLONAS DE 2° PARTO



[LINK A VIDEO](#)

MELESUNDA - RP 6607

18 MESES + TERNEROS PESADOS + CRECIMIENTO MODERADO + TERMINACIÓN A CAMPO

FN	HBA	ADN	PN	FS
16/8/2023	902748	SNP E0039832	28,0	3,2

PEDIGREE



AGROMELU 5320 DAR PALOS

AGROMELU 6036 HIELERO

AGROMELU 4307 PIBA-T/E-

AGROMELU 6607 MELESUNDA

AGROMELU 5680 FORRADO

AGROMELU 6083 IDOLA

AGROMELU 5099 ALPARGATA



HIELERO



6083

DATOS DE PRODUCCIÓN

DESTETE			POST-DESTETE		
P. AJ	G.D.	I.C.	P. AJ	G.D.	I.C.
208,2	0,858	89,7	311,4	0,43	85,5

BAJO PESO AL NACER + DESTETE + LECHE - ENGRASAMIENTO + MARBLING + MINORISTA

SERVICIO

PREÑEZ	30/08/2025
FPP	11/06/2026
SERVICIO	SN
TORO	AGROMELU 6342 LUDO

EPD'S CRÍAS

	Crías	PN	DT	P.DT	LCH	AOB	GD	GC	GDI	% CM
Propio	1	1,2	10,8	20,8	1,8	-0,4	-0,13	0,20	0,06	-0,1
Padre	9	1,5	12,5	38,4	2,2	-0,4	-0,01	0,36	0,01	-0,4
Madre	3	1,3	8	17	2	0	-0,24	-0,07	0	0,4
Ab. Mat	7	0,4	-0,8	-2,8	-3,8	0,90	-0,04	-0,10	0,0	0,2
TOP		95%	10%	45%	35%	85%	95%	60%	20%	50%



[LINK A VIDEO](#)

MELONASA - RP 6609

15 MESES + TERNEROS AL DESTETE + CRECIMIENTO MODERADO + TERMINACIÓN A CORRAL O CAMPO.

FN	HBA	ADN	PN	FS
16/8/2023	902747	SNP E0039833	29,0	4,1

PEDIGREE

ANGUSGS
Powered by Neogen Canada

AGROMELU 5678 FORMADOR - FIV T/E

AGROMELU 6174 LADRONZUELO

AGROMELU 5923 GARRONUDA

AGROMELU 6609 MELONASA

AGROMELU 5678 FORMADOR - FIV T/E

AGROMELU 6209 LANUDA

AGROMELU 5937 GAUCHADA



LADRONZUELO



5937

DATOS DE PRODUCCIÓN

DESTETE			POST-DESTETE		
P. AJ	G.D.	I.C.	P. AJ	G.D.	I.C.
189,2	0,763	82,5	317,1	0,825	92,8

BAJO PESO AL NACER - TOP 25% - 29 kg - AOB + ENGRASAMIENTO + MARBLING + MINORISTA

SERVICIO

PREÑEZ	30/10/2025
FPP	11/08/2025
SERVICIO	SN
TORO	AGROMELU 6112 MATABURROS

EPD'S CRÍAS

	Crías	PN	DT	P.DT	LCH	AOB	GD	GC	GDI	% CM
Propio	1	-0,6	-3,2	-2,2	1,2	2,0	0,33	0,50	0,02	0,1
Padre	3	-2,2	-5,0	-15,9	3,7	2,6	0,34	0,45	0,04	0,1
Madre	0	--	--	--	--	--	--	--	--	--
Ab. Mat	2	-0,1	4,3	13,4	0,9	3,1	0,24	0,49	0,11	0,1
TOP		25%	100%	100%	50%	35%	35%	40%	40%	45%



 LINK A VIDEO

MERESUNDA - RP 6629

TERNEROS PESADOS AL DESTETE + CRECIMIENTO POSTERIOR + TERMINACIÓN A CAMPO

FN	HBA	ADN	PN	FS
10/9/2023	903792	SNP E0039843	39,0	4,5

PEDIGREE

ANGUSGS
Powered by Neogen Canada



HILACHA



5115

- AGROMELU 5320 DAR PALOS-T/E
- AGROMELU 6038 HILACHA**
- AGROMELU 5657 FORRADA
- AGROMELU 6629 MERESUNDA**
- AGROMELU 2670 FAYET MARÍAS-T/E/I-
- AGROMELU 5115 APORRIADA-T/E-**
- AGROMELU 4077 TAPE RED BULL

DATOS DE PRODUCCIÓN

DESTETE			POST-DESTETE		
P. AJ	G.D.	I.C.	P. AJ	G.D.	I.C.
268,2	1,091	116,2	333,3	0,420	97,6

DESTETE + HABILIDAD MATERNA + POTENCIA - ENGRASAMIENTO + MARBLING + MINORISTA

SERVICIO

PREÑEZ	30/09/2025
FPP	12/07/2026
SERVICIO	SN
TORO	AGROMELU 6112 MATABURROS

EPD'S CRÍAS

	Crías	PN	DT	P.DT	LCH	AOB	GD	GC	GDI	% CM
Propio	1	0,5	9,5	33,1	10,2	-0,3	0,07	0,33	0,02	-0,3
Padre	19	0,6	12,2	36,2	2,6	---	---	---	---	---
Madre	7	-1,7	-3,9	-4,1	10,0	---	---	---	---	---
Ab. Mat	9	-0,4	4,1	22,4	9,0	0,00	0,05	0,57	0,09	-0,6
TOP		80%	25%	20%	1%	90%	75%	60%	40%	60%



[LINK A VIDEO](#)

MERSA - RP 6631

TERNEROS PESADOS AL DESTETE + CRECIMIENTO POTENCIAL + TERMINACIÓN A CORRAL

FN: 12/9/2023 HBA: 903791 ADN: SNP E0039844 PN: 35,0 FS: 3,5

PEDIGREE



FUTRE



4978

- RED U-2 RENOWN 193C
- AGROMELU 5866 FUTRE T/E**
- AGROMELU 4257 PAGA DOBLE-T/E-
- AGROMELU 6631 MERSA**
- AGROMELU 5674 FIRULETE - FIV T/E
- AGROMELU 6077 HUNDIDA**
- AGROMELU 4978 ZURRA-T/E-

DATOS DE PRODUCCIÓN

DESTETE			POST-DESTETE		
P. AJ	G.D.	I.C.	P. AJ	G.D.	I.C.
211,9	0,842	91,8	277,3	0,422	81,2
DESTETE + APTITUD MATERNA + FINAL - AOB + CORTE MINORISTA					

SERVICIO

PREÑEZ	14/11/2025
FPP	26/08/2026
SERVICIO	SN
TORO	AGROMELU 6112 MATABURROS

EPD'S CRÍAS

	Crías	PN	DT	P.DT	LCH	AOB	GD	GC	GDI	% CM
Propio	1	1,6	10,6	28,9	1,2	2,1	-0,26	0,04	-0,02	0,8
Padre	105	2,0	12,4	32,0	-1,1	2,6	2,6	1,00	0,03	0,0
Madre	2	1,3	13,9	---	1,7	--	--	--	--	--
Ab. Mat	7	0,8	14,2	34,5	0,7	--	--	--	--	--
TOP		100%	15%	30%	50%	35%	100%	90%	65%	4%



 LINK A VIDEO

METALIZADA - RP 6639

TERNEROS PESADOS AL DESTETE + CRECIMIENTO POSTERIOR + TERMINACIÓN A CORRAL

FN	HBA	ADN	PN	FS
12/9/2023	903788	SNP E0039848	39,0	4,3

PEDIGREE



CUYIN 2980 FELPUDO

CUYIN 3652 DON FELIPE 3201

CUYIN 3201 FEDERAL 2571

AGROMELU 6639 METALIZADA

CASAMU 3090 ARECUTRAN ALCA ALU

AGROMELU 5905 GANSADA

AGROMELU 5079 A SABIENDAS-T/E-



FELPUDO



5905

DATOS DE PRODUCCIÓN

DESTETE			POST-DESTETE		
P. AJ	G.D.	I.C.	P. AJ	G.D.	I.C.
259,3	1,049	112,4	342,5	0,537	100,3
DESTETE + POTENCIA - AOB + MARBLING + MINORISTA					

SERVICIO

PREÑEZ	15/03/2026
FPP	25/12/2026
SERVICIO	SN
TORO	AGROMELU 6336 LUCARDA

EPD'S CRÍAS

	Crías	PN	DT	P.DT	LCH	AOB	GD	GC	GDI	% CM
Propio	1	0,6	11,5	39,5	-4,0	1,6	-0,14	0,10	0,01	0,5
Padre	19	0,6	12,2	36,2	2,6	---	---	---	---	---
Madre	2	0,1	7,1	24,2	-3,3	2,2	0,37	0,62	0,08	-0,3
Ab. Mat	5	5,0	2,1	1,6	0,1	---	---	---	---	---
TOP		95%	10%	10%	100%	50%	95%	85%	45%	10%



[LINK A VIDEO](#)

MEZQUINA - RP 6647

15 MESES + TERNERO PESADO AL DESTETE + TERMINACIÓN A CAMPO O CORRAL

FN	HBA	ADN	PN	FS
24/9/2023	903785	SNP E0039851	29,0	3,2

PEDIGREE



FELPUDO



5749



CUYIN 2980 FELPUDO

CUYIN 3652 DON FELIPE 3201

CUYIN 3201 FEDERAL 2571

AGROMELU 6647 MEZQUINA

AGROMELU 4280 PIRADO-T/E-

AGROMELU 5749 FEMINA T/E

AGROMELU 3853 FLOJA-T/E-

DATOS DE PRODUCCIÓN

DESTETE			POST-DESTETE		
P. AJ	G.D.	I.C.	P. AJ	G.D.	I.C.
234,5	0,979	101,6	323,2	0,572	94,6

BAJO PESO AL NACER - TOP 40% - 29 kg + DESTETE - AOB + ENGRASAMIENTO + CORTE MINORISTA

SERVICIO

PREÑEZ	25/08/2025
FPP	6/06/2026
SERVICIO	SN
TORO	AGROMELU 6612 MATABURRO

EPD'S CRÍAS

	Crías	PN	DT	P.DT	LCH	AOB	GD	GC	GDI	% CM
Propio	1	-0,2	9,0	15,3	-2,5	1,3	-0,01	0,43	-0,02	0,0
Padre	19	0,6	12,2	36,2	2,6	---	---	---	---	---
Madre	4	0,4	8,7	21,6	-3,5	---	---	---	---	---
Ab. Mat	28	0,9	11,4	18,1	-1,5	0,00	-0,31	-0,30	0,1	0,5
TOP		40%	25%	70%	95%	55%	85%	50%	65%	40%



[LINK A VIDEO](#)

MIAU - RP 6649

TERNERO PESADO AL DESTETE + MÁXIMO CRECIMIENTO + TERMINACIÓN A CORRAL

FN	HBA	ADN	PN	FS
27/9/2023	903819	SNP E0039852	42,0	5

PEDIGREE

ANGUSGS
Powered by Neogen Canada



HILACHA



4415



AGROMELU 5320 DAR PALOS-T/E

AGROMELU 6038 HILACHA

AGROMELU 5657 FORRADA

AGROMELU 6649 MIAU

RED TER-RON FULLY LOADED

AGROMELU 4415 REMOSADA-T/E-

AGROMELU 2819 BRUJA-T/E-

DATOS DE PRODUCCIÓN

DESTETE			POST-DESTETE		
P. AJ	G.D.	I.C.	P. AJ	G.D.	I.C.
242,9	0,957	105,3	312,8	0,451	91,6
DESTETE + APTITUD MATERNA - CRECIMIENTO FINAL + CORTE MINORISTA					

SERVICIO

PREÑEZ	20/10/2025
FPP	1/08/2026
SERVICIO	SN
TORO	AGROMELU 6612 MATABURRO

EPD'S CRÍAS

	Crías	PN	DT	P.DT	LCH	AOB	GD	GC	GDI	% CM
Propio	1	1,1	9,4	31,7	6,1	0,5	-0,15	0,01	-0,05	0,4
Padre	19	0,6	12,2	36,2	2,6	---	---	---	---	---
Madre	12	0,7	12	42,6	3	-0,4	-0,27	-0,12	0,01	0,4
Ab. Mat	10	-0,3	9,1	32,1	1,7	0,50	0,11	0,72	-0,03	-0,4
TOP		100%	25%	25%	3%	80%	95%	90%	90%	15%



 LINK A VIDEO

MILANESA - RP 6659

CRECIMIENTO DESTACADO CON MODERACIÓN + TERMINACIÓN A ACAMPO O CORRAL

FN	HBA	ADN	PN	FS
5/10/2023	904856	SNP E0039857	37,0	4,3

PEDIGREE

ANGUSGS
Powered by Neogen Canada



FELPUDO



5733

CUYIN 2980 FELPUDO

CUYIN 3652 DON FELIPE 3201

CUYIN 3201 FEDERAL 2571

AGROMELU 6659 MILANESA

AGROMELU 5678 FORMADOR - FIV T/E

AGROMELU 6091 ILUMINADA

AGROMELU 5733 GARCADA T/E



DATOS DE PRODUCCIÓN

DESTETE			POST-DESTETE		
P. AJ	G.D.	I.C.	P. AJ	G.D.	I.C.
245,8	0,994	106,5	345,8	0,645	101,3
DESTETE + CRECIMIENTO - EN LA MEDIA - AOB + ENGRASAMIENTO + CORTE MINORISTA					

SERVICIO

PREÑEZ	30/09/2025
FPP	12/07/2026
SERVICIO	SN
TORO	AGROMELU 6612 MATABURRO

EPD'S CRÍAS

	Crías	PN	DT	P.DT	LCH	AOB	GD	GC	GDI	% CM
Propio	1	0,6	7,7	26,6	-3,6	1,9	0,04	0,35	-0,07	0,2
Padre	19	0,6	12,2	36,2	2,6	--	--	--	--	--
Madre	2	-0,9	-1,2	---	-2,4	--	--	--	--	--
Ab. Mat	4	-0,5	-0,9	-13,5	-3,1	--	--	--	--	--
TOP		85%	40%	35%	100%	40%	80%	60%	90%	25%



 LINK A VIDEO

MILLONARIA - RP 6663

TERNERO PESADO AL DESTETE + TERMINACIÓN A CAMPO O CORRAL CON MODERACIÓN

FN	HBA	ADN	PN	FS
7/10/2023	904864	SNP E0039858	33,0	3,2

PEDIGREE

ANGUSGS
Powered by Neogen Canada

RED U-2 RENOWN 193C

AGROMELU 5866 FUTRE T/E

AGROMELU 4257 PAGA DOBLE-T/E-

AGROMELU 6663 MILLONARIA

TRES MARÍAS 9823 PAYADOR 8898-T/E

AGROMELU 6001 GRISINA T/E

AGROMELU 4267 PASA P AL FONDO-T/



FUTRE



6001

DATOS DE PRODUCCIÓN

DESTETE			POST-DESTETE		
P. AJ	G.D.	I.C.	P. AJ	G.D.	I.C.
249,0	1,029	107,9	317,0	0,438	92,8
DESTETE + LECHE - DESTACADO - AOB + ENGRASAMIENTO + MARBLING + MINORISTA					

SERVICIO

PREÑEZ	30/09/2025
FPP	12/07/2026
SERVICIO	SN
TORO	AGROMELU 6612 MATABURRO

EPD'S CRÍAS

	Crías	PN	DT	P.DT	LCH	AOB	GD	GC	GDI	% CM
Propio	1	1,2	6,1	15,7	2,7	2,3	0,13	0,38	0,03	0,2
Padre	105	2	12,4	32	-1,1	2,6	2,6	1	0,03	0,03
Madre	3	1	10	45,2	6,2	2,5	0,04	0,28	0,01	0,3
Ab. Mat	26	0,6	8,2	28,8	-1,9	0,40	0,20	0,80	-0,04	-0,9
TOP		100%	55%	70%	25%	30%	65%	55%	30%	25%



AGROMELU

REMATE 2026
90 ANIVERSARIO



VIENTRES PP

VAQUILLONAS PREÑADAS



 LINK A VIDEO

MILICA - RP 6665

BAJO PESO AL NACER + TERNEROS PESADOS AL DESTETE + CRECIMIENTO + TAMAÑO MODERADO

FN	HBA	ADN	PN	FS
11/10/2023	904861	SNP E0039859	33,0	3,6

PEDIGREE



FUTRE



5709

- RED U-2 RENOWN 193C
- AGROMELU 5866 FUTRE T/E**
- AGROMELU 4257 PAGA DOBLE-T/E-
- AGROMELU 6665 MILICA**
- RED TER-RON PARKER 34A
- AGROMELU 5709 FULAZA-FIV-**
- AGROMELU 2903 CANCHERA

DATOS DE PRODUCCIÓN

DESTETE			POST-DESTETE		
P. AJ	G.D.	I.C.	P. AJ	G.D.	I.C.
246,7	1,018	106,9	291,8	0,291	85,4
BAJO PESO AL NACER + DESTETE + PESO FINAL - CORTE MINORISTA + FRAME 3,6					

SERVICIO

PREÑEZ	20/10/2025
FPP	1/08/2026
SERVICIO	SN
TORO	AGROMELU 6612 MATABURRO

EPD'S CRÍAS

	Crías	PN	DT	P.DT	LCH	AOB	GD	GC	GDI	% CM
Propio	1	0,4	10,3	35,5	-2,6	0,2	-0,03	0,19	-0,07	0,0
Padre	105	2,0	12,4	32,0	-1,1	2,6	2,60	1,00	0,03	0,03
Madre	5	0,4	7,5	19,4	-1,5	---	---	---	---	---
Ab. Mat	60	-0,3	4,3	5,3	-4,0	2,1	0,57	0,91	0,16	-0,4
TOP		75%	20%	15%	95%	85%	85%	75%	90%	40%



 LINK A VIDEO

MIXTA - RP 6683

TERNEROS PESADOS AL DESTETE + ALTO POTENCIAL DE CRECIMIENTO

FN	HBA	ADN	PN	FS
3/2/2024	902770		32,0	3,8

PEDIGREE

ANGUSGS
Powered by Neogen Canada



FUTRE



4919

RED U-2 RENOWN 193C

AGROMELU 5866 FUTRE T/E

AGROMELU 4257 PAGA DOBLE-T/E-

AGROMELU 6683 MIXTA

CASAMU 3090 ARECUTRAN ALCA ALU

AGROMELU 5857 GAITA

AGROMELU 4919 VAMO Y VAMO-T/E-

DATOS DE PRODUCCIÓN

DESTETE			POST-DESTETE		
P. AJ	G.D.	I.C.	P. AJ	G.D.	I.C.
270,2	1,134	124,0	392,9	0,511	119,4

DESTETE + APTITUD MATERNA + PESO FINAL - TAMAÑO MODERADO

SERVICIO

PREÑEZ	30/08/2025
FPP	11/06/2026
SERVICIO	SN
TORO	AGROMELU 6612 MATABURRO

EPD'S CRÍAS

	Crías	PN	DT	P.DT	LCH	AOB	GD	GC	GDI	% CM
Propio	--	0,9	13,9	43,1	0,3	--	--	--	--	--
Padre	105	2	12,4	32	-1,1	2,6	2,6	1	0,03	0,03
Madre	1	0	9,5	37	0,6	--	--	--	--	--
Ab. Mat	9	0,9	12,6	38,9	2,3	--	--	--	--	--
TOP		95%	3%	5%	55%	--%	--%	--%	--%	--%



[LINK A VIDEO](#)

MOCHA - RP 6699

PARA AQUELLOS PLANTEOS EN BÚSQUEDA DE MODERAR LOS RODEOS

FN	HBA	ADN	PN	FS
3/3/2024	904947		38,0	3,4

PEDIGREE

MODERADO



FUSILADO



5242

RED U-2 RENOWN 193C

AGROMELU 5860 FUSILADO T/E

AGROMELU 3061 CHARATA-T/E-

AGROMELU 6699 MOCHA-FIV-

RUBETA 4444 QUEBRANTADOR-T/E-

AGROMELU 5242 BRUJO QUEBRANTA-T/E-

AGROMELU 3989 JETONA-T/E-



DATOS DE PRODUCCIÓN

DESTETE			POST-DESTETE		
P. AJ	G.D.	I.C.	P. AJ	G.D.	I.C.
218,8	0,861	100,4	309,0	0,376	93,9
MODERACIÓN EN CRECIMIENTO Y TAMAÑO - MUY FEMENINA					

SERVICIO

PREÑEZ	28/08/2025
FPP	9/06/2026
SERVICIO	SN
TORO	AGROMELU 6612 MATABURRO

EPD'S CRÍAS

	Crías	PN	DT	P.DT	LCH	AOB	GD	GC	GDI	% CM
Propio	--	--	--	--	--	--	--	--	--	--
Padre	16	1,4	13,4	34,8	1,4	--	--	--	--	--
Madre	5	0,4	9,5	23,4	-2,9	--	--	--	--	--
Ab. Mat	12	0,5	7,8	11,5	-4,2	2,20	0,04	0,19	0,1	0,5
TOP		--%	--%	--%	--%	--%	--%	--%	--%	--%



[LINK A VIDEO](#)

MODELO - RP 6701

15 MESES + TERNEROS PESADOS AL DESTETE + TERMINACIÓN A CAMPO

FN	HBA	ADN	PN	FS
4/3/2024	904948		28,0	2,6

PEDIGREE

CURVE / 15 MESES



FORMADOR



4983

ESENCIAL 37 ARQUIMEDES-T/E-

AGROMELU 5678 FORMADOR - FIV T/E

AGROMELU 4913 UPA-T/E-

AGROMELU 6701 MODELO-FIV-

TRANQUERAS 289 BRIG BRUTAL-T/E-

AGROMELU 4983 APLASTADA-T/E-

AGROMELU 3383 FALUCHITO SOTEIN



DATOS DE PRODUCCIÓN

DESTETE			POST-DESTETE		
P. AJ	G.D.	I.C.	P. AJ	G.D.	I.C.
196,9	0,804	90,4	283,8	0,362	86,3
APTITUD MATERNA + DESTETE + CRECIMIENTO - FACILIDAD DE ENGRASAMIENTO					

SERVICIO

PREÑEZ	20/10/2025
FPP	1/08/2026
SERVICIO	SN
TORO	AGROMELU 6612 MATABURRO

EPD'S CRÍAS

	Crías	PN	DT	P.DT	LCH	AOB	GD	GC	GDI	% CM
Propio	--	--	--	--	--	--	--	--	--	--
Padre	173	-1	-0,7	3,1	2,7	1,6	0,49	0,91	-0,03	-0,7
Madre	15	-0,4	13,5	46,4	-4,2	0,2	-0,01	-0,03	0	-0,1
Ab. Mat	32	-0,4	11,8	37,5	-2,7	0,90	-0,11	-0,05	0,1	0,4
TOP		--%	--%	--%	--%	--%	--%	--%	--%	--%



[LINK A VIDEO](#)

MOLLERA - RP 6707

PARA MODELOS EXIGENTES - CURVE BENDER

FN	HBA	ADN	PN	FS
17/3/2024	903444		29,0	3,8

PEDIGREE



FELPUDO



5937

CUYIN 2980 FELPUDO

CUYIN 3652 DON FELIPE 3201

CUYIN 3201 FEDERAL 2571

AGROMELU 6707 MOLLERA

AGROMELU 5422 ENTRIPADO T/E

AGROMELU 5937 GAUCHADA

AGROMELU 4927 VENTUDA-T/E-



DATOS DE PRODUCCIÓN

DESTETE			POST-DESTETE		
P. AJ	G.D.	I.C.	P. AJ	G.D.	I.C.
206,0	0,843	94,5	311,4	0,439	94,7
BAJO PESO AL NACER - CRECIMIENTO MODERADO + APTITUD MATERNA					

SERVICIO

PREÑEZ	30/08/2025
FPP	11/06/2026
SERVICIO	SN
TORO	AGROMELU 6612 MATABURRO

EPD'S CRÍAS

	Crías	PN	DT	P.DT	LCH	AOB	GD	GC	GDI	% CM
Propio	--	-0,1	8,1	23,4	1,1	--	--	--	--	--
Padre	19	0,6	12,2	36,2	2,6	--	--	--	--	--
Madre	2	-0,1	4,3	13,4	0,9	3,1	0,24	0,49	0,11	0,1
Ab. Mat	7	1,2	9,8	26,0	-3,9	--	--	--	--	--
TOP		55%	30%	35%	40%	--%	--%	--%	--%	--%



[LINK A VIDEO](#)

MULERA - RP 6721

18 MESES + TERNERO PESADO AL DESTETE + CRECIMIENTO + TERMINACIÓN A CORRAL

FN	HBA	ADN	PN	FS
26/4/2024	905157		37,0	3,8

PEDIGREE



ANGURRIA



4047

AGROMELU 3288 FALTA ENVIDO

AGROMELU 5108 ANGURRIA

AGROMELU 4177 NUTRIA

AGROMELU 6721 MULERA

AGROMELU 3136 CUIS

AGROMELU 4047 MACANUDA

AGROMELU 2997 CUCUTA



DATOS DE PRODUCCIÓN

DESTETE			POST-DESTETE		
P. AJ	G.D.	I.C.	P. AJ	G.D.	I.C.
206,0	0,843	94,5	311,4	0,439	94,7

DESTETE + APTITUD MATERNA + CRECIMIENTO - MARBLING + CORTE MINORISTA

SERVICIO

PREÑEZ	10/04/2026
FPP	20/01/2027
SERVICIO	SN
TORO	AGROMELU 6336 LUCARDA

EPD'S CRÍAS

	Crías	PN	DT	P.DT	LCH	AOB	GD	GC	GDI	% CM
Propio	--	-0,3	8,3	31,6	3,8	-0,1	-0,11	0,00	0,04	0,4
Padre	35	-0,1	8,1	34,5	7,7	0,4	-0,03	0,14	0,04	0,3
Madre	20	-0,2	8,4	28,7	-0,1	-0,5	-0,18	-0,17	0,04	0,4
Ab. Mat	12	0,3	10,6	27,4	-3,8	2,90	0,34	0,37	0,2	0,1
TOP		40%	30%	22%	10%	90%	95%	90%	25%	15%



AGROMELU

REMATE 2026
90 ANIVERSARIO



VIENTRES PP

TERNERAS ELECCIÓN

ELECCIÓN TERNERAS P. PEDIGREE 2025

Ponemos lo mejor que a nuestro criterio, tenemos de los nacimientos Primavera 2025 y queremos compartirlo con todos ustedes en este año tan especial.

GRUPO 1

Vendemos la 1° Elección de este grupo, luego venderemos la 2° elección de este grupo y las dos restantes quedan para la campaña.



RP 7025



RP 7031



RP 7033



RP 7083



GRUPO 2

Vendemos la 1° Elección de este grupo, luego venderemos la 2° elección de este grupo y las dos restantes quedan para la campaña.



RP 7013



RP 7015



RP 7063



RP 7073





GRUPO 1

[LINK A VIDEO](#)

PAMECA - RP 7025

TERNEROS PESADOS AL DESTETE + POTENCIAL DE CRECIMIENTO + TERMINACIÓN A CAMPO O CORRAL

FN	HBA	ADN	PN	PN/PVc	PA
15/8/2025	916812	-	35,0	6,70%	-

PEDIGREE

ANGUSGS
Powered by Neogen Canada



CAUDILLO



ESENCIAL

AGROMELU 5866 FUTRE T/E

AGROMELU 6334 CAUDILLO

AGROMELU 5095 ALMIRADA-T/E

AGROMELU 7025 PAMECA

ESENCIAL 37 ARQUIMEDES-T/E-

MOON 17477 CHANTA

MOON 17302 CHARLOTTE



DATOS DE PRODUCCIÓN

DESTETE				POST-DESTETE		
P. AJ	PD/PVc	G.D.	I.C.	P. AJ	G.D.	I.C.
-	55,60%	-	-	258,2	1,063	101,0

BAJO PESO AL NACER + MODERACIÓN - FACILIDAD DE ENGRASAMIENTO + MARBLING

EPD'S CRÍAS

	Crías	PN	DT	P.DT	LCH	AOB	GD	GC	GDI	% CM
Propio	--	0,9	9,6	26,4	1,2	1,5	0,16	0,26	0,01	0,1
Padre	7	2,5	14,1	36,5	-1,0	1,9	0,17	0,3	0,02	0,2
Madre	3	-0,8	5,1	16,2	3,4	1,0	0,14	0,22	0,00	0,0
Ab. Mat	3	-0,3	1,5	7,4	0,4	0,3	-0,31	-0,37	0,17	0,9
TOP		90%	20%	35%	45%	50%	60%	70%	45%	30%



GRUPO 1

[LINK A VIDEO](#)

PAMPA - RP 7031

TERNERO PESADO AL DESTETE + HABILIDAD MATERNA + TERMINACIÓN A CORRAL

FN	HBA	ADN	PN	PN/PVc	PA
17/8/2025	916813	-	32,0	5,10%	-

PEDIGREE



EC CARLON 509

MALELE 851 PROLIJO 5411-FIV-

AGROMELU 5411 FACHENZA T/E

AGROMELU 7031 PAMPA

AGROMELU 4660 SABALAJE

AGROMELU 5405 FACA T/E

AGROMELU 2861 CASUARINA-T/E



PROLIJO



SABALAJE

DATOS DE PRODUCCIÓN

DESTETE				POST-DESTETE		
P. AJ	PD/PVc	G.D.	I.C.	P. AJ	G.D.	I.C.
-	46,20%	-	-	260,9	1,090	102,0

BAJO PESO AL NACER + MODERACIÓN - FACILIDAD DE ENGRASAMIENTO + MARBLING

EPD'S CRÍAS

	Crías	PN	DT	P.DT	LCH	AOB	GD	GC	GDI	% CM
Propio	--	1,0	7,6	26,0	2,2	2,4	-0,07	0,02	-0,04	0,9
Padre	15	1,4	8,1	37,4	1,7	4,5	-0,23	-0,04	-0,08	1,8
Madre	4	0,5	7,0	14,5	2,6	0,3	0,10	0,08	0,01	0,0
Ab. Mat	49	0,1	4,8	21,1	-2,0	-0,3	-0,05	0,00	-0,12	-0,1
TOP		95%	40%	35%	30%	25%	90%	90%	75%	3%



GRUPO 1

[LINK A VIDEO](#)

PAMPERA - RP 7033

MÁXIMO CRECIMIENTO DESTETE Y FINAL + APTITUD MATERNA + TERMINACIÓN CAMPO O CORRAL

FN	HBA	ADN	PN	PN/PVc	PA
19/8/2025	916814	-	42,0	6,80%	-

PEDIGREE



EC CARLON 509

MALELE 851 PROLIJO 5411-FIV-

AGROMELU 5411 FACHENZA T/E

AGROMELU 7033 PAMPERA

AGROMELU 5674 FIRULETE

AGROMELU 6065 HIPPIE

AGROMELU 5157 BOMBERA-T/E-



CAUDILLO



6065

DATOS DE PRODUCCIÓN

DESTETE				POST-DESTETE		
P. AJ	PD/PVc	G.D.	I.C.	P. AJ	G.D.	I.C.
-	44,00%	-	-	270,0	1,086	105,6

BAJO PESO AL NACER + MODERACIÓN - FACILIDAD DE ENGRASAMIENTO + MARBLING

EPD'S CRÍAS

	Crías	PN	DT	P.DT	LCH	AOB	GD	GC	GDI	% CM
Propio	--	1,5	11,1	38,5	1,1	3,3	-0,13	0,04	-0,02	1,1
Padre	15	1,4	8,1	37,4	1,7	4,5	-0,23	-0,04	-0,08	1,8
Madre	13	1,6	14,3	39,5	0,5	2,0	-0,02	0,12	0,04	0,4
Ab. Mat	5	1,0	18,2	47,6	-0,3	1,0	-0,13	-0,02	0,04	0,4
TOP		95%	10%	10%	45%	10%	95%	25%	60%	2%



GRUPO 1

[LINK A VIDEO](#)

PAMPLINERA - RP 7083

TERNEROS PESADOS DESTETE + APTITUD MATERNA + CRECIMIENTO + TERMINACIÓN A CAMPO O CORRAL

FN	HBA	ADN	PN	PN/PVc	PA
11/9/2025	916818	-	39,0	5,70%	-

PEDIGREE



RED U-2 RENOWN 193C

AGROMELU 5866 FUTRE T/E

AGROMELU 4257 PAGA DOBLE-T/E-

AGROMELU 7083 PAMPLINERA

LSF TBJ TABASCO 5830C

AGROMELU 5817 FUMATA T/E

AGROMELU 5385 BRUJO PINGO



FUTRE



5817

DATOS DE PRODUCCIÓN

DESTETE				POST-DESTETE		
P. AJ	PD/PVc	G.D.	I.C.	P. AJ	G.D.	I.C.
-	52,60%	-	-	305,3	1,268	119,4

BAJO PESO AL NACER + MODERACIÓN - FACILIDAD DE ENGRASAMIENTO + MARBLING

EPD'S CRÍAS

	Crías	PN	DT	P.DT	LCH	AOB	GD	GC	GDI	% CM
Propio	--	1,0	9,2	24,1	3,0	1,7	1,25	0,52	0,03	0,2
Padre	105	2,0	12,4	32,0	-1,1	2,6	2,60	1,00	0,03	0,0
Madre	4	0,0	5,9	16,1	7,1	0,7	-0,11	0,03	0,02	0,3
Ab. Mat	12	-0,3	8,0	14,4	2,2	--	--	--	--	--
TOP		95%	25%	40%	20%	45%	1%	40%	30%	25%



GRUPO 2

[LINK A VIDEO](#)

PAMENTOSA - RP 7013

SERVICIO 18 MESES + TERNEROS PESADOS (HABILIDAD MATERNA) + TERMINACIÓN A CORRAL

FN	HBA	ADN	PN	PN/PVc	PA
3/8/2025	916825	-	31,0	6,50%	-

PEDIGREE

ANGUSGS
Powered by Neogen Canada

AGROMELU 5866 FUTRE T/E

AGROMELU 6334 CAUDILLO

AGROMELU 5095 ALMIRADA-T/E

AGROMELU 7013 PAMENTOSA

ESENCIAL GALÁCTICO

AGROMELU 6203 LADRONZUELA

AGROMELU 5931 GASTADA



CAUDILLO



5931

DATOS DE PRODUCCIÓN

DESTETE				POST-DESTETE		
P. AJ	PD/PVc	G.D.	I.C.	P. AJ	G.D.	I.C.
-	54,80%	-	-	248,2	1,034	97,1

BAJO PESO AL NACER + MODERACIÓN - FACILIDAD DE ENGRASAMIENTO + MARBLING

EPD'S CRÍAS

	Crías	PN	DT	P.DT	LCH	AOB	GD	GC	GDI	% CM
Propio	--	0,7	7,2	10,1	1,6	2,0	0,08	0,15	0,05	0,4
Padre	7	2,5	14,1	36,5	-1,0	1,9	0,17	0,30	0,02	0,2
Madre	3	-1,2	0,3	-16,3	4,2	2,1	-0,01	0,00	0,08	0,6
Ab. Mat	4	0,6	12,5	38,8	-0,7	3,0	-0,07	0,04	0,10	0,8
TOP		90%	40%	80%	40%	35%	75%	80%	25%	15%



GRUPO 2

[LINK A VIDEO](#)

PAMETA - RP 7015

15 MESES + MADRES APTITUD MATERNA + TREMENDA RELACIÓN PESO DESTETE SOBRE PESO MADRE

FN	HBA	ADN	PN	PN/PVc	PA
10/9/2025	916817	-	34,0	7,80%	-

PEDIGREE

HAB. MATERNA

ANGUSGS
Powered by Neogen Canada



LIGUERO



FORTÍSIMO

AGROMELU 5830 FUMASOLI T/E

AGROMELU 6256 LIGUERO

AGROMELU 5115 APORRIADA-T/E-

AGROMELU 7015 PAMETA

ESENCIAL FORTÍSIMO

AGROMELU 6199 LADRONA

AGROMELU 5953 GILADA



DATOS DE PRODUCCIÓN

DESTETE				POST-DESTETE		
P. AJ	PD/PVc	G.D.	I.C.	P. AJ	G.D.	I.C.
-	63,20%	-	-	256,7	1,061	100,4

BAJO PESO AL NACER + MODERACIÓN - FACILIDAD DE ENGRASAMIENTO + MARBLING

EPD'S CRÍAS

	Crías	PN	DT	P.DT	LCH	AOB	GD	GC	GDI	% CM
Propio	--	-1,0	3,9	13,1	3,9	0,7	0,12	0,17	0,07	0,0
Padre	1	-1,2	1,8	7,0	6,4	0,3	0,31	0,33	0,06	-0,3
Madre	3	-0,8	5,9	19,1	1,3	1,0	-0,08	0,01	0,07	0,3
Ab. Mat	4	0,4	3,8	1,0	2,5	2,5	0,08	0,22	0,07	0,3
TOP		10%	75%	70%	10%	70%	70%	75%	15%	40%



GRUPO 2

[LINK A VIDEO](#)

PALPITADA - RP 7063

TERNEROS PESADOS AL DESTETE + POTENCIAL DE CRECIMIENTO + TERMINACIÓN A CAMPO O CORRAL

FN	HBA	ADN	PN	PN/PVc	PA
2/9/2025	916815	-	42,0	8,10%	-

PEDIGREE

~\$+ CREC

ANGUSGS
Powered by Neogen Canada



AGROMELU 5866 FUTRE T/E

AGROMELU 6334 CAUDILLO

AGROMELU 5095 ALMIRADA-T/E

AGROMELU 7063 PALPITADA

AGROMELU 5866 FUTRE T/E

AGROMELU 6385 MACACA

AGROMELU 3987 JUGADA-T/E-



CAUDILLO



3987

DATOS DE PRODUCCIÓN

DESTETE				POST-DESTETE		
P. AJ	PD/PVc	G.D.	I.C.	P. AJ	G.D.	I.C.
-	47,70%	-	-	231,4	0,902	108,8

BAJO PESO AL NACER + MODERACIÓN - FACILIDAD DE ENGRASAMIENTO + MARBLING

EPD'S CRÍAS

	Crías	PN	DT	P.DT	LCH	AOB	GD	GC	GDI	% CM
Propio	--	1,6	11,5	29,9	-0,2	1,5	0,22	0,61	0,04	-0,1
Padre	7	2,5	14,1	36,5	-1,0	1,9	0,17	0,30	0,02	0,2
Madre	2	0,7	8,9	23,2	0,6	1,0	0,27	0,92	0,06	-0,4
Ab. Mat	28	1,7	12,1	24,6	-0,8	2,0	0,05	0,50	0,00	0,2
TOP		95%	10%	25%	70%	50%	50%	30%	25%	50%



GRUPO 2



LINK A VIDEO

PAMPLINA - RP 7073

TERNEROS PESADOS AL DESTETE + POTENCIAL DE CRECIMIENTO + TERMINACIÓN A CAMPO O CORRAL

FN	HBA	ADN	PN	PN/PVc	PA
5/9/2025	916816	-	37,0	8,00%	-

PEDIGREE



AGROMELU 5866 FUTRE T/E

AGROMELU 6334 CAUDILLO

AGROMELU 5095 ALMIRADA-T/E

AGROMELU 7073 PAMPLINA

ESENCIAL GALÁCTICO

AGROMELU 6213 LAMBEDORA

AGROMELU 5945 GAYOLA



CAUDILLO



6213

DATOS DE PRODUCCIÓN

DESTETE				POST-DESTETE		
P. AJ	PD/PVc	G.D.	I.C.	P. AJ	G.D.	I.C.
-	57,00%	-	-	248,2	1,006	97,1

BAJO PESO AL NACER + MODERACIÓN - FACILIDAD DE ENGRASAMIENTO + MARBLING

EPD'S CRÍAS

	Crías	PN	DT	P.DT	LCH	AOB	GD	GC	GDI	% CM
Propio	--	0,6	6,0	11,8	0,7	1,7	0,21	0,33	0,03	0,1
Padre	7	2,5	14,1	36,5	-1,0	1,9	0,17	0,30	0,02	0,2
Madre	3	-1,4	-2,1	-13,0	2,3	1,5	0,25	0,35	0,03	0,0
Ab. Mat	4	0,0	4,9	12,4	3,9	1,1	-0,05	-0,05	0,0	0,4
TOP		95%	10%	25%	70%	50%	50%	30%	25%	50%

 **Sistemas Llave en Mano**



Aumentá la rentabilidad de tu ganadería con agua en la parcela

 Más Producción

 Más kilos de carne



 [agua_siempre](#)

 +341 675 1412

www.aguasiempre.com.ar

 **AguaSiempre**



Laboratorio de Diagnóstico

- Consulta de resultados online
- Envío de materiales para muestras sin cargo
- Interpretación de resultados

Descargá la
Lista de Servicios





AGROMELU

REMATE 2026
90 ANIVERSARIO



VIENTRES PP

TERNERAS



[LINK A VIDEO](#)

PAJARERA - RP 6959

TERNEROS PESADOS AL DESTETE + CRECIMIENTO + TERMINACIÓN A CORRAL

FN	HBA	ADN	PN	PN/PVc	FS
3/5/2025	TRAMITE	--	32,0	--	--

PEDIGREE



ESENCIAL 633 HÉRCULES

INDIO NUEVO 1215 ARTURO 326-FIV-

INDIO NUEVO 326 BRUTAL 971

AGROMELU 6959 PAJARERA -FIV

AGROMELU 5884 GALGO T/E

AGROMELU 6277 LIGADORA

AGROMELU 5779 FLACONA



ARTURO



6277

DATOS DE PRODUCCIÓN

DESTETE			POST-DESTETE		
P. AJ	G.D.	I.C.	P. AJ	G.D.	I.C.
--	--	--	245,9	1,018	103,7
--					

EPD'S CRÍAS

	Crías	PN	DT	P.DT	LCH	AOB	GD	GC	GDI	% CM
Propio	--	0,4	7,9	22,3	-0,9	0,2	0,52	0,34	0,10	0,2
Padre	32	-0,2	5,2	21,9	-0,2	-1,0	-1,00	0,44	0,20	0,2
Madre	1	1	10,6	22,7	-1,5	1,3	-0,04	0,24	0,00	0,1
Ab. Mat	3	0,9	12,4	37,2	0,4	--	--	--	--	--
TOP		90%	40%	50%	80%	85%	75%	80%	10%	25%



[LINK A VIDEO](#)

PALABRA MAYOR - RP 6963

TERNEROS PESADOS AL DESTETE + ALTO CRECIMIENTO + TERMINACIÓN A CAMPO O CORRAL

FN	HBA	ADN	PN	PN/PVc	FS
3/5/2025	TRAMITE	--	32,0	--	--

PEDIGREE



AGROMELU 5866 FUTRE T/E

AGROMELU 6334 CAUDILLO

AGROMELU 5095 ALMIRADA-T/E-

AGROMELU 6963 PALABRA MAYOR -FIV

AGROMELU 5958 GARUFA

AGROMELU 6489 MANYADA-FIV-

AGROMELU 6025 GUARANGADA T/E



CAUDILLO



6489

DATOS DE PRODUCCIÓN

DESTETE			POST-DESTETE		
P. AJ	G.D.	I.C.	P. AJ	G.D.	I.C.
--	--	--	260,3	1,087	109,7
--					

EPD'S CRÍAS

	Crías	PN	DT	P.DT	LCH	AOB	GD	GC	GDI	% CM
Propio	--	1,2	12,6	41,9	0,1	2,3	0,20	0,47	0,04	0,0
Padre	7	2,5	14,1	36,5	-1,0	1,9	0,17	0,30	0,02	0,2
Madre	2	-0,1	11,1	47,3	1,2	2,7	0,22	0,63	0,05	-0,2
Ab. Mat	5	0,1	14,9	51,0	-0,1	3,6	0,19	0,58	-0,02	-0,1
TOP		95%	7%	5%	65%	25%	50%	45%	25%	40%



[LINK A VIDEO](#)

PALANCA - RP 6965

15 MESES + TERNEROS PESADOS + APTITUD MATERNA + TERMINACIÓN A CORRAL

FN	HBA	ADN	PN	PN/PVc	FS
3/5/2025	916801	--	27,0	--	--

PEDIGREE



AGROMELU 5678 FORMADOR - FIV T/E

AGROMELU 6336 LUCARDA

AGROMELU 5997 GRELA T/E

AGROMELU 6965 PALANCA -FIV

AGROMELU 3804 FELPUDO-T/E-

AGROMELU 4917 VAGONETA-T/E-

AGROMELU 3825 FAROLERA-T/E-



LUCARDA



4917

DATOS DE PRODUCCIÓN

DESTETE			POST-DESTETE		
P. AJ	G.D.	I.C.	P. AJ	G.D.	I.C.
--	--	--	239,9	1,014	101,1
--					

EPD'S CRÍAS

	Crías	PN	DT	P.DT	LCH	AOB	GD	GC	GDI	% CM
Propio	--	-0,5	5,3	14,2	1,7	0,3	0,15	0,39	0,04	-0,3
Padre	1	-0,6	5,6	15,0	0,3	0,4	0,36	0,62	0,13	-0,6
Madre	9	-0,4	5,0	13,4	3,0	0,2	-0,06	0,16	-0,05	0,0
Ab. Mat	38	0,2	11,0	33,3	0,7	0,3	-0,11	0,20	-0,04	0,0
TOP		30%	40%	80%	40%	35%	75%	80%	25%	15%



[LINK A VIDEO](#)

PALANQUEADORA - RP 6969

18 MESES + TERNERO PESADO AL DESTETE + ALTO CRECIMIENTO + TERMINACIÓN A CORRAL

FN	HBA	ADN	PN	PN/PVc	FS
3/5/2025	918114	--	33,0	--	--

PEDIGREE



RED BOXER



3791

MANN RED BOX 55C

DUFF RED BOXER 21217

DUFF DIXIE ERICA 1120 1565

AGROMELU 6969 PALANQUEADORA -FIV

AGROMELU 3082 CORAJUDO-T/E-

AGROMELU 3791 FABULOSA-T/E-

AGROMELU 2323 LARKABA MARÍAS-T/E/I-



DATOS DE PRODUCCIÓN

DESTETE			POST-DESTETE		
P. AJ	G.D.	I.C.	P. AJ	G.D.	I.C.
--	--	--	237,2	0,972	100,0
--					

EPD'S CRÍAS

	Crías	PN	DT	P.DT	LCH	AOB	GD	GC	GDI	% CM
Propio	--	0,3	7,0	33,0	2,7	1,6	0,08	0,19	-0,01	0,1
Padre	138	0,2	8,7	28,2	0,8	0,9	-0,03	0,07	-0,03	0,2
Madre	37	0,4	5,3	37,7	4,5	2,2	0,19	0,31	-0,02	0,0
Ab. Mat	20	0,3	-0,3	12,7	5,4	3,5	0,87	1,25	0,10	-0,6
TOP		70%	45%	20%	25%	45%	75%	75%	55%	30%



[LINK A VIDEO](#)

PALANQUETA - RP 6971

TERNEROS PESADOS AL DESTETE + CRECIMIENTO + TERMINACIÓN A CORRAL

FN	HBA	ADN	PN	PN/PVc	FS
4/5/2025	TRAMITE	--	35,0	--	--

PEDIGREE



ESENCIAL 633 HÉRCULES

INDIO NUEVO 1215 ARTURO 326-FIV-

INDIO NUEVO 326 BRUTAL 971

AGROMELU 6971 PALANQUETA -FIV

AGROMELU 5884 GALGO T/E

AGROMELU 6277 LIGADORA

AGROMELU 5779 FLACONA



ARTURO



6277

DATOS DE PRODUCCIÓN

DESTETE			POST-DESTETE		
P. AJ	G.D.	I.C.	P. AJ	G.D.	I.C.
--	--	--	249,8	1,023	105,3
--					

EPD'S CRÍAS

	Crías	PN	DT	P.DT	LCH	AOB	GD	GC	GDI	% CM
Propio	--	0,4	7,9	22,3	-0,9	0,2	-0,52	0,34	0,10	0,2
Padre	32	-0,2	5,2	21,9	-0,2	-1,0	-1,00	0,44	0,20	0,2
Madre	1	1,0	10,6	22,7	-1,5	1,3	0,04	0,24	0,00	0,1
Ab. Mat	3	0,9	12,4	37,2	0,4	--	--	--	--	--
TOP		90%	40%	50%	80%	85%	75%	80%	10%	25%



[LINK A VIDEO](#)

PALETA - RP 6973

TERNEROS PESADOS AL DESTETE + CRECIMIENTO + TERMINACIÓN A CAMPO O CORRAL

FN	HBA	ADN	PN	PN/PVc	FS
3/5/2025	918115	--	43,0	--	--

PEDIGREE



TRES MARÍAS A997 SCOTCH 3083

ENTRE TONELES 25 MICKY

TRES MARÍAS B188 ENTRADOR 881

AGROMELU 6973 PALETA -FIV

TRANQUERAS 289 BRIG BRUTAL-T/E-

AGROMELU 4919 VAMO Y VAMO-T/E-

AGROMELU 2775 ACHIRA-T/E-



MICKY



4919

DATOS DE PRODUCCIÓN

DESTETE			POST-DESTETE		
P. AJ	G.D.	I.C.	P. AJ	G.D.	I.C.
--	--	--	231,8	0,889	97,7
--					

EPD'S CRÍAS

	Crías	PN	DT	P.DT	LCH	AOB	GD	GC	GDI	% CM
Propio	--	0,4	10,8	40,4	1,4	0,9	0,32	0,14	0,02	0,0
Padre	35	-0,6	7,0	30,5	0,7	0,4	0,40	0,10	-0,02	-0,02
Madre	15	1,3	14,5	50,2	2,1	1,3	0,24	0,18	0,05	0,0
Ab. Mat	20	1,1	9,7	23,4	0,8	5,2	0,68	1,14	0,10	0,0
TOP		75%	15%	10%	45%	65%	35%	80%	40%	45%



[LINK A VIDEO](#)

PÁLIDA - RP 6975

TERNEROS PESADOS AL DESTETE + CRECIMIENTO + APTITUD MATERNA

FN	HBA	ADN	PN	PN/PVc	FS
3/5/2025	TRAMITE	--	39,0	--	--

PEDIGREE



RED BOXER



6187

MANN RED BOX 55C

DUFF RED BOXER 21217

DUFF DIXIE ERICA 1120 1565

AGROMELU 6975 PÁLIDA -FIV

AGROMELU 5320 DAR PALOS-T/E-

AGROMELU 6187 LAGRIMA

AGROMELU 5095 ALMIRADA-T/E-



DATOS DE PRODUCCIÓN

DESTETE			POST-DESTETE		
P. AJ	G.D.	I.C.	P. AJ	G.D.	I.C.
--	--	--	261,6	1,060	110,3
--					

EPD'S CRÍAS

	Crías	PN	DT	P.DT	LCH	AOB	GD	GC	GDI	% CM
Propio	--	0,3	8,6	30,3	3,1	-0,2	0,03	0,22	-0,02	-0,2
Padre	138	0,2	8,7	28,2	0,8	0,9	-0,03	0,07	-0,03	0,2
Madre	1	0,3	8,4	32,4	5,3	-1,3	0,08	0,36	0,00	-0,5
Ab. Mat	11	0,9	8,0	32,9	3,5	-0,2	-0,08	-0,09	-0,01	0,1
TOP		70%	30%	25%	20%	90%	80%	75%	65%	55%



[LINK A VIDEO](#)

PALIZA - RP 6979

18 MESES + TERNEROS PESADOS AL DESTETE + CRECIMIENTO + APTITUD MATERNA

FN	HBA	ADN	PN	PN/PVc	FS
4/5/2025	TRAMITE	--	30,0	--	--

PEDIGREE

ANGUSGS
Powered by Neogen Canada



RED BOXER



6187

MANN RED BOX 55C

DUFF RED BOXER 21217

DUFF DIXIE ERICA 1120 1565

AGROMELU 6979 PALIZA -FIV

AGROMELU 5320 DAR PALOS-T/E-

AGROMELU 6187 LAGRIMA

AGROMELU 5095 ALMIRADA-T/E-



DATOS DE PRODUCCIÓN

DESTETE			POST-DESTETE		
P. AJ	G.D.	I.C.	P. AJ	G.D.	I.C.
--	--	--	233,2	0,968	98,3
--					

EPD'S CRÍAS

	Crías	PN	DT	P.DT	LCH	AOB	GD	GC	GDI	% CM
Propio	--	0,3	8,6	30,3	3,1	-0,2	0,03	0,22	-0,02	-0,2
Padre	138	0,2	8,7	28,2	0,8	0,9	-0,03	0,07	-0,03	0,2
Madre	1	0,3	8,4	32,4	5,3	-1,3	0,08	0,36	0,00	-0,5
Ab. Mat	11	0,9	8,0	32,9	3,5	-0,2	-0,08	-0,09	-0,01	0,1
TOP		70%	30%	25%	20%	90%	80%	75%	65%	55%



[LINK A VIDEO](#)

PALLANA - RP 6981

15 MESES + TERNEROS PESADOS + ALTO CRECIMIENTO + TERMINACIÓN A CAMPO O A CORRAL

FN	HBA	ADN	PN	PN/PVc	FS
4/5/2025	916802	--	33,0	--	--

PEDIGREE



FORMADOR



5653

ESENCIAL 37 ARQUIMEDES-T/E-

AGROMELU 5678 FORMADOR - FIV T/E

AGROMELU 4913 UPA-T/E-

AGROMELU 6981 PALLANA -FIV

LSF TBJ TABASCO 5830C

AGROMELU 5653 FORFAIT - FIV-

AGROMELU 4981 ALZADA-T/E-



DATOS DE PRODUCCIÓN

DESTETE			POST-DESTETE		
P. AJ	G.D.	I.C.	P. AJ	G.D.	I.C.
--	--	--	232,4	0,949	98
--					

EPD'S CRÍAS

	Crías	PN	DT	P.DT	LCH	AOB	GD	GC	GDI	% CM
Propio	--	-0,6	5,9	20,8	4,9	1,8	0,22	0,55	-0,01	-0,1
Padre	173	-1,0	-0,7	3,1	2,7	1,6	0,49	0,91	-0,03	-0,7
Madre	15	-0,2	12,5	38,4	7,0	1,9	-0,05	0,18	0,02	0,5
Ab. Mat	11	0,6	13,5	50,6	1,5	1,1	-0,12	0,03	0,03	0,4
TOP		25%	55%	50%	5%	40%	50%	35%	55%	45%



[LINK A VIDEO](#)

PALMA - RP 6983

BAJO PESO AL NACER + APTITUD MATERNA + CRECIMIENTO MODERADO + TERMINACIÓN A CORRAL

FN	HBA	ADN	PN	PN/PVc	FS
6/5/2025	TRAMITE	--	37,0	--	--

PEDIGREE



RED BOXER



5733

MANN RED BOX 55C

DUFF RED BOXER 21217

DUFF DIXIE ERICA 1120 1565

AGROMELU 6983 PALMA -FIV

AGROMELU 5678 FORMADOR - FIV T/E

AGROMELU 6091 ILUMINADA

AGROMELU 5733 GARCADA T/E



DATOS DE PRODUCCIÓN

DESTETE			POST-DESTETE		
P. AJ	G.D.	I.C.	P. AJ	G.D.	I.C.
--	--	--	228,4	0,912	96,3
--					

EPD'S CRÍAS

	Crías	PN	DT	P.DT	LCH	AOB	GD	GC	GDI	% CM
Propio	--	-0,2	4,2	18,5	1,4	1,1	0,09	0,30	-0,05	-0,1
Padre	138	0,2	8,7	28,2	0,8	0,9	-0,03	0,07	-0,03	0,2
Madre	3	-0,5	-0,4	8,8	2,0	1,2	0,21	0,52	-0,06	-0,3
Ab. Mat	5	-0,5	-1,7	-13,5	-2,2	1,2	0,08	0,22	-0,01	0,2
TOP		45%	70%	60%	42%	60%	70%	65%	80%	45%



LINK A VIDEO

PALMADA - RP 6985

TERNEROS PESADOS AL DESTETE + APTITUD MATERNA + CRECIMIENTO + TERMINACIÓN A CAMPO O CORRAL

FN	HBA	ADN	PN	PN/PVc	FS
6/5/2025	TRAMITE	--	39,0	--	--

PEDIGREE



AGROMELU 5866 FUTRE T/E

AGROMELU 6334 CAUDILLO

AGROMELU 5095 ALMIRADA-T/E-

AGROMELU 6985 PALMADA -FIV

RED TER-RON SANTANA 73C

AGROMELU 5721 GALLETEADA T/E

AGROMELU 4919 VAMO Y VAMO-T/E-



CAUDILLO



5721

DATOS DE PRODUCCIÓN

DESTETE			POST-DESTETE		
P. AJ	G.D.	I.C.	P. AJ	G.D.	I.C.
--	--	--	230,4	0,912	97,2
--					

EPD'S CRÍAS

	Crías	PN	DT	P.DT	LCH	AOB	GD	GC	GDI	% CM
Propio	--	1,2	10,1	27,6	1,5	1,2	0,16	0,31	0,02	0,1
Padre	7	2,5	14,1	36,5	-1,0	1,9	0,17	0,30	0,02	0,2
Madre	6	-0,2	6,1	18,7	3,9	0,5	0,14	0,32	0,02	-0,1
Ab. Mat	15	1,3	14,5	50,2	2,1	1,3	0,24	0,18	0,05	0,0
TOP		95%	15%	30%	40%	55%	60%	65%	40%	30%



LINK A VIDEO

PALMADORA - RP 6987

TERNEROS PESADOS AL DESTETE + APTITUD MATERNA + CRECIMIENTO + TERMINACIÓN A CAMPO O CORRAL

FN	HBA	ADN	PN	PN/PVc	FS
6/5/2025	TRAMITE	--	35,0	--	--

PEDIGREE



AGROMELU 5866 FUTRE T/E

AGROMELU 6334 CAUDILLO

AGROMELU 5095 ALMIRADA-T/E-

AGROMELU 6987 PALMADORA -FIV

RED TER-RON SANTANA 73C

AGROMELU 5721 GALLETEADA T/E

AGROMELU 4919 VAMO Y VAMO-T/E-



CAUDILLO



5721

DATOS DE PRODUCCIÓN

DESTETE			POST-DESTETE		
P. AJ	G.D.	I.C.	P. AJ	G.D.	I.C.
--	--	--	238,2	0,967	100,4
--					

EPD'S CRÍAS

	Crías	PN	DT	P.DT	LCH	AOB	GD	GC	GDI	% CM
Propio	--	1,2	10,1	27,6	1,5	1,2	0,16	0,31	0,02	0,1
Padre	7	2,5	14,1	36,5	-1,0	1,9	0,17	0,30	0,02	0,2
Madre	6	-0,2	6,1	18,7	3,9	0,5	0,14	0,32	0,02	-0,1
Ab. Mat	15	1,3	14,5	50,2	2,1	1,3	0,24	0,18	0,05	0,0
TOP		95%	15%	30%	40%	55%	60%	65%	40%	30%



LINK A VIDEO

PALMADURA - RP 6989

TERNEROS PESADOS AL DESTETE + CRECIMIENTO + TERMINACIÓN A PASTO

FN	HBA	ADN	PN	PN/PVc	FS
6/5/2025	TRAMITE	--	37,0	--	--

PEDIGREE



AGROMELU 5678 FORMADOR - FIV T/E

AGROMELU 6336 LUCARDA

AGROMELU 5997 GRELA T/E

AGROMELU 6989 PALMADURA -FIV

AGROMELU 5866 FUTRE T/E

AGROMELU 6499 MAQUINA

AGROMELU 4569 PELECHADA-T/E-



LUCARDA



6499

DATOS DE PRODUCCIÓN

DESTETE			POST-DESTETE		
P. AJ	G.D.	I.C.	P. AJ	G.D.	I.C.
--	--	--	231,4	0,926	97,5
--					

EPD'S CRÍAS

	Crías	PN	DT	P.DT	LCH	AOB	GD	GC	GDI	% CM
Propio	--	0,2	8,0	22,7	-0,6	1,0	0,22	0,48	0,13	-0,3
Padre	1	-0,6	5,9	15,0	0,3	0,4	0,36	0,62	0,13	-0,6
Madre	1	1,0	10,3	30,4	-1,5	1,5	0,07	0,34	0,13	0,1
Ab. Mat	9	0,2	13,0	37,1	0,0	1,0	-0,05	0,03	0,13	0,2
TOP		65%	35%	45%	75%	65%	50%	45%	4%	60%



LINK A VIDEO

PALMERA - RP 6991

TERNEROS PESADOS AL DESTETE + CRECIMIENTO + APTITUD MATERNA + TERMINACIÓN A CAMPO O CORRAL

FN	HBA	ADN	PN	PN/PVc	FS
6/5/2025	918116	--	37,0	--	--

PEDIGREE



AGROMELU 5866 FUTRE T/E

AGROMELU 6334 CAUDILLO

AGROMELU 5095 ALMIRADA-T/E-

AGROMELU 6991 PALMERA -FIV

TRANQUERAS 289 BRIG BRUTAL-T/E-

AGROMELU 4913 UPA-T/E-

AGROMELU 3861 FORRADA-T/E-



CAUDILLO



4913

DATOS DE PRODUCCIÓN

DESTETE			POST-DESTETE		
P. AJ	G.D.	I.C.	P. AJ	G.D.	I.C.
--	--	--	245,0	0,991	103,3
--					

EPD'S CRÍAS

	Crías	PN	DT	P.DT	LCH	AOB	GD	GC	GDI	% CM
Propio	--	1,2	9,1	29,0	0,8	1,6	0,10	0,36	0,02	0,1
Padre	7	2,5	14,1	36,5	-1,0	1,9	0,17	0,3	0,02	0,2
Madre	22	-0,1	4,1	21,5	2,6	1,3	0,03	0,41	0,02	0,0
Ab. Mat	53	-0,6	9,7	32,6	-4,1	1,5	0,17	0,12	0,09	0,2
TOP		95%	25%	30%	52%	52%	70%	55%	40%	30%



[LINK A VIDEO](#)

PALMITA - RP 6993

TERNEROS PESADOS AL DESTETE + CRECIMIENTO + APTITUD MATERNA + TERMINACIÓN A CAMPO O CORRAL

FN	HBA	ADN	PN	PN/PVc	FS
6/5/2025	916803	--	37,0	--	--

PEDIGREE



FORMADOR



5653

ESENCIAL 37 ARQUIMEDES-T/E-

AGROMELU 5678 FORMADOR - FIV T/E

AGROMELU 4913 UPA-T/E-

AGROMELU 6993 PALMITA -FIV

LSF TBJ TABASCO 5830C

AGROMELU 5653 FORFAIT - FIV-

AGROMELU 4981 ALZADA-T/E-



DATOS DE PRODUCCIÓN

DESTETE			POST-DESTETE		
P. AJ	G.D.	I.C.	P. AJ	G.D.	I.C.
--	--	--	242,1	0,977	102,1
--					

EPD'S CRÍAS

	Crías	PN	DT	P.DT	LCH	AOB	GD	GC	GDI	% CM
Propio	--	-0,6	5,9	20,8	4,9	1,8	0,22	0,55	-0,01	-0,1
Padre	173	-1,0	-0,7	3,1	2,7	1,6	0,49	0,91	-0,03	-0,7
Madre	15	-0,2	12,5	38,4	7,0	1,9	-0,05	0,18	0,02	0,5
Ab. Mat	11	0,6	13,5	50,6	1,5	1,1	-0,12	0,03	0,03	0,4
TOP		25%	55%	50%	5%	40%	50%	35%	55%	45%



LINK A VIDEO

PAMPEANA - RP 6997

TERNEROS PESADOS AL DESTETE + APTITUD MATERNA + CRECIMIENTO + TERMINACIÓN A CAMPO O CORRAL

FN	HBA	ADN	PN	PN/PVc	FS
6/5/2025	TRAMITE	--	33,0	--	--

PEDIGREE



RUFIAN



4933



INDIO NUEVO 453 BANDIDO T/E

INDIO NUEVO 963 RUFIAN 326 T/E

INDIO NUEVO 326 BRUTAL 971

AGROMELU 6997 PAMPEANA

AGROMELU 4280 PIRADO

AGROMELU 5899 GRATAROLA T/E

AGROMELU 4933 VICHADORA

DATOS DE PRODUCCIÓN

DESTETE			POST-DESTETE		
P. AJ	G.D.	I.C.	P. AJ	G.D.	I.C.
--	--	--	157,3	0,592	87,8
--					

EPD'S CRÍAS

	Crías	PN	DT	P.DT	LCH	AOB	GD	GC	GDI	% CM
Propio	--	0,1	4,9	9,2	-2,1	-0,1	0,06	0,35	0,13	-0,2
Padre	236	-0,5	7,7	4,5	-0,7	-1,8	0,15	0,52	0,29	-0,9
Madre	4	0,6	2,1	13,8	-3,5	1,6	-0,03	0,18	-0,03	0,5
Ab. Mat	23	-0,6	3,0	11,3	-3,8	2,9	0,09	0,45	0,05	0,5
TOP		95%	15%	30%	40%	55%	60%	65%	40%	30%



“DESTIILADO EN ARECO
PENSADO PARA EL MUNDO”



PARTHA
DISTILLERY

www.parthagin.com.ar | @parthagin



AGROMELU



REMATE 2026
90 ANIVERSARIO



Colombo y Magliano S.A.
Consignatarios

CONTACTOS:

Martín F. Lizaso	+54 2314 511-549
Facundo Lizaso	+54 11 2727-5693
Marcos Achaval	+54 11 4477-8347
Carola Ballester	+54 2314 511-843
Juan P: Colombo	+54 11 5007-3335
Facundo Rivolta	+54 11 5347-6973
Leandro Illa	+54 2266 531-375
Hernán Vasallo	+54 11 5875-6782
Juan p. Banchemo	+54 2346 417-326

www.agromelu.com.ar